

CONSILIUL JUDEȚEAN VÂLCEA

DIRECȚIA URBANISM ȘI AMENAJAREA TERITORIULUI

LISTA

cuprinzând autorizațiile de construire / desființare emise în luna AUGUST 2024

Nr. autorizație de construire/ desființare și data emiterii	Titlul/ descrierea proiectului	Indicatori urbanistici (POT / CUT)	Regimul de înălțime, suprafețe (construită, desfășurată) și retragerile construcției de la limitele de proprietate	Aviz în domeniul protejării patrimoniului cultural (dacă a fost solicitat/ obținut)	Aviz autoritatea competentă în domeniul protejării mediului (dacă a fost solicitat/ obținut)	Planul de situație (amplasament)	Toate fațadele
3/18482 din 08/08/2024	Construire zid de sprijin cu împrejmuire	-	-	Nu este cazul	Da	județul Vâlcea, comuna Boișoara, sat Găujani, str Principală, nr.26	-

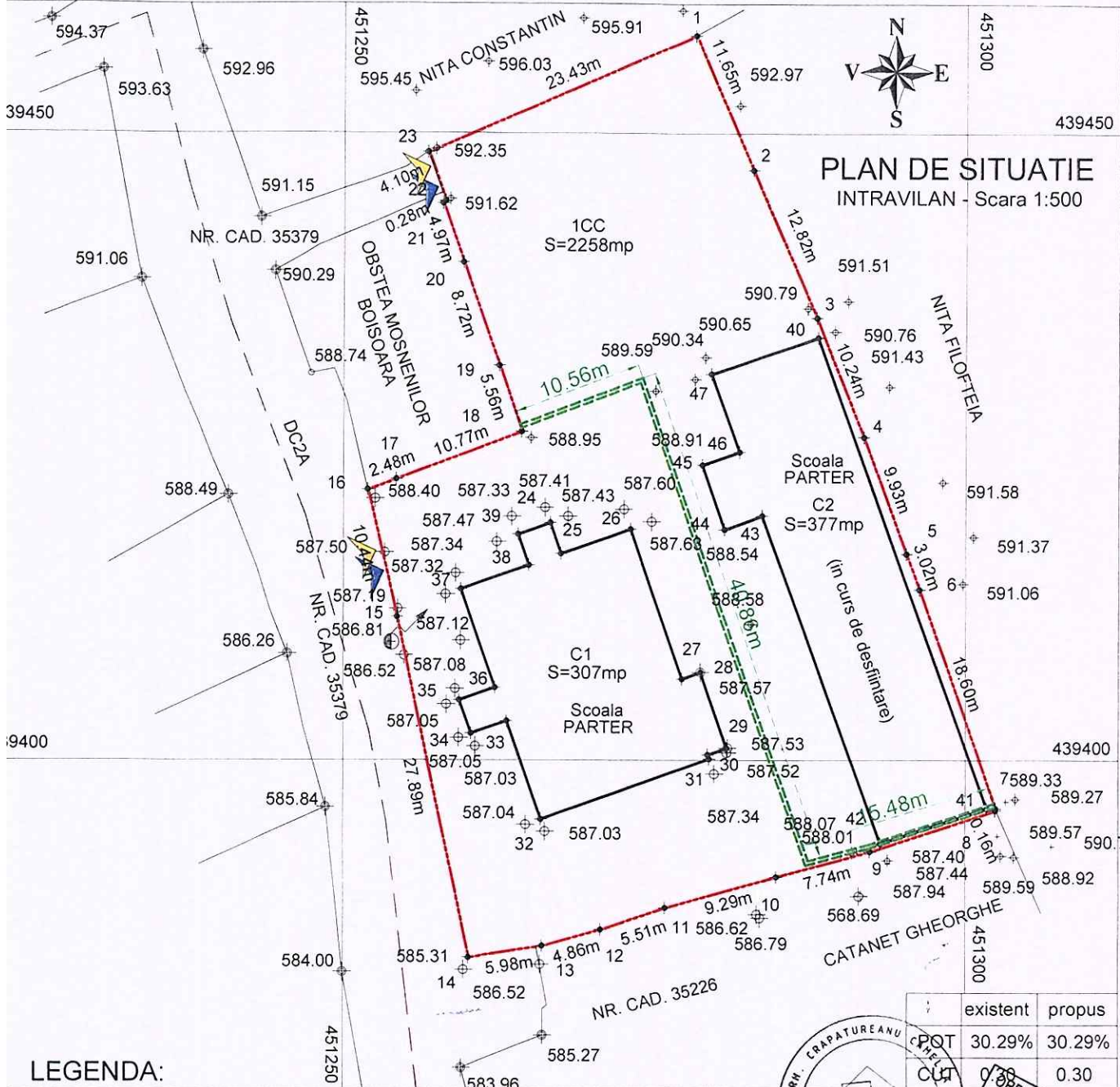

LEGENDA:

- Constructii existente
- Zid de sprijin propus cu imprejmuire plasa bordurata si stalpisori metalici, fundatii si elevatie din beton armat. H.max+2.00m, L=66.90ml.
- Suprafata terenului curti-constructii pentru care se solicita certificat de urbanism, S=2258 mp.
- Acces auto si pietonal
- Limita proprietatii, S=2258mp (Nr.Cadastral 35130, Nr.Cf 35130)

	existent	propus
POT	30.29%	30.29%
CUt	0.30	0.30



ORDINUL ARHITECTILOR DIN ROMANIA
10087
Camelia ALTAN-CRĂPĂTUREANU
Arhitect
cu drept de semnătură

Proiecție stereografică 1970. Plan de referință MN 1975.

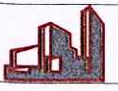

S.C. PRO CONFELS S.R.L.
Aleea Panselutelor, nr.6, Mun. Rm. Valcea; CUI 36701698
TEL:0768/849.320,e-mail: proconfels@gmail.com



PROIECTANT GENERAL DETEAN
PROIECTARE, URBANISM SI CONSULTANTA

VIZAT SPRE NESCHIMBARE

Anexă la autorizația de construire / desființare:
3/18482 0808 2024

VERIFICATOR					
PERT					
VERIFICATOR/EXPERT					
	PROIECTANT SPECIALITATE: ARHITECTURA BIROUL INDIVIDUAL DE ARHITECTURĂ CRĂPĂTUREANU CAMELIA Str. Dacia, nr.8, Mun.Rm. Valcea; CUI 41859296 TEL:0742/064.793,e-mail: camelia_crapatureanu@yahoo.ro PROIECTARE, URBANISM SI CONSULTANȚA	BENEFICIAR:	COMUNA BOIȘOARA prin primar Sandulache Mircea	NR. PROIECT:	3101.2024
		AMPLASAMENT:	Comuna Boișoara, Localitate Găujani str. Principala, nr.26 , Jud. Valcea.		
SPECIFICATIE NUME SEMNATURA SCĂRA:	Arh. Camelia Altan-Crăpătoreanu Arh. Camelia Altan-Crăpătoreanu Arh. Camelia Altan-Crăpătoreanu	TITLU PROIECT: "CONSTRUIRE ZID DE SPRIJIN CU IMPREJMUIRE"	TITLU PLANSA: PLAN DE SITUATIE	FAZA: D.T.A.C./ P.T.+ DDE	NR. PLANSA: A.02
DATA: 07.2024					