

RELĂȚII TEREN STUDIAT CU FUNCȚIUNILE DIN ZONĂ

**PLAN URBANISTIC ZONAL -INTRODUCERE ÎN INTRAVILAN TEREN PENTRU  
CONSTRUIRE PENSIUNE SI CLADIRE ADMINISTRATIVA**  
comuna Voineasa, sat Voineasa -Vidra punctul Muntele Miru Mare  
Plan<sup>o</sup> a 3      **REGLEMENTARI -ECHIPARE EDILITARA**

**LEGENDĂ**

- Limita teren proprietate beneficiar Minescu Virgil, S=10 104mp
- Teren proprietate beneficiar -categoria de folosință P+ DURE
- Limita teren propus a fi introdus în intravilan, scos din circuitul forestier prin Decizia Nr.107, din 17.10.2014 a M.M, S=1120mp
- Limita retragere de la aliniament a construcțiilor propuse
- Limita lizieră p+ dure
- Drum Național 7A - Rm.-Vâlcea -Obârșia Lotrului -
- Rigol
- Drum de acces propus
- Racord drum acces la DN7A
- Platforme parcare auto, accese pietonale, terase
- Construcții propuse

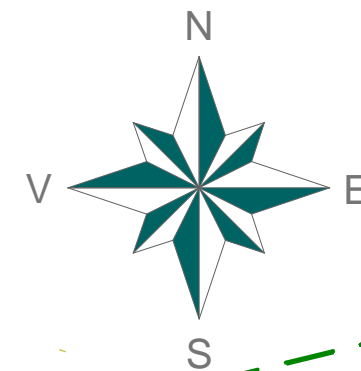

**LEGENDĂ**

- Sursă de apă pu+forat
- A → Rețea de apă propusă
- Stație locală de epurare propusă
- C → Rețea de canalizare propusă
- Post de transformare
- LEA LES Linie electrică subterană -aeriană propusă

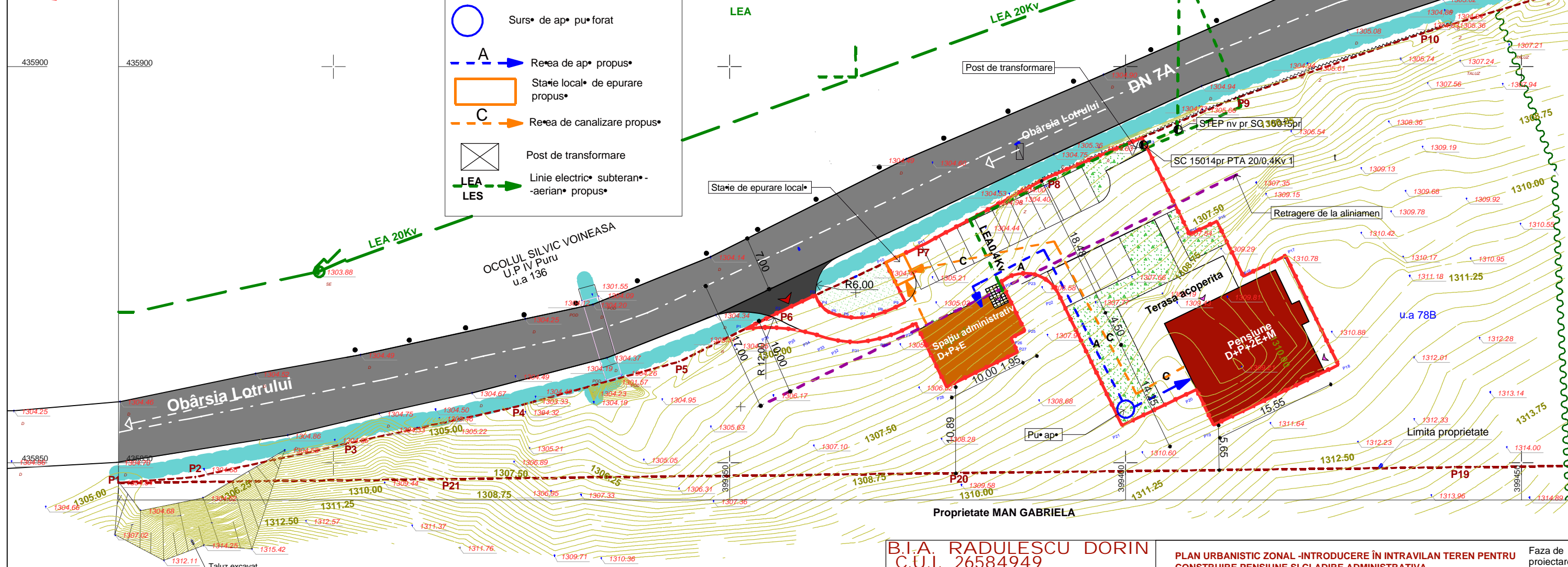

**B.I.A. RADULESCU DORIN**  
**C.U.I. 26584949**

Cămin, nr. 2, str. Mircea cel Bătrân, nr. 2,  
Rm.-Vâlcea, Splaiul Independenței, nr. 8, bl. 9, sc. A, ap. 21,  
județul Vâlcea, tel. 0745870784

ef. proiect  
arhitect DORIN RADULESCU  
proiectant de specialitate  
arhitect DORIN RADULESCU  
reprezentant editare  
inginer TOMA MATEI

scara  
1:500  
data  
2015

**PLAN URBANISTIC ZONAL -INTRODUCERE ÎN INTRAVILAN TEREN PENTRU  
CONSTRUIRE PENSIUNE SI CLADIRE ADMINISTRATIVA**  
comuna Voineasa, sat Voineasa -Vidra punctul Muntele Miru Mare

Beneficiar **MINESCU VIRGIL**, str. Nicolae Bălcescu, nr. 7b, Slatina, județul Olt.

Denumire planșă  
**PLANSA 3- REGLEMENTARI -ECHIPARE EDILITARA**

Faza de  
proiectare

**PUZ**

Nr.Pr.

Nr. Pl.