

**R O M Â N I A**  
**CONSILIUL JUDEȚEAN VÂLCEA**

**H O T Ă R Ă R E**  
**privind aprobarea organigramei și a statului de funcții ale Camerei**  
**Agricole Județene Vâlcea**

Consiliul Județean Vâlcea, întrunit în ședința ordinară din data de 30 aprilie 2015, la care participă un număr de 28 consilieri județeni din totalul de 32 în funcție;

Având în vedere Expunerea de motive a Vicepreședintelui cu atribuții de Președinte al Consiliului Județean Vâlcea, înregistrată la nr. 6074 din 14.04.2015;

Luând în considerare Raportul de specialitate al Direcției Generale Administrație Locală, înregistrat sub nr. 6075 din 14.04.2015, precum și avizele comisiilor de specialitate ale Consiliului Județean Vâlcea;

Ținând cont de Avizul Agenției Naționale a Funcționarilor Publici nr. 13011/2015;

În conformitate cu prevederile art. 91, alin.(1), lit.a) și alin.(2) lit.c) din Legea administrației publice locale, nr. 215/2001, republicată, cu modificările și completările ulterioare și art. 100 din Legea 188/1999 privind Statutul funcționarilor publici, republicată, cu modificările și completările ulterioare;

În temeiul prevederilor art. 97, alin.(1) din Legea administrației publice locale, nr. 215/2001, republicată, cu modificările și completările ulterioare,

**H O T Ă R Ă Ș T E:**

**Art.1.** Se aprobă organigrama și statul de funcții ale Camerei Agricole Județene Vâlcea, prevăzute în anexele nr. 1 și 2, care fac parte integrantă din prezenta hotărâre.

**Art. 2.** Pe data prezentei hotărâri, prevederile Hotărârii Consiliului Județean Vâlcea nr. 26 din 30.01.2015 privind aprobarea organigramei și a statului de funcții ale Camerei Agricole Județene Vâlcea, își încetează valabilitatea.

**Art. 3.** Secretarul Județului Vâlcea, prin Compartimentul Cancelarie, va comunica prezenta hotărâre Direcției Generale Economice, Direcției Generale Administrație Locală, Biroului Resurse Umane, Gestiunea Funcțiilor Publice, precum și Camerei Agricole Județene Vâlcea, în vederea aducerii la îndeplinire a prevederilor ei și va asigura publicarea acesteia pe site-ul Consiliului Județean Vâlcea și în Monitorul Oficial al Județului Vâlcea.

Prezenta hotărâre a fost adoptată cu respectarea prevederilor art.97, alin.(1) din Legea administrației publice locale, nr.215/2001, republicată, cu modificările și completările ulterioare, *cu un număr de 28 voturi pentru, 0 voturi împotrivă și 0 abțineri.*

**p. PREȘEDINTE,  
VICEPREȘEDINTE**  
  
**Gheorghe PĂSAT**



**CONTRASEMNEAZĂ  
SECRETAR AL JUDEȚULUI,**  
  
**Constantin DIRINEA**

**Râmnicu Vâlcea  
Nr. 100 din 30 aprilie 2015**

# ORGANIGRAMA

## CAMEREI AGRICOLE JUDEȚENE VÂLCEA

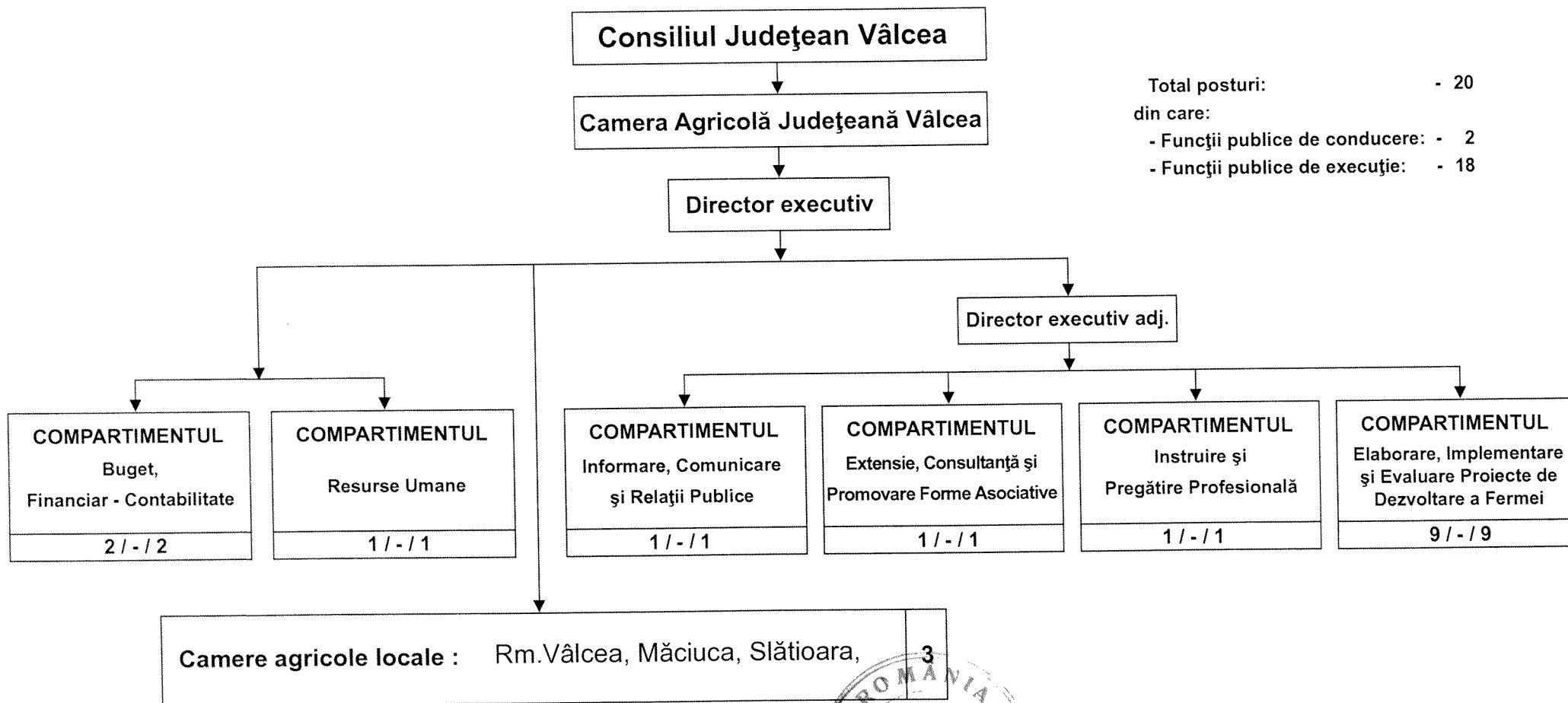

Total posturi: - 20  
din care:  
- Funcții publice de conducere: - 2  
- Funcții publice de execuție: - 18

p. Președinte,  
Vicepreședinte,  
*Gheorghe PASAT*  
JUDEȚEAN VILCEA

la Hotararea nr. 100 din 30 aprilie 2015

**STAT DE FUNCȚII  
AL CAMEREI AGRICOLE JUDEȚENE VALCEA**

| Nr. crt.  | Numele, prenumele/<br>vacant, temporar<br>vacant, după caz | STRUCTURA | Funcția publică |             | Clasa | Gradul profesional | Nivelul studiilor | OBSERVAȚII |
|---|--|-----------|-----------------|-------------|-------|--------------------|-------------------|------------|
|   |  |           | de conducere    | de execuție |       |                    |                   |            |
| 0   | 1  | 2         | 3               | 4           | 5     | 6                  | 7                 | 8          |
| 1   | VACANT   |           | Dir executiv    |             | I     | II                 | S                 |            |
| 2   | Ion Cosmin Nicolae   |           | Dir exec adj    |             | I     | II                 | S                 |            |
| <b>COMPARTIMENT BUGET, FINANCIAR CONTABILITATE</b>  |  |           |                 |             |       |                    |                   |            |
| 3   | Neamtu Rodica  |           |                 | consilier   | I     | superior           | S                 |            |
| 4   | VACANT   |           |                 | consilier   | I     | superior           | S                 |            |
| <b>COMPARTIMENT RESURSE UMANE</b>   |  |           |                 |             |       |                    |                   |            |
| 5   | Stanciu Bianca Elena                                       |           |                 | consilier   | I     | debutant           | S                 |            |
| <b>COMPARTIMENT INFORMARE, COMUNICARE SI RELATII PUBLICE</b>                              |  |           |                 |             |       |                    |                   |            |
| 6   | Badele Eugenia   |           |                 | consilier   | I     | superior           | S                 |            |
| <b>COMPARTIMENT EXTENSIE , CONSULTANTA SI PROMOVARE FORME ASOCIATIVE</b>                  |  |           |                 |             |       |                    |                   |            |
| 7   | Barbu Marin  |           |                 | consilier   | I     | superior           | S                 |            |
| <b>COMPARTIMENTUL INSTRUIRE SI PREGATIRE PROFESIONALA</b>                                 |  |           |                 |             |       |                    |                   |            |
| 8   | Rotaru Nicolae   |           |                 | consilier   | I     | superior           | S                 |            |
| <b>COMPARTIMENTUL ELABORARE, IMPLEMENTARE SI EVALUARE PROIECTE DE DEZVOLTARE A FERMEI</b> |  |           |                 |             |       |                    |                   |            |
| 9   | Trandafir Gheorghe   |           |                 | consilier   | I     | superior           | S                 |            |
| 10  | Constantinescu Marius                                      |           |                 | consilier   | I     | superior           | S                 |            |
| 11  | Gruțoiu Radu Gabriel                                       |           |                 | consilier   | I     | debutant           | S                 |            |
| 12  | Papa Elena Delia   |           |                 | consilier   | I     | debutant           | S                 |            |
| 13  | VACANT   |           |                 | consilier   | I     | superior           | S                 |            |
| 14  | VACANT   |           |                 | consilier   | I     | debutant           | S                 |            |
| 15  | VACANT   |           |                 | consilier   | I     | debutant           | S                 |            |
| 16  | VACANT   |           |                 | consilier   | I     | debutant           | S                 |            |
| 17  | VACANT   |           |                 | consilier   | I     | debutant           | S                 |            |
| <b>CAMERE AGRICOLE LOCALE</b>   |  |           |                 |             |       |                    |                   |            |
| <b>Camera Agricola Slatioara</b>  |  |           |                 |             |       |                    |                   |            |
| 18  | Marica Firuta  |           |                 | consilier   | I     | superior           | S                 |            |
| <b>Camera Agricola Rm.Valcea</b>  |  |           |                 |             |       |                    |                   |            |
| 19  | Botu Irina Corina  |           |                 | consilier   | I     | superior           | S                 |            |
| <b>Camera Agricola Maciuca</b>  |  |           |                 |             |       |                    |                   |            |
| 20  | Marinescu Gabriela   |           |                 | consilier   | I     | superior           | S                 |            |

Număr total funcții publice de conducere 2  
 Număr total funcții publice de execuție - 18  
 Total funcții publice - 20

p. PREȘEDINTE  
VICEPREȘEDINTE

Gheorghe PASAT