

HOTĂRÂRE
privind modificarea Anexei nr.I și a Anexei nr.III la
Hotărârea Consiliului Județean Vâlcea nr.113 din 3 iunie 2020,
ca urmare a reorganizării serviciilor sociale

Consiliul Județean Vâlcea, întrunit în ședința ordinară din data de ____ noiembrie 2021, la care participă un număr de ____ consilieri județeni din numărul total de 32 consilieri în funcție și Președintele Consiliului Județean Vâlcea;

Având în vedere Propunerea Președintelui Consiliului Județean Vâlcea, înregistrată sub nr. 19156 din 19 noiembrie 2021;

Luând în considerare Referatul de aprobare al Președintelui Consiliului Județean Vâlcea, înregistrat sub nr. 19157 din 19 noiembrie 2021;

Ținând cont de Nota de fundamentare nr.71921 din 15 noiembrie 2021, completată cu Nota de fundamentare nr.72648 din 18 noiembrie 2021, transmise Consiliului Județean Vâlcea prin adresele Direcției Generale de Asistență Socială și Protecția Copilului Vâlcea nr.72370 din 17 noiembrie 2021 și nr.72760 din 18 noiembrie 2021, înregistrate la instituția noastră sub nr.18860 din 17 noiembrie 2021, respectiv sub nr.18860/completare din 18 noiembrie 2021, precum și de Hotărârea nr.1 a Colegiului Director al Direcției Generale de Asistență Socială și Protecția Copilului Vâlcea;

Văzând Hotărârile Consiliului Județean Vâlcea nr.179 din 18 septembrie 2020, nr.180 din 18 septembrie 2020, nr.181 din 18 septembrie 2020, nr.104 din 21 aprilie 2021, nr.126 din 28 mai 2021, nr.127 din 28 mai 2021, nr.153 din 30 iulie 2021, nr.154 din 30 iulie 2021, nr.155 din 30 iulie 2021, nr.156 din 30 iulie 2021, nr.157 din 30 iulie 2021, nr.168 din 31 august 2021, nr.169 din 31 august 2021, nr.185 din 30 septembrie 2021 și nr.204 din 29 octombrie 2021;

În conformitate cu prevederile art.173 alin.(1) lit.a) și alin.(2) lit.c) din Ordonanța de Urgență a Guvernului nr.57/2019 privind Codul administrativ, cu modificările și completările ulterioare, ale Legii nr.292/2011, a asistenței sociale, cu modificările și completările ulterioare, ale Legii nr.272/2004 privind protecția și promovarea drepturilor copilului, republicată, cu modificările și completările ulterioare, ale Legii nr.448/2006 privind protecția și promovarea drepturilor persoanelor cu handicap, republicată, cu modificările și completările ulterioare, ale Legii nr.53/2003 - Codul muncii, republicată, cu modificările și completările ulterioare, ale Ordonanței Guvernului nr.68/2003 privind serviciile sociale, cu modificările și completările ulterioare, ale art.4 alin.(1) din Hotărârea Guvernului nr.797/2017 pentru aprobarea regulamentelor-cadru de organizare și funcționare ale serviciilor publice de asistență socială și a structurii orientative de personal, cu modificările și completările ulterioare, ale Hotărârii Guvernului nr.867/2015

pentru aprobarea Nomenclatorului serviciilor sociale, precum și a regulamentelor-cadru de organizare și funcționare a serviciilor sociale, cu modificările și completările ulterioare, ale Hotărârii Guvernului nr.584/2016 pentru modificarea și completarea Normelor metodologice de aplicare a prevederilor Legii nr.197/2012 privind asigurarea calității în domeniul serviciilor sociale și ale Ordinului Ministrului Muncii și Justiției Sociale nr.82/2019 privind aprobarea standardelor specifice minime de calitate obligatorii pentru serviciile sociale destinate persoanelor adulte cu dizabilități;

În temeiul prevederilor art.196 alin.(1) lit.a) din Ordonanța de Urgență a Guvernului nr.57/2019 privind Codul administrativ, cu modificările și completările ulterioare

H O T Ă R Ă Ș T E

Art.I Anexa nr.I la Hotărârea Consiliului Județean Vâlcea nr.113 din 3 iunie 2020, cuprinzând organigrama Direcției Generale de Asistență Socială și Protecția Copilului Vâlcea, se modifică și se înlocuiește potrivit anexei nr.1.

Art.II Anexa nr.III la Hotărârea Consiliului Județean Vâlcea nr.113 din 3 iunie 2020, cuprinzând statul de funcții cu personalul din centrele de plasament – copii și centre de îngrijire și asistență adulți din subordinea Direcției Generale de Asistență Socială și Protecția Copilului Vâlcea, se modifică și se înlocuiește potrivit anexei nr.2.

Art.III Anexele nr. 1 și nr.2 fac parte integrantă din prezenta hotărâre.

Art.IV (1) Se aprobă desființarea următoarelor servicii sociale din cadrul Direcției Generale de Asistență Socială și Protecția Copilului Vâlcea:

1. Centrul de plasament Ana – Rm. Vâlcea, cu un număr de 30 posturi în conformitate cu reglementările din Strategia Națională în domeniul asistenței sociale privind închiderea centrelor rezidențiale pentru copii;
2. Centrul de Tranzit - Rm. Vâlcea, cu un număr de 31 posturi;
3. Centrul pentru copilul cu dizabilități - Rm. Vâlcea, cu un număr de 28 posturi;
4. Centrul de Criză – Băbeni, cu un număr de 17 posturi;
5. Centrul de primire în regim de urgență pentru persoane adulte Băbeni, cu un număr de 10 posturi.

(2) Salariații au fost redistribuiți în alte centre/servicii nou înființate sau reorganizate, având acordul de mutare, consemnat în scris de titularii posturilor.

Art.V La data adoptării prezentei, Hotărârea Consiliului Județean Vâlcea nr.113 din 3 iunie 2020 privind aprobarea organigramei și a statului de funcții ale Direcției Generale de Asistență Socială și Protecția Copilului Vâlcea, se modifică în mod corespunzător.

Art.VI Secretarul General al Județului Vâlcea, prin Serviciul Cancelarie, va comunica prezenta hotărâre, Direcției Generale Administrație Locală, Direcției Generale Economice, Biroului Resurse Umane, Gestiunea Funcțiilor Publice, precum și Direcției Generale de Asistență Socială și Protecția Copilului Vâlcea, în vederea aducerii la îndeplinire a prevederilor și va asigura publicarea acesteia pe site-ul Consiliului Județean Vâlcea și în Monitorul Oficial al Județului Vâlcea.

Prezenta hotărâre a fost adoptată cu respectarea prevederilor art.182 alin.(1) din Ordonanța de Urgență a Guvernului nr.57/2019 privind Codul administrativ, cu modificările și completările ulterioare, cu un număr de ... voturi pentru, ... voturi împotriva și ... abțineri.

PREȘEDINTE,

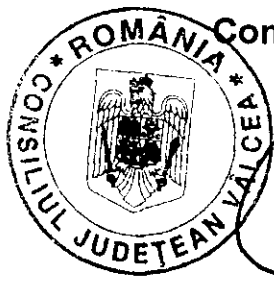
 **Constantin RĂDULESCU**

**AVIZAT PENTRU LEGALITATE
SECRETAR GENERAL AL JUDEȚULUI,**

Daniela CALIANU

**AVIZAT
DIRECTOR GENERAL,**

Bogdan Paul LĂSTUN

Râmnicu Vâlcea
Nr. _____ din _____ 2021

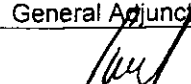
Prenume, nume	Funcția	Semnătura	Verificat: Director General Adjunct	Data
Întocmit: Mirela Manole 1 ex.	Consilier juridic			19 noiembrie 2021

Total Posturi Aparat Propriu = 171 (din care 125 FP, 46 PC)
Total Posturi Protecția Copilului = 208
Total Posturi Asistență Socială - Adulți = 698
Total posturi AMP = 295
Total posturi APP = 12

Total General 1384

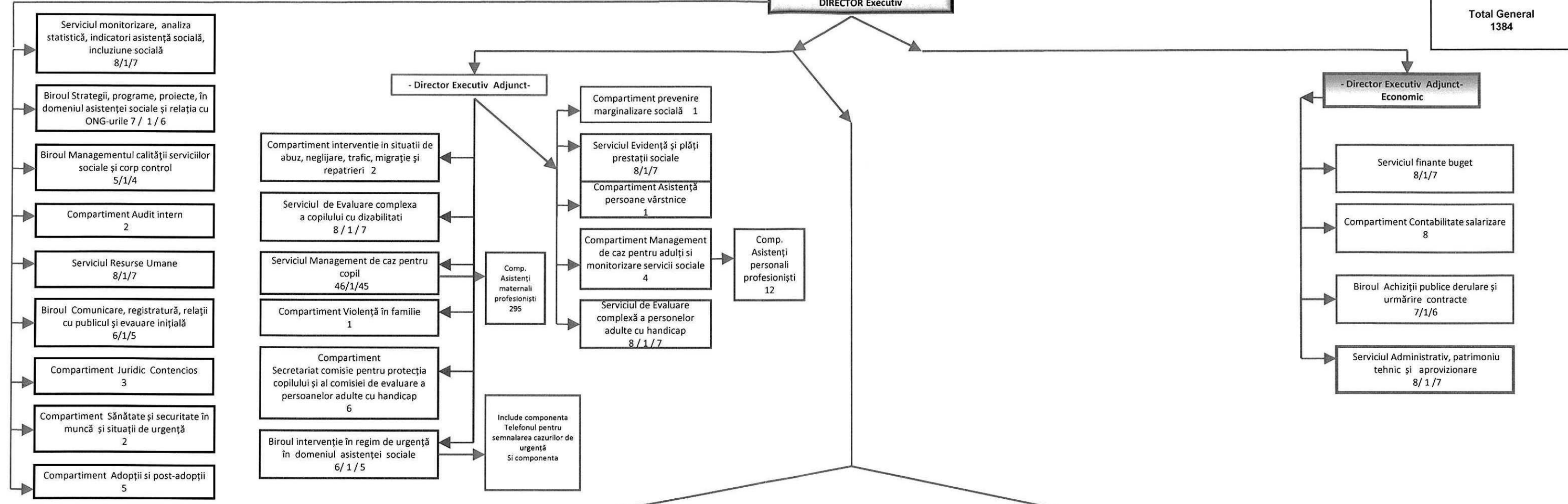
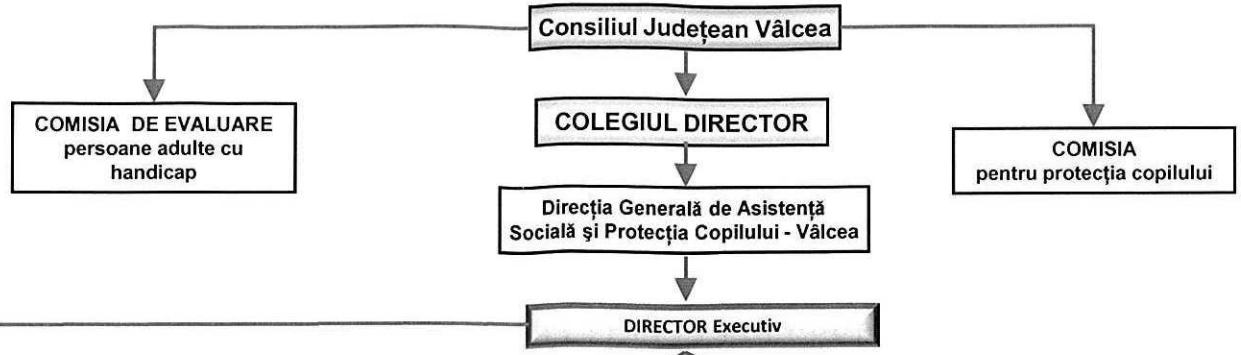

Centrul de zi de îngrijire și recuperare pentru copilul cu dizabilități Rm. Vâlcea	28/1/27	Centrul de îngrijire și asistență pentru persoane aflate în situații de risc	10/1/9	Centrul de primire în regim de urgență a copilului abuzat, neglijat, exploatat Rm. Vâlcea	22/1/21	Complex familial pentru recuperarea copilului cu dizabilitati Goranu	25/1/24 (din care)	Centrul de tip rezidențial Casa "Pinocchio" Băbeni	24/1/23	Centrul de tip rezidențial "Nicoleta" Băbeni	12/1/11	Complex de apartamente-Locuințe de tip familial-Rm. Vâlcea (8 apartamente sociale)	37/1/36	Centrul Casa Materna Rm. Vâlcea	15/1/14	Locuință protejată pentru victimele violenței domestice Rm. Vâlcea - Proiectul "Venus"	8/1/7	Centrul pentru victimele violenței în familie Rm. Vâlcea	19/1/18	Centrul de recuperare neuromot. de tip ambulatoriu pentru persoane adulte cu dizabilități Rm. Vâlcea	25/1/24	Centrul de Criză pentru persoane adulte cu dizabilit. Rm. Vâlcea	35/1/34	Centrul de abilitare și reabilitare pentru persoane adulte cu dizabilități Nr.1 Băbeni	50/1/49	Centrul de abilitare și reabilitare pentru persoane adulte cu dizabilități Nr.2 Băbeni	50/1/49	Centrul de abilitare și reabilitare pentru persoane adulte cu dizabilități Nr. 3 Băbeni	51/1/50	Centrul de abilitare și reabilitare pentru persoane adulte cu dizabilități Măciuca	55/1/54	Centrul de îngrijire și asistență pentru persoane adulte cu dizabilități-Ostroveni-Rm. Vâlcea	50/1/49	Centrul de îngrijire și asistență pentru persoane adulte cu dizabilități-Troianu - Rm. Vâlcea	50/1/49	Centrul de primire în regim de urgență pentru persoane adulte Rm. Vâlcea	30/1/29	Centrul de îngrijire și asistență pentru persoane adulte cu dizabilități Slătioara	16/1/15	Centrul de îngrijire și asistență pentru persoane adulte cu dizabilități Nicolae Bălcescu	37/1/36	Centrul de îngrijire și asistență pentru persoane adulte cu dizabilități Govora	23/1/22	Centrul de îngrijire și asistență pentru persoane adulte cu dizabilități Bistrița	50/1/49	Centrul de îngrijire și asistență pentru persoane adulte cu dizabilități Lungesti	50/1/49	Centrul de îngrijire și asistență pentru persoane adulte cu dizabilități Zătreni	50/1/49	Centrul de îngrijire și asistență pentru persoane adulte cu dizabilități Milcoiu	47/1/46	Centrul de îngrijire bătrâni-Cueni	19/1/18
--	---------	--	--------	---	---------	--	--------------------	--	---------	--	---------	--	---------	---------------------------------	---------	--	-------	--	---------	--	---------	--	---------	--	---------	--	---------	---	---------	--	---------	---	---------	---	---------	--	---------	--	---------	---	---------	---	---------	---	---------	---	---------	--	---------	--	---------	------------------------------------	---------

Comp.pt.supravegherea și sprijinirea reintegrării sociale a copilului care savarsește fapte penale și nu răspunde penal

Comp.pt.sprijinirea victimelor infracțiunilor

Comp.pt.consiliere și sprijin pt.părinți și copii

Căsuța nr. 1 - Goranu - (9)

Căsuța nr. 2 - Goranu - (9)

Apartament social pentru situații de urgență pentru copii/tineri, prevenire și excludiune socială 5

-Componenta rezidențială

-Componenta de consiliere și orientare profesională

-Componenta de formare și integrare socio-profesională

-Componenta de integrare/reintegrare

-Componenta de formare/dezvoltare a deprinderilor de viață independentă

Echipa mobilă de prevenire a abandonului 3

Echipa mobilă pentru persoane adulte cu dizabilități 5

Apartament social pentru situații de urgență pentru excuziune socială/persoane adulte 5

PREȘEDINTE,
Constantin Rădulescu

Se desfășoară: 1. Centrul de Plasament Ana - Rm. Vâlcea cu un număr de 30 posturi
2. Centrul pentru copilul cu dizabilități Vâlcea cu un număr de 28 posturi
3. Centrul de tranziție cu un număr de 31 posturi
4. Centrul de Criză Băbeni cu un număr de 10 posturi
5. Centrul de primire în regim de urgență persoane adulte Băbeni cu un număr de 10 posturi

Se înființează:
1. Centrul de îngrijire și asistență pentru persoane adulte cu dizabilități Slătioara cu un număr de 16 posturi
2. Centrul de îngrijire și asistență pentru persoane adulte cu dizabilități Ostroveni cu un număr de 50 de posturi
3. Centrul de îngrijire și asistență pentru persoane adulte cu dizabilități Troianu - Rm. Vâlcea cu un număr de 50 de posturi
4. Centrul de servicii de recuperare neuromotorie de tip ambulatoriu pentru persoane adulte cu dizabilități Rm. Vâlcea cu un număr de 25 posturi, cu componenta Echipa mobilă cu un număr de 5 posturi
5. Centrul de primire în regim de urgență pentru persoane adulte Rm. Vâlcea cu un număr de 30 posturi
6. Centrul de criză pentru persoane adulte cu dizabilități Rm. Vâlcea cu un număr de 35 posturi
7. Centrul de Criză pentru persoane adulte cu dizabilități -Rm. Vâlcea cu un număr de 35 posturi
8. Centrul de primire în regim de urgență persoane adulte Rm. Vâlcea cu un număr de 30 posturi

STAT DE FUNCȚII
cu personalul din centrele de plasament - copii si centre de ingrijire si asistenta-
adulti din subordinea D.G.A.S.P.C. Valcea

Funcția	Nivel studii	Grad/ treapta	Gradatia	Salariu de baza(lei)	
Directia de Protectie a Copilului					
Complex de apartamente - Locuinte de tip familial- Rm. Vâlcea = 37 posturi					
Personal comun care desfășoară activitatea pentru toate cele 6 locuințe de tip familial					
1	Sef serviciu	S		6750	xxxxxxxxxxxxxxxx
2	Asistent social	S	Debutant	3428	xxxxxxxxxxxxxxxx
3	Psiholog	S	practicant	4577	xxxxxxxxxxxxxxxx
4	Inspector de specialitate	S	II	4015	xxxxxxxxxxxxxxxx
5	Inspector de specialitate	S	II	4522	xxxxxxxxxxxxxxxx
6	Îngrijitoare	M/G		2617	xxxxxxxxxxxxxxxx
7	Îngrijitoare	M/G		2748	xxxxxxxxxxxxxxxx
Apartamentul nr. 1 Bl. C12 -Str. M. Eminescu- Rm. Valcea					
Personal de specialitate de ingrijire si asistenta; personal de specialitate					
8	Educator	PL		4413	xxxxxxxxxxxxxxxx
9	Insp.de spec.(social)	S	II	4522	xxxxxxxxxxxxxxxx
10	Lucrător social	M	Principal	4015	xxxxxxxxxxxxxxxx
11	Supraveghetor	M/G		2667	xxxxxxxxxxxxxxxx
12	Supraveghetor	M/G		2667	xxxxxxxxxxxxxxxx
Apartamentul nr. 2 Bl. C32 -Aleea Panselutelor- Ostroveni- Rm. Valcea					
Personal de specialitate de ingrijire si asistenta; personal de specialitate					
13	Lucrător social	M	Principal	4219	xxxxxxxxxxxxxxxx
14	Insp.de spec.(social)	S	II	4413	xxxxxxxxxxxxxxxx
15	Insp.de spec.(social)	S	II	4522	xxxxxxxxxxxxxxxx
16	Supraveghetor	M/G		2601	xxxxxxxxxxxxxxxx
17	Supraveghetor	M/G		2667	xxxxxxxxxxxxxxxx
Apartamentul nr. 3 A19 -Str Lucafarului- Ostroveni-Rm. Valcea					
Personal de specialitate de ingrijire si asistenta; personal de specialitate					
18	Lucrător social	M	Principal	4219	xxxxxxxxxxxxxxxx
19	Inspector de specialitate	S	II	4522	xxxxxxxxxxxxxxxx
20	Educator	S		4274	xxxxxxxxxxxxxxxx
21	Supraveghetor	M/G		2667	xxxxxxxxxxxxxxxx
22	Supraveghetor	M/G		2667	xxxxxxxxxxxxxxxx
Apartamentul nr.4- B 14 -Str Mihai Eminescu - Ostroveni-Rm. Valcea					
Personal de specialitate de ingrijire si asistenta; personal de specialitate					
23	Lucrător social	M	Principal	4219	xxxxxxxxxxxxxxxx
24	Insp.de spec.(social)	S	II	4304	xxxxxxxxxxxxxxxx
25	Lucrător social	M	Principal	4219	xxxxxxxxxxxxxxxx
26	Supraveghetor	M/G		2667	xxxxxxxxxxxxxxxx
27	Supraveghetor	M/G		2667	xxxxxxxxxxxxxxxx
Apartamentul nr. 5 C-10 -str. Mihai Eminescu - Ostroveni-Rm. Valcea					
Personal de specialitate de ingrijire si asistenta; personal de specialitate					
28	Lucrător social	M	Principal	4116	xxxxxxxxxxxxxxxx
29	Lucrător social	M	Principal	4219	xxxxxxxxxxxxxxxx
30	Insp.de spec.(social)	S	II	4413	xxxxxxxxxxxxxxxx
31	Supraveghetor	M/G		2667	xxxxxxxxxxxxxxxx
32	Supraveghetor	M/G		2601	xxxxxxxxxxxxxxxx

	Funcția	Nivel studii	Grad/ treapta	Gradatia	Salariu de baza(lei)
Apartmentul nr. 6 - A- 62 -B-dul Tineretului- Ostroveni-Rm. Valcea					
Personal de specialitate de ingrijire si asistenta; personal de specialitate					
33	Lucrător social	M	Principal	5	4219 xxxxxxxxxxxxxxxx
34	Educator	S	Principal	5	4522 xxxxxxxxxxxxxxxx
35	Educator	S	Principal	5	4522 xxxxxxxxxxxxxxxx
36	Supraveghetor	M/G		5	2667 xxxxxxxxxxxxxxxx
37	Supraveghetor	M/G		3	2030 xxxxxxxxxxxxxxxx
Complex de servicii					
Serv. Casa Materna - Rm. Valcea = 15 posturi					
Personal de conducere					
1	Vac Sef serviciu	S	II		6750 Vacant
Personal de specialitate de ingrijire si asistenta; personal de specialitate					
2	Medic	S	Primar	0	12250 Vacant
3	Asistent social	S	Principal	5	5006 XXXXXXXXXXXXX
4	Psiholog	S	Practicant	0	3424 Vacant
5	Asistent medical	PL	Principal		4739 Vacant
6	Asistent medical	PL		0	3850 Vacant
7	Asistent medical	S	Debutant	0	3750 Vacant
8	Infirmiera	M/G		0	2726 Vacant
9	Infirmiera	M/G		0	2726 Vacant
10	Infirmiera	M/G		0	2726 Vacant
11	Infirmiera	M/G		0	2726 Vacant
12	Îngrijitoare			5	2887 XXXXXXXXXXXXX
Personal cu functii administrative, gospodarie, intretinere-reparatii, deservire					
13	Administrator	M		5	3865 XXXXXXXXXXXXX
14	Magaziner	M/G		5	3662 XXXXXXXXXXXXX
15	Sofer	M/G		5	3878 XXXXXXXXXXXXX
Locuință protejată pentru victimele violenței domestice = 8 posturi					
Proiectul "Venus"					
Personal de conducere					
1	Sef serviciu (Coordonator servicii sociale)	S			6750 Vacant
Personal de specialitate					
2	Responsabil serv.sociale	S			6750 Vacant
3	Psiholog	S	Stagiar	0	3037 Vacant
4	Consilier vocațional (Psiholog)	S	(spec)	0	3037 Vacant
5	Asistent Social	S	Practicant	3	4059 XXXXXXXXXXXXX
6	Lucrător social	M	Debutant	0	2965 Vacant
7	Lucrător social	M		0	2965 Vacant
8	Lucrător social	M		0	2965 Vacant
Centrul pentru victimele violentei în familie Rm. Vâlcea = 19 posturi					
Personal de conducere					
1	Sef centru	S	II		6750 Vacant
Personal de specialitate de ingrijire si asistenta; personal de speciali					
2	Asistent social	S	Principal	5	5006 XXXXXXXXXXXXX
3	Psiholog	S	Principal	4	4577 XXXXXXXXXXXXX
4	Consilier juridic	S		5	4721 XXXXXXXXXXXXX
5	Educator	PL	Principal	5	4274 XXXXXXXXXXXXX
6	Asistent medical	PL	Principal	3	4623 XXXXXXXXXXXXX
7	Asistent medical	PL	Principal	5	4857 XXXXXXXXXXXXX
8	Îngrijitoare	G		5	2887 XXXXXXXXXXXXX
9	Îngrijitoare	G		4	2818 XXXXXXXXXXXXX
10	Îngrijitoare	G		5	2887 XXXXXXXXXXXXX
11	Îngrijitoare	G		3	2748 XXXXXXXXXXXXX

	Funcția	Nivel studii	Grad/ treapta	Gradatia	Salariu de baza(lei)
Personal cu functii administrative, gospodarie, intretinere-reparatii, deservire					
12	Muncitor necalificat	M/G		5	2681 XXXXXXXXXXXX
13	Paznic	M/G		5	2939 Vacant
14	Paznic	M/G		5	2939 XXXXXXXXXXXX
15	Paznic	M/G		5	2939 XXXXXXXXXXXX
16	Paznic	M/G		5	2939 XXXXXXXXXXXX
17	Paznic	M/G		5	2939 XXXXXXXXXXXX
18	Muncitor calificat	M/G		5	3519 XXXXXXXXXXXX
19	Sofer	M/G		5	3878 XXXXXXXXXXXX
Echipa mobila de prevenire a abandonului = 3 posturi (colaboreaza cu Biroul Interventie in regim de urgenta din A.P.)					
1	Asistent social	S	Practicant	0	4019 Vacant
2	Asistent medical	PL		0	3900 Vacant
3	Insp. Spec.	S		3	4032 XXXXXXXXXXXX
Serviciul asistență și suport pentru persoane aflate în situații de risc = 10 posturi					
1	sef serviciu	S	II		6750 Vacant
Comp. pt supravegherea si sprijinirea reintegrării sociale a copilului care săvârșeste fapte penale si nu răspunde penal = 3 posturi					
2	Inspector specialitate	S	III	2	4204 XXXXXXXXXXXX
3	Psiholog	S	Stagiar	0	3037 Vacant
4	Consilier juridic	S		0	3580 Vacant
Compartiment pentru sprijinirea victimelor infractiunilor = 3 posturi					
5	Insp. Sp.	S	II	5	4522 XXXXXXXXXXXX
6	Asistent social	S	Debutant	0	3425 Vacant
7	Psiholog	S	Practicant	0	3425 Vacant
Compartiment pentru consiliere si sprijin pentru parinti si copii - 3 posturi					
8	Asistent social	S	Practicant	0	3037 Vacant
9	Psiholog		Stagiar	0	4421 Vacant
10	Insp.de spec.(social)	S	II	3	4032 XXXXXXXXXXXX
Complex familial pt. recuperarea copilului cu dizabilitati-Goranu = 25 posturi					
Personal comun care desfasoara activitatea pt. cele doua casute					
1	Sef centru	S	II		6750 XXXXXXXXXXXX
2	Medic	S	Primar	5	15253 Vacant
3	Psiholog	S	Principal	4	4421 XXXXXXXXXXXX
4	Ingrijitoare	M /G		3	2748 XXXXXXXXXXXX
Personal cu functii administrative, gospodarie, intretinere-reparatii, deservire					
6	Spalatoreasa	M /G		5	2887 XXXXXXXXXXXX
6	Muncitor calificat	M /G		5	3519 XXXXXXXXXXXX
7	Magaziner	M		5	3007 XXXXXXXXXXXX
Casuta nr. 1 -Complex Goranu					
Personal de specialitate					
8	Asistent medical	PL	Principal	5	4857 XXXXXXXXXXXX
9	Asistent medical	PL	Principal	4	4739 XXXXXXXXXXXX
10	Lucrător social	M	Principal	5	4219 XXXXXXXXXXXX
11	Infirmiera	M /G		5	3277 XXXXXXXXXXXX
12	Infirmiera	M /G		5	3306 XXXXXXXXXXXX
13	Infirmiera	M /G		5	3277 XXXXXXXXXXXX
14	Infirmiera	M /G		5	3277 XXXXXXXXXXXX
15	Infirmiera	M /G		5	3277 XXXXXXXXXXXX
16	Infirmiera	M /G		5	3277 XXXXXXXXXXXX

Funcția	Nivel studii	Grad/ treapta	Gradatia	Salariu de baza(lei)
Casuta nr. 2 -Complex Goranu				
Personal de specialitate				
17	Asistent medical	PL	Principal	4 4677 XXXXXXXXXXXXX
18	Asistent medical	PL	Principal	4 4739 XXXXXXXXXXXXX
19	Lucrător social	M	Principal	5 4219 XXXXXXXXXXXXX
20	Infirmiera	M /G	5	3277 XXXXXXXXXXXXX
21	Infirmiera	M /G	5	3277 XXXXXXXXXXXXX
22	Infirmiera	M /G	4	3196 XXXXXXXXXXXXX
23	Infirmiera	M /G	3	3118 XXXXXXXXXXXXX
24	Infirmiera	M /G	5	3277 XXXXXXXXXXXXX
25	Infirmiera	M /G	5	3277 XXXXXXXXXXXXX

Serviciul de tip rezidențial -Casa" Pinocchio"-Babeni = 24 posturi

Personal de conducere				
1	Sef centru	S	II	6750 XXXXXXXXXXXXX
Personal de specialitate de ingrijire si asistenta; personal de speciali				
2	Psiholog	S	Practicant	4 4577 XXXXXXXXXXXXX
3	Asistent medical	PL	Principal	4 4739 XXXXXXXXXXXXX
4	Asistent medical	PL	Debutant	0 3900 Vacant
5	Asistent medical	PL	Principal	5 4857 XXXXXXXXXXXXX
6	Asistent medical	PL	Principal	4 4739 XXXXXXXXXXXXX
7	Lucrător social	M	Principal	5 4219 XXXXXXXXXXXXX
8	Lucrător social	M	0	2965 Vacant
9	Lucrător social	M	Principal	5 4219 XXXXXXXXXXXXX
10	Lucrător social	M	Principal	5 4219 XXXXXXXXXXXXX
11	Lucrător social	M	Principal	5 4219 XXXXXXXXXXXXX
12	Suprav. de noapte	M /G	5	2667 XXXXXXXXXXXXX
13	Suprav. de noapte	M /G	5	2667 XXXXXXXXXXXXX
14	Suprav. de noapte	M /G	5	2667 XXXXXXXXXXXXX
15	Suprav. de noapte	M /G	5	2667 XXXXXXXXXXXXX
16	Ingrijitoare	M /G	5	2887 XXXXXXXXXXXXX

Personal cu functii administrative, gospodarire, intretinere-reparatii, deservire

17	Inspector de specialitate(ec.)	S	0	4175 Vacant
18	Administrator	M		3824 Vacant
19	Bucatar	M /G	5	3109 XXXXXXXXXXXXX
20	Bucatar	M /G	5	3109 XXXXXXXXXXXXX
21	Bucatar	M /G	5	3109 XXXXXXXXXXXXX
22	Spalatoreasa	M /G	0	2230 Vacant
23	Muncitor calificat	M /G	5	3519 XXXXXXXXXXXXX
24	Muncitor necalificat	M /G	5	3519 XXXXXXXXXXXXX

Serviciul Casuta de tip familial "Nicoleta" Babeni = 12 posturi

Personal de conducere				
1	Sef centru	S	II	6750 Vacant
Personal de specialitate de ingrijire si asistenta; personal de specialitate				
2	Lucrător social	M	0	2965 Vacant
3	Lucrător social	M	Principal	5 4219 XXXXXXXXXXXXX
4	Infirmiera	M /G	5	3277 XXXXXXXXXXXXX
5	Infirmiera	M /G	5	3277 XXXXXXXXXXXXX
6	Infirmiera	M /G	5	3277 XXXXXXXXXXXXX
7	Infirmiera	M /G	5	3277 XXXXXXXXXXXXX
8	Infirmiera	M /G	5	3277 XXXXXXXXXXXXX
9	Infirmiera	M /G	3	3118 XXXXXXXXXXXXX
10	Infirmiera	M/G	5	3277 XXXXXXXXXXXXX
11	Infirmiera	M /G	5	3277 XXXXXXXXXXXXX
12	Infirmiera	M /G	5	3277 XXXXXXXXXXXXX

Funcția	Nivel studii	Grad/ treapta	Gradatia	Salariu de baza(lei)
---------	--------------	---------------	----------	----------------------

Centrul de zi de ingrijire si recuperare pentru copilul cu dizabilitati Rm. Valcea = 28 posturi

Personal de conducere

1	Sef serviciu	S	II	6750 Vacant
---	--------------	---	----	-------------

Personal de specialitate de ingrijire si asistenta; personal de specialitate

2	Medic stomatolog	S		5	7809 XXXXXXXXXXXX
3	Medic BFT	S	Primar	5	15230 XXXXXXXXXXXX
4	Psiholog	S	Specialist	4	4798 XXXXXXXXXXXX
5	Psiholog	S	Principal	4	4573 Vacant
6	Asistent social	S	Principal	4	4883 XXXXXXXXXXXX
7	Asistent social	S	Specialist	0	3865 Vacant
8	Logoped	S		0	3424 Vacant
9	Logoped	S		0	3424 Vacant
10	Kinetoterapeut	S	Principal	0	4421 XXXXXXXXXXXX
11	Kinetoterapeut	S	Principal	0	4421 XXXXXXXXXXXX
12	Fiziokinetoterapeut	S		0	3635 Vacant
13	Profesor CFM	S	Principal	5	4973 XXXXXXXXXXXX
14	Educator	PL	Principal	5	4274 XXXXXXXXXXXX
15	Educator	SSD	Principal	4	4222 XXXXXXXXXXXX
16	Asistent BFT	PL	Principal	5	4857 XXXXXXXXXXXX
17	Asistent BFT	PL	Principal	5	4857 XXXXXXXXXXXX
18	Asistent BFT	PL	Principal	5	4857 XXXXXXXXXXXX
19	Maseur	M		5	3518 XXXXXXXXXXXX
20	Pedagog recuperare	PL	Principal	2	3873 XXXXXXXXXXXX
21	Animator socio-educativ	M		4	3604 XXXXXXXXXXXX
22	Îngrijitoare	M/G		4	2818 XXXXXXXXXXXX
23	Îngrijitoare	M/G		5	2887 XXXXXXXXXXXX
24	Îngrijitoare	M/G		5	2887 XXXXXXXXXXXX
25	Îngrijitoare	M/G		5	2887 XXXXXXXXXXXX

Personal cu functii administrative, gospodarie, intretinere-reparatii, deservire

26	Muncitor calificat	M/G		5	3519 XXXXXXXXXXXX
27	Mc necalificat	M/G		5	3519 XXXXXXXXXXXX
28	Munc. Calificat	M/G		5	3519 XXXXXXXXXXXX

Centrul de primire in regim de urgenta pentru copilul abuzat, neglijat, exploatat- Rm. Valcea = 22 posturi

Personal de conducere

1	Sef centru	S	II	6750 XXXXXXXXXXXX
---	------------	---	----	-------------------

Personal de specialitate de ingrijire si asistenta; personal de specialitate

2	Psiholog	S	Specialist	4	4798 XXXXXXXXXXXX
3	Asistent social	S	Principal	4	4883 XXXXXXXXXXXX
4	Psihopedagog	S		5	4363 XXXXXXXXXXXX
5	Psihopedagog	S		5	4363 XXXXXXXXXXXX
6	Inspector de spec.	S		5	4522 XXXXXXXXXXXX
7	Suprav. de noapte	M/G		5	2667 XXXXXXXXXXXX
8	Suprav. de noapte	M/G		5	2667 XXXXXXXXXXXX
9	Suprav. de noapte	M/G		5	2667 XXXXXXXXXXXX
10	Îngrijitoare	M/G		5	2887 XXXXXXXXXXXX
11	Îngrijitoare	G		5	2887 XXXXXXXXXXXX
12	Îngrijitoare	G		5	2887 XXXXXXXXXXXX
13	Îngrijitoare	G		5	2887 XXXXXXXXXXXX
14	Îngrijitoare	G		4	2818 XXXXXXXXXXXX
15	Îngrijitoare	G		5	2887 XXXXXXXXXXXX

Personal cu functii administrative, gospodarie, intretinere-reparatii, deservire

16	Bucatar	M/G		5	3109 XXXXXXXXXXXX
17	Sofer	M/G		5	3878 XXXXXXXXXXXX
18	Paznic	M/G		5	2939 XXXXXXXXXXXX
19	Paznic	M/G		5	2939 XXXXXXXXXXXX
20	Paznic	M/G		5	2939 XXXXXXXXXXXX
21	Paznic	M/G		5	2939 XXXXXXXXXXXX
22	Paznic	M/G		5	2939 XXXXXXXXXXXX

Funcția	Nivel studii	Grad/ treapta	Gradatia	Salariu de baza(lei)
---------	--------------	---------------	----------	----------------------

Apartamentul social nr. 7 -V Olanescu- Rm. Valcea, Bl. C-10, pentru
 pentru situații de urgență pentru copii / tineri, prevenire și excuziune socială = 5 posturi

1	Inspector de specialitate	S	III	0	3724 Vacant
2	Lucrător social	M		0	2965 Vacant
3	Lucrător social	M		0	2965 Vacant
4	Supraveghetor	M/G		0	2726 Vacant
5	Supraveghetor	M/G		0	2726 Vacant

Asistenta Sociala

Funcția

Centrul de servicii de recuperare neuromotorie
 de tip ambulatoriu pentru persoane adulte cu dizabilități Rm. Valcea= 25 posturi

Personal de conducere

1	Coordonator / sef centru	S	II		6750 Vacant
Personal de specialitate de ingrijire si asistenta; personal de specialitate					
2	Medic BFT	S	Rezid. /Spec.	0	12250 Vacant
3	Psiholog	S	Stagiar	0	3037 Vacant
4	Asistent social	S	Practicant	0	3424 Vacant
5	Kinetoterapeut	S		0	3523 Vacant
6	Fiziokinetoterapeut	S		0	3523 Vacant
7	Pedagog recuperare	M		0	2965 Vacant
8	Asistent medical BFT	PL	Principal	0	3750 Vacant
9	Asistent medical BFT	PL	Principal	0	3750 Vacant
10	Asistent medical BFT	PL	Principal	0	3750 Vacant
11	Asistent medical BFT	PL	Principal	0	3750 Vacant
12	Maseur	M		0	2965 Vacant
13	Maseur	M		0	2965 Vacant
14	Instructor ergoterapie	M		0	2965 Vacant
15	Art-terapeut	M		0	2965 Vacant
16	Terapeut ocupatioal	S		0	3929 Vacant
17	Animator socio-educ	M		0	2965 Vacant
18	Lucrător social	M		5	4219 XXXXXXXXXXXX
19	Infirmieră	M/G		0	2726 Vacant
20	Infirmieră	M/G		0	2726 Vacant
21	Sofer	M/G		0	2726 Vacant
22	Îngrijitoare	M/G		5	2818 XXXXXXXXXXXX
23	Îngrijitoare	M/G		5	2818 XXXXXXXXXXXX
24	Îngrijitoare	M/G		5	2818 XXXXXXXXXXXX
25	Îngrijitor	M/G		5	2818 XXXXXXXXXXXX

Echipa mobilă pt. persoane adulte cu dizabilități = 5 posturi

Personal de specialitate de ingrijire si asistenta; personal de specialitate

1	Psiholog	S	Practicant	0	3424 Vacant
2	Kinetoterapeut	S	Debutant	0	3635 Vacant
3	Asistent med. Fizio.	PL		5	4794 XXXXXXXXXXXX
4	Asistent medical	PL		5	4794 XXXXXXXXXXXX

Personal cu functii administrative

5	Sofer	M/G			Vacant
---	-------	-----	--	--	--------

Centrul de criza pentru persoane adulte cu dizabilități-Rm. Valcea = 35 posturi

Personal de conducere

1	Sef centru	S	II		6750 XXXXXXXXXXXX
Personal de specialitate de ingrijire si asistenta; personal de specialitate					
2	Medic	S	medicină Generală		7809 Vacant
3	Asistent social	S	Principal	3	4763 XXXXXXXXXXXX
4	Psiholog	S	Stagiar	0	4058 Vacant
5	Fiziokinetoterapeut	S		0	3635 Vacant
6	Asistent medical	PL	Principal	4	4739 XXXXXXXXXXXX
7	Asistent medical	PL	Principal	5	4857 XXXXXXXXXXXX
8	Asistent medical	PL	Principal	5	4857 XXXXXXXXXXXX

Funcția	Nivel studii	Grad/ treapta	Gradatia	Salariu de baza(lei)	
9	Asistent medical	PL	Principal	4	4739 XXXXXXXXXXXX
10	Asistent medical	PL	Principal	5	4857 XXXXXXXXXXXX
11	Infirmiera	M/G		5	3277 XXXXXXXXXXXX
12	Infirmiera	M/G		0	2762 XXXXXXXXXXXX
13	Infirmiera	M/G		3	3118 XXXXXXXXXXXX
14	Infirmiera	M/G		4	3196 XXXXXXXXXXXX
15	Infirmiera	M/G		5	3277 XXXXXXXXXXXX
16	Infirmiera	M/G		5	3277 XXXXXXXXXXXX
17	Infirmiera	M/G		5	3277 XXXXXXXXXXXX
18	Infirmiera	M/G		5	3277 XXXXXXXXXXXX
19	Infirmiera	M/G		5	3277 XXXXXXXXXXXX
20	Infirmiera	M/G		5	3277 XXXXXXXXXXXX
21	Lucrat Social	M		5	4219 XXXXXXXXXXXX
22	Inspector spec.	S		5	4522 XXXXXXXXXXXX
23	Îngrijitoare	M/G		5	2887 XXXXXXXXXXXX
24	Îngrijitoare	M/G		5	2887 XXXXXXXXXXXX
Personal cu functii administrative, gospodarie, intretinere-reparatii, deservire					
25	Inspector de spec.	S	III	0	3402 Vacant
26	Administrator	M		5	3824 XXXXXXXXXXXX
27	Magaziner	M/G		1	3662 Vacant
28	Mc. Calificat	M/G		5	3519 XXXXXXXXXXXX
29	Mc. Calificat	M/G		5	3519 XXXXXXXXXXXX
30	Mc. Calificat	M/G		5	3519 XXXXXXXXXXXX
31	Mc. Calificat	M/G		5	3519 XXXXXXXXXXXX
32	Sofer	M		1	3878 XXXXXXXXXXXX
33	Spalatoarea	M/G		5	2887 XXXXXXXXXXXX
34	Lenjereasa	M/G		5	3109 XXXXXXXXXXXX
35	Spalatoarea	M/G		5	2887 XXXXXXXXXXXX

**Centrul de primire în regim de urgență
pentru persoane adulte Rm. Valcea= 30 posturi**

Personal de conducere

1	Sef centru	S	II		6750 XXXXXXXXXXXX
---	------------	---	----	--	-------------------

Personal de specialitate de îngrijire si asistenta; personal de specialitate

2	Psiholog	S	Stagiar	0	3341 Vacant
3	Asistent social	S	Principal	5	5006 XXXXXXXXXXXX
4	As. med.	PL	Principal	5	4857 XXXXXXXXXXXX
5	As. med.	PL	Principal	5	4857 XXXXXXXXXXXX
6	As. med.	PL	Principal	5	4857 XXXXXXXXXXXX
7	Infirmiera	M/G		5	3277 XXXXXXXXXXXX
8	Infirmiera	M/G		5	3277 XXXXXXXXXXXX
9	Infirmiera	M/G		5	3277 XXXXXXXXXXXX
10	Infirmiera	M/G		5	3277 XXXXXXXXXXXX
11	Infirmiera	M/G		5	3277 XXXXXXXXXXXX
12	Îngrijitoare	M/G		5	2887 XXXXXXXXXXXX
13	Îngrijitoare	M/G		5	2887 XXXXXXXXXXXX
14	Îngrijitoare	M/G		5	2887 XXXXXXXXXXXX
15	Îngrijitoare	M/G		5	2887 XXXXXXXXXXXX
16	Îngrijitoare	M/G		5	2887 XXXXXXXXXXXX
17	Îngrijitoare	M/G		5	2887 XXXXXXXXXXXX

**Personal cu functii administrative, gospodarie, intretinere-reparatii, deservire
deserveste si apartamentul pt.excluziune socială/ situații de urgență pers. adulte**

18	Inspector de specialitate	S	III	2	4204 Vacant
19	Admistrator	M		5	3824 Vacant
20	Magaziner	M/G		5	3662 Vacant
21	Bucatar	M/G		5	3109 XXXXXXXXXXXX
22	Bucatar	M/G		5	3109 XXXXXXXXXXXX
23	Bucatar	M/G		5	3109 XXXXXXXXXXXX
24	Bucatar	M/G		5	3109 XXXXXXXXXXXX
25	Bucatar	M/G		5	3109 XXXXXXXXXXXX
26	Mun. Calificat	M/G		5	3519 XXXXXXXXXXXX
27	Paznic	M/G		5	2939 XXXXXXXXXXXX
28	Paznic	M/G		5	2939 XXXXXXXXXXXX
29	Paznic	M/G		5	2939 XXXXXXXXXXXX
30	Paznic	M/G		5	2939 XXXXXXXXXXXX

Funcția	Nivel studii	Grad/ treapta	Gradatia	Salariu de baza(lei)
---------	--------------	---------------	----------	----------------------

Apartamentul social nr. 8 -Str, Ctin Brancusi, bl. M3 -Rm. Valcea

Situații de urgență pentru excluziune socială / situații de urgență persoane adulte = 5 posturi

Personal de specialitate

1	Insp de spec.	S	II	5	4274 xxxxxxxxxxxxxxxx
2	Lucat social	M	Principal	5	4219 xxxxxxxxxxxxxxxx
3	Inspector de specialitate	S		5	4522 xxxxxxxxxxxxxxxx
4	Supraveghetor	M/G		5	2939 xxxxxxxxxxxxxxxx
5	Supraveghetor	M/G		5	2939 xxxxxxxxxxxxxxxx

Centrul de Ingrijire și Asistență pentru

Persoane Adulte cu Dizabilități-Ostroveni - Rm. Vâlcea= 50 posturi

Personal de conducere

1	Sef centru	S	II		6790 Vacant
---	------------	---	----	--	-------------

Personal de specialitate de ingrijire si asistenta; personal de specialitate

2	Medic	S	Specialist/ Primar	2	12250 Vacant
3	Psiholog	S	Practicant		4577 Vacant
4	Asistent social	S	Specialist	0	3037 Vacant
5	FizioKinetoterapeut	S	Debutant	0	3635 Vacant
6	Lucrător social	M		0	2965 Vacant
7	Lucrător social	M		0	2965 Vacant
8	Asistent medical	S		1	4321 XXXXXXXXXXXXX
9	Asistent medical	PL	Principal	5	4794 XXXXXXXXXXXXX
10	Asistent medical	PL	Principal	4	4739 XXXXXXXXXXXXX
11	Asistent medical	PL	Principal	4	4739 XXXXXXXXXXXXX
12	Asistent medical	PL	Principal	4	4739 XXXXXXXXXXXXX
13	Asistent medical	PL	Principal	5	4794 XXXXXXXXXXXXX
14	Asistent medical	PL		0	3900 Vacant
15	Asistent medical	PL	Principal	4	4739 XXXXXXXXXXXXX
16	Asistent medical	PL	Debutant	0	3750 Vacant
17	Infirmiera	M/G		5	3277 XXXXXXXXXXXXX
18	Infirmiera	M/G		5	3277 XXXXXXXXXXXXX
19	Infirmiera	M/G		5	3277 XXXXXXXXXXXXX
20	Infirmiera	M/G		5	3277 XXXXXXXXXXXXX
21	Infirmiera	M/G		5	3277 XXXXXXXXXXXXX
22	Infirmiera	M/G		5	3277 XXXXXXXXXXXXX
23	Infirmiera	M/G		5	3277 XXXXXXXXXXXXX
24	Infirmiera	M/G		5	3277 XXXXXXXXXXXXX
25	Infirmiera	M/G		5	3277 XXXXXXXXXXXXX
26	Infirmiera	M/G		5	3277 XXXXXXXXXXXXX
27	Infirmiera	M/G		5	3277 XXXXXXXXXXXXX
28	Infirmiera	M/G		5	3277 XXXXXXXXXXXXX
29	Infirmiera	M/G		5	3277 XXXXXXXXXXXXX
30	Infirmiera	M/G		0	2726 Vacant
31	infirmier	M/G		5	3277 XXXXXXXXXXXXX
32	Infirmiera	M/G		5	3277 XXXXXXXXXXXXX
33	Infirmiera	M/G		0	2726 Vacant
34	Infirmiera	M/G		5	3277 XXXXXXXXXXXXX
35	Infirmiera	M/G		5	3277 XXXXXXXXXXXXX
36	Infirmiera	M/G		0	2726 Vacant

Personal cu functii administrative, gospodarie, intretinere-reparatii, deservire

37	Inspector de specialitate	S			Vacant
38	Administrator	M		4	3705 XXXXXXXXXXXXX
39	Magaziner	M/G		5	3662 XXXXXXXXXXXXX
40	Lenjereasa	M/G		5	3109 Vacant
41	Spalatoreasa	M/G		5	2887 XXXXXXXXXXXXX
42	Sapalatoreasa	M/G		5	2887 XXXXXXXXXXXXX
43	Bucatar	M/G		5	3109 XXXXXXXXXXXXX
44	Mun. Calificat	M/G		5	3519 XXXXXXXXXXXXX
45	Mun. Calificat	M/G		5	3519 XXXXXXXXXXXXX
46	Mun. Calificat	M/G		5	3519 XXXXXXXXXXXXX
47	Paznic	M/G		5	2939 Vacant
48	Paznic	M/G		5	2939 XXXXXXXXXXXXX
49	Paznic	M/G		5	2939 XXXXXXXXXXXXX
50	Sofer	M		5	3878 XXXXXXXXXXXXX

Funcția	Nivel studii	Grad/ treapta	Gradatia	Salariu de baza(lei)
---------	--------------	---------------	----------	----------------------

Centrul de Ingrijire și Asistență pentru

Persoane Adulte cu Dizabilități-Troianu - Rm. Vâlcea= 50 posturi

Personal de conducere

1	Sef centru	S	II		6750	XXXXXXXXXX
---	------------	---	----	--	------	------------

Personal de specialitate de ingrijire si asistenta; personal de specialitate

2	Medic	S	Primar		15230	XXXXXXXXXX
3	Psiholog	S	Practicant	0	4421	Vacant
4	Asistent social	S	Principal	4	4883	XXXXXXXXXX
5	FizioKinetoterapeut	S	Debutant	0	3635	Vacant
6	Lucrator social	M	Principal	5	4219	XXXXXXXXXX
7	Lucrator social	M	Principal	5	4219	XXXXXXXXXX
8	Asistent medical	PL	Principal	5	4219	XXXXXXXXXX
9	Asistent medical	PL		0	3850	Vacant
10	Asistent medical	PL	Principal	4	4739	XXXXXXXXXX
11	Asistent medical	PL	Debutant	0	3850	Vacant
12	Asistent medical	PL	Debutant	0	3850	Vacant
13	Asistent medical	PL	Principal	4	4739	Vacant
14	Asistent medical	PL	Principal	4	4739	XXXXXXXXXX
15	Asistent medical	PL		0	3850	Vacant
16	Asistent medical	PL	Principal	4	4739	XXXXXXXXXX
17	Infirmiera	M/G		5	3277	XXXXXXXXXX
18	infirmiera	M/G		5	3277	XXXXXXXXXX
19	Infirmiera	M/G		5	3277	XXXXXXXXXX
20	infirmiera	M/G		5	3277	XXXXXXXXXX
21	Infirmiera	M/G		5	3277	XXXXXXXXXX
22	infirmiera	M/G		5	3277	XXXXXXXXXX
23	Infirmiera	M/G		5	3277	XXXXXXXXXX
24	infirmiera	M/G		5	3277	XXXXXXXXXX
25	Infirmiera	M/G		5	3277	XXXXXXXXXX
26	infirmiera	M/G		5	3277	XXXXXXXXXX
27	Infirmiera	M/G		5	3277	XXXXXXXXXX
28	infirmiera	M/G		5	3277	XXXXXXXXXX
29	Infirmiera	M/G		5	3277	XXXXXXXXXX
30	infirmiera	M/G		5	3277	XXXXXXXXXX
31	Infirmiera	M/G		5	3277	XXXXXXXXXX
32	infirmiera	M/G		5	3277	XXXXXXXXXX
33	Infirmiera	M/G		5	3277	XXXXXXXXXX
34	infirmiera	M/G		5	3277	XXXXXXXXXX
35	Infirmiera	M/G		5	3277	XXXXXXXXXX
36	infirmiera	M/G		5	3277	XXXXXXXXXX

Personal cu functii administrative, gospodarie, intretinere-reparatii, deservire

37	Inspector specialitate	S	III	5	4893	XXXXXXXXXX
38	Administrator	M		5	3865	XXXXXXXXXX
39	Magaziner	M		5	3662	XXXXXXXXXX
40	Bucatar	M/G		5	3109	Vacant
41	Bucatar	M/G		5	3109	Vacant
42	Bucatar	M/G		5	3109	Vacant
43	Bucatar	M/G		5	3109	Vacant
44	Lenjereasa	M/G		5	3109	XXXXXXXXXX
45	Spalatoreasa	M/G		5	3887	XXXXXXXXXX
46	Spalatoreasa	M/G		5	3887	XXXXXXXXXX
47	Mun. Calificat	M/G		5	3519	XXXXXXXXXX
48	Paznic	M/G		5	2939	XXXXXXXXXX
49	Paznic	M/G		5	2939	XXXXXXXXXX
50	Sofer	M/G		5	3878	XXXXXXXXXX

Centrul de Abilitare Reabilitare pentru

Persoane Adulte cu Dizabilități nr. 3- Băbeni = 51 posturi

Personal de conducere

1	Sef centru	S	II		6750	XXXXXXXXXX
---	------------	---	----	--	------	------------

Personal de specialitate de ingrijire si asistenta; personal de specialitate

2	Medic	S	Specialist	5	12083	XXXXXXXXXX
3	Medic BFT	S	Rezident/specialis	0	12250	Vacant
4	Medic stomatolog	S		0	6272	Vacant
5	Psiholog	S	Practicant	4	4798	XXXXXXXXXX
6	Asistent social	S	Principal	2	3865	XXXXXXXXXX
7	Kinetoterapeut	S	Principal	4	4815	XXXXXXXXXX
8	Pedagog recuperare	PL	Principal	5	4274	XXXXXXXXXX
9	Asistent medical	PL	Principal	3	4623	XXXXXXXXXX
10	Asistent medical	PI	Principal	5	4857	XXXXXXXXXX

	Funcția		Nivel studii	Grad/ treapta	Gradatia	Salariu de baza(lei)
11	Asistent medical		PL	Principal	5	4857 XXXXXXXXXXXX
12	Asistent medical		PL	Principal	5	4857 XXXXXXXXXXXX
13	As. Med. BFT	Principal	PL		5	4857 XXXXXXXXXXXX
14	As. Med. BFT	Principal	PL		5	4857 XXXXXXXXXXXX
15	As. Med. BFT	Principal	PL		3	4623 XXXXXXXXXXXX
16	As. Med. BFT	Principal	PL		5	4857 XXXXXXXXXXXX
17	As. Med. BFT	Principal	PL		4	4739 XXXXXXXXXXXX
18	Maseur		M		0	3901 Vacant
19	Infirmiera		M/G		5	3277 XXXXXXXXXXXX
20	Infirmiera		M/G		5	3277 XXXXXXXXXXXX
21	Infirmiera		M/G		5	3277 XXXXXXXXXXXX
22	Infirmiera		M/G		5	3277 XXXXXXXXXXXX
23	Infirmiera		M/G		5	3277 XXXXXXXXXXXX
24	Infirmiera		M/G		5	3277 XXXXXXXXXXXX
25	Infirmiera		M/G		5	3277 XXXXXXXXXXXX
26	Infirmiera		M/G		5	3277 XXXXXXXXXXXX
27	Infirmiera		M/G		5	3277 XXXXXXXXXXXX
28	Infirmiera		M/G		5	3277 XXXXXXXXXXXX
29	Infirmiera		M/G		5	3277 XXXXXXXXXXXX
30	Infirmiera		M/G		5	3277 XXXXXXXXXXXX
31	Infirmiera		M/G		5	3277 XXXXXXXXXXXX
32	Infirmiera		M/G		5	3277 XXXXXXXXXXXX
33	Infirmiera		M/G		5	3277 XXXXXXXXXXXX
34	Infirmier		M/G		5	3277 XXXXXXXXXXXX
35	Infirmiera		M/G		5	3277 XXXXXXXXXXXX
36	Infirmiera		M/G		0	2726 Vacant
Personal cu functii administrative, gospodarie, intretinere-reparatii, deservire						
37	Inspector de specialitate(ec.)		S	III	0	3724 XXXXXXXXXXXX
38	Administrator		M		5	3824 XXXXXXXXXXXX
39	Magaziner		M/G		5	3662 XXXXXXXXXXXX
40	Bucatar		M/G		5	3109 XXXXXXXXXXXX
41	Bucatar		M/G		5	3109 XXXXXXXXXXXX
42	Bucatar		M/G		5	3109 XXXXXXXXXXXX
43	Bucatar		M/G		5	3109 XXXXXXXXXXXX
44	Lenjereasa		M/G		5	3109 XXXXXXXXXXXX
45	Spalatoreasa		M/G		4	2818 XXXXXXXXXXXX
46	Spalatoreasa		M/G		5	3887 XXXXXXXXXXXX
47	Muncitor calificat		M/G		5	3519 XXXXXXXXXXXX
48	Muncitor calificat		M/G		5	3519 XXXXXXXXXXXX
49	Muncitor calificat		M/G		5	3519 XXXXXXXXXXXX
50	Muncitor calificat		M/G		5	3519 Vacant
51	Muncitor necalificat		M/G		5	2681 XXXXXXXXXXXX

Cazan Valentina (per.determinata)

Centrul de Îngrijire și Asistență pentru Persoane Adulte cu Dizabilități-Bistrița =50 posturi

Personal de conducere

1	Sef centru		S	II		6750 XXXXXXXXXXXX
---	------------	--	---	----	--	-------------------

Personal de specialitate de ingrijire si asistenta; personal de specialitate

2	Medic		S	Primar	5	1523 XXXXXXXXXXXX
3	Psiholog		S	Practicant	5	4692 XXXXXXXXXXXX
4	Asistent social		S	principal	2	4052 XXXXXXXXXXXX
5	Kinetoterapeut		S	Principal	5	4937 XXXXXXXXXXXX
6	Asistent medical		PL	Principal	2	4346 XXXXXXXXXXXX
7	Asistent medical		PL	Principal	5	4857 XXXXXXXXXXXX
8	Asistent medical		PL	Principal	4	4739 XXXXXXXXXXXX
9	Asistent medical		PL	Principal	4	4739 XXXXXXXXXXXX
10	Asistent medical		PL	Principal	5	4857 XXXXXXXXXXXX
11	Asistent medical		PL	Debutant	0	3750 XXXXXXXXXXXX
12	Asistent medical		PL	Principal	5	4857 XXXXXXXXXXXX
13	Asistent medical		PL	Principal	5	4857 XXXXXXXXXXXX
14	Asistent medical		PL		5	4857 XXXXXXXXXXXX
15	Infirmiera		M/G		5	3277 XXXXXXXXXXXX
16	Infirmiera		M/G		5	3277 XXXXXXXXXXXX
17	Infirmiera		M/G		5	3277 XXXXXXXXXXXX
18	Infirmiera		M/G		5	3277 XXXXXXXXXXXX
19	Infirmiera		M/G		5	3277 XXXXXXXXXXXX
20	Infirmiera		M/G		5	3277 XXXXXXXXXXXX
21	Infirmiera		M/G		5	3277 XXXXXXXXXXXX
22	Infirmiera		M/G		5	3277 XXXXXXXXXXXX
23	Infirmiera		M/G		5	3277 XXXXXXXXXXXX

	Funcția	Nivel studii	Grad/ treapta	Gradatia	Salariu de baza(lei)
24	Infirmiera	M/G		5	3277 XXXXXXXXXXXX
25	Infirmiera	M/G		5	3277 XXXXXXXXXXXX
26	Infirmiera	M/G		5	3277 XXXXXXXXXXXX
27	Infirmiera	M/G		5	3277 XXXXXXXXXXXX
28	Infirmiera	M/G		5	3277 XXXXXXXXXXXX
29	Infirmiera	M/G		5	3277 XXXXXXXXXXXX
30	Infirmiera	M/G		5	3277 XXXXXXXXXXXX
31	Infirmiera	M/G		5	3277 XXXXXXXXXXXX
32	Infirmiera	M/G		5	3277 XXXXXXXXXXXX
33	Infirmiera	M/G		5	3277 XXXXXXXXXXXX
34	Infirmiera	M/G		5	3277 XXXXXXXXXXXX
35	Infirmiera	M/G		5	3277 XXXXXXXXXXXX
36	Infirmiera	M/G		5	3277 XXXXXXXXXXXX
Personal cu functii administrative, gospodarie, intretinere-reparatii, deservire					
37	Administrator	M		5	3824 XXXXXXXXXXXX
38	Magaziner	M		5	3662 XXXXXXXXXXXX
39	Insp. spec.(ec.)	S	I	5	4893 XXXXXXXXXXXX
40	Bucatar	M/G		5	3109 XXXXXXXXXXXX
41	Bucatar	M/G		5	3109 XXXXXXXXXXXX
42	Bucatar	M/G		5	3109 XXXXXXXXXXXX
43	Lenjereasa	M/G		5	3109 XXXXXXXXXXXX
44	Spalatoreasa	M/G		5	2887 XXXXXXXXXXXX
45	Spalatoreasa	Susp. CIM	M/G	3	2748 XXXXXXXXXXXX
46	Mc.calificat	M/G		5	3519 XXXXXXXXXXXX
47	Mc.calificat	M/G		5	3519 XXXXXXXXXXXX
48	Mc.calificat	M/G		5	3519 XXXXXXXXXXXX
49	Mc.calificat	M/G		5	3519 XXXXXXXXXXXX
50	Sofer	M/G		4	3772 Vacant

Centrul de Îngrijire și Asistență pentru Persoane Adulte cu Dizabilități- Slătioara = 16 posturi

Personal de conducere

1 Sef centru II 6750 Vacant

Personal de specialitate de ingrijire si asistenta; personal de specialitate

2	Asistent social	S	Deb	0	3425 Vacant
3	Psiholog	S	Practic.	0	3425 Vacant
4	Kinetoterapeut	S	Debutant	0	3037 Vacant
5	Lucrător social	S		0	2965 Vacant
6	As. medical	PL	Principal	5	4857 XXXXXXXXXXXX
7	As. medical	PL	Principal	5	4857 XXXXXXXXXXXX
8	Asistent med.	PL		2	4346 Vacant
9	Infirmiera	M/G		0	2726 Vacant
10	Infirmiera	M/G		0	2726 XXXXXXXXXXXX
11	Infirmiera	M/G		0	2726 XXXXXXXXXXXX
12	Infirmiera	M/G		0	2726 Vacant
13	Infirmiera	M/G		0	2726 Vacant

Personal cu functii administrative, gospodarie, intretinere-reparatii, deservire

14	Administrator	M	II	1	3824 Vacant
15	Muncitor calificat	M/G		5	3519 XXXXXXXXXXXX
16	Muncitor calificat	M/G		5	3519 XXXXXXXXXXXX

Centrul de Îngrijire și Asistență pentru Persoane Adulte cu Dizabilități- Lungesti= 50 posturi

Personal de conducere

1 Sef centru S II 6750 Vacant

Personal de specialitate de ingrijire si asistenta; personal de specialitate

2	Medic	S	Generalist	5	7809 XXXXXXXXXXXX
3	Psiholog	S	Practicant	4	4577 XXXXXXXXXXXX
4	Asistent social	S	Debutant	0	3425 Vacant
5	Kinetoterapeut	S	Debutant	0	3523 Vacant
6	Lucrător social	M		0	2965 Vacant
7	Asistent medical	PL	Principal	5	4857 XXXXXXXXXXXX
8	Asistent medical	PL	Principal	5	4857 XXXXXXXXXXXX
9	Asistent medical	PL	Principal	5	4857 XXXXXXXXXXXX
10	Asistent medical	PL	Principal	5	4857 XXXXXXXXXXXX
11	Asistent medical	PL	Principal	5	4857 XXXXXXXXXXXX
12	Asistent medical	PL	Principal	5	4857 XXXXXXXXXXXX
13	Asistent medical	PL		0	3900 XXXXXXXXXXXX
14	Asistent medical	PL	Principal	5	4857 XXXXXXXXXXXX

	Funcția	Nivel studii	Grad/ treapta	Gradatia	Salariu de baza(lei)
15	As. medical igiena	PL		5	4857 XXXXXXXXXXXX
16	Maseur	M		0	3518 Vacant
17	Infirmiera	M/G		5	3277 XXXXXXXXXXXX
18	Infirmiera	M/G		5	3277 XXXXXXXXXXXX
19	Infirmiera	M/G		5	3277 XXXXXXXXXXXX
20	Infirmiera	M/G		5	3277 XXXXXXXXXXXX
21	Infirmiera	M/G		5	3277 XXXXXXXXXXXX
22	Infirmiera	M/G		5	3277 XXXXXXXXXXXX
23	Infirmiera	M/G		5	3277 XXXXXXXXXXXX
24	Infirmiera	M/G		5	3277 XXXXXXXXXXXX
25	Infirmiera	M/G		5	3277 XXXXXXXXXXXX
26	Infirmiera	M/G		5	3277 XXXXXXXXXXXX
27	Infirmiera	M/G		5	3277 XXXXXXXXXXXX
28	Infirmiera	M/G		5	3277 XXXXXXXXXXXX
29	Infirmiera	M/G		5	3277 XXXXXXXXXXXX
30	Infirmiera	M/G		5	3277 XXXXXXXXXXXX
31	Infirmiera	M/G		5	3277 XXXXXXXXXXXX
32	Infirmiera	M/G		5	3277 XXXXXXXXXXXX
33	Infirmiera	M/G		5	3277 XXXXXXXXXXXX
34	Infirmiera	M/G		5	3277 XXXXXXXXXXXX
35	Infirmiera	M/G		5	3277 Vacant
36	Infirmiera	M/G		5	3277 Vacant
Personal cu functii administrative, gospodarie, intretinere-reparatii, deservire					
37	Insp de spec(ec)	S	II	5	4253 XXXXXXXXXXXX
38	Administrator	M		1	3824 Vacant
39	Magaziner	M/G		5	3662 XXXXXXXXXXXX
40	Bucatar	M/G		5	3109 XXXXXXXXXXXX
41	Bucatar	M/G		5	3109 XXXXXXXXXXXX
42	Bucatar	M/G		5	3109 XXXXXXXXXXXX
43	Bucatar	M/G		5	3109 XXXXXXXXXXXX
44	Spalatoreasa	M/G		5	2887 XXXXXXXXXXXX
45	Lenjereasa	M/G		2	2818 Vacant
46	Muncitor calificat	M/G		3	2748 XXXXXXXXXXXX
47	Muncitor calificat	M/G		5	3519 XXXXXXXXXXXX
48	Paznic	M/G		5	2939 XXXXXXXXXXXX
49	Paznic	M/G		5	2939 XXXXXXXXXXXX
50	Sofer	M/G		4	3772 XXXXXXXXXXXX

**Centrul de Îngrijire și Asistență pentru
Persoane Adulte cu Dizabilități- Zatreți= 50 posturi**

Personal de conducere

1	Sef centru	S	II		6750 Vacant
---	------------	---	----	--	-------------

Personal de specialitate de ingrijire si asistenta; personal de specialitate

2	Medic	S	Rezident/specialist		12083 Vacant
3	Psiholog	S	Stagiar	0	4058 Vacant
4	Asistent social	S	principal	2	4052 XXXXXXXXXXXX
5	Fiziokinetoterapeut	S	Debutant	0	3523 Vacant
6	Asistent medical	PL	Principal	5	4857 XXXXXXXXXXXX
7	Asistent medical	PL	Principal	5	4857 XXXXXXXXXXXX
8	Asistent medical	PL	Principal	5	4857 XXXXXXXXXXXX
9	Asistent medical	PL		2	4346 XXXXXXXXXXXX
10	Asistent medical	PL	Principal	5	4857 XXXXXXXXXXXX
11	Asistent medical	PL	Principal	5	4857 XXXXXXXXXXXX
12	Asistent medical	PL	Principal	5	4857 XXXXXXXXXXXX
13	Asistent medical	PL	Principal	5	4857 XXXXXXXXXXXX
14	Asistent medical BFT	PL	Principal	5	4857 XXXXXXXXXXXX
15	Infirmiera	M/G		5	3277 XXXXXXXXXXXX
16	Infirmiera	M/G		4	3196 XXXXXXXXXXXX
17	Infirmiera	M/G		5	3277 XXXXXXXXXXXX
18	Infirmiera	M/G		3	3118 XXXXXXXXXXXX
19	Infirmiera	M/G		5	3277 XXXXXXXXXXXX
20	Infirmiera	M/G		4	3196 XXXXXXXXXXXX
21	Infirmiera	M/G		4	3196 XXXXXXXXXXXX
22	Infirmiera	M/G		3	3118 XXXXXXXXXXXX
23	Infirmiera	M/G		5	3277 XXXXXXXXXXXX
24	Infirmiera	M/G		5	3277 XXXXXXXXXXXX
25	Infirmiera	M/G		5	3277 XXXXXXXXXXXX
26	Infirmiera	M/G		5	3277 XXXXXXXXXXXX
27	Infirmiera	M/G		5	3277 XXXXXXXXXXXX
28	Infirmiera	M/G		4	3196 XXXXXXXXXXXX
29	Infirmiera	M/G		4	3196 XXXXXXXXXXXX