

## HOTĂRÂRE

**privind trecerea sectorului de drum județean  
DJ 703 M km.9+984 – km.11+000, cu terenul aferent acestuia și a  
podului peste râul Olt km.10+666, din domeniul public al Județului Vâlcea  
în domeniul public al statului**

Consiliul Județean Vâlcea, întrunit în ședința ordinară din data de \_\_\_\_ aprilie 2024, la care participă un număr de \_\_\_\_ consilieri județeni din totalul de 31 consilieri în funcție și Președintele Consiliului Județean Vâlcea;

Având în vedere Propunerea Președintelui Consiliului Județean Vâlcea, înregistrată sub nr. 9973 din 18 aprilie 2024;

Luând în considerare Referatul de aprobare al Președintelui Consiliului Județean Vâlcea, înregistrat sub nr. 9974 din 18 aprilie 2024;

Văzând adresa Secretariatului General al Guvernului 20D/nr.455/COM din 28 martie 2024/nr.20/9844/MA din 29 martie 2024, înregistrată la Consiliul Județean Vâlcea sub nr.8183 din 1 aprilie 2024 prin care a fost înaintată Nota nr.582 din 27 martie 2024 privind transmiterea unei cereri către Consiliul Județean Vâlcea, în scopul adoptării unei hotărâri privind trecerea sectorului de drum județean DJ 703 M km.9+984 – km.11+000, cu terenul aferent acestuia și a podului peste râul Olt km.10+666, din domeniul public al Județului Vâlcea în domeniul public al statului, în vederea dării în administrarea Ministerului Transporturilor și Infrastructurii prin Compania Națională de Administrare a Infrastructurii Rutiere S.A., precum și documentele anexate acesteia;

În conformitate cu prevederile art.173 alin.(1) lit.c), art.286 alin.(1) și alin.(3), art.293 și art.301 din Ordonanța de Urgență a Guvernului nr.57/2019 privind Codul administrativ, cu modificările și completările ulterioare, ale art.552, art.554 alin.(1), art.858, art.860 alin.(2) teza a II-a și art.869 din Codul civil, republicat, cu modificările și completările ulterioare, ale Hotărârii Guvernului nr.1362/2001 privind atestarea domeniului public al județului Vâlcea, precum și al municipiilor, orașelor și comunelor din județul Vâlcea, cu modificările și completările ulterioare, precum și ale poziției nr.54 din Anexa nr.2.40 la Hotărârea Guvernului nr.540/2000 privind aprobarea încadrării în categorii funcționale a drumurilor publice și a drumurilor de utilitate privată deschise circulației publice, cu modificările și completările ulterioare;

În temeiul prevederilor art.196 alin.(1) lit.a) din Ordonanța de Urgență a Guvernului nr.57/2019 privind Codul administrativ, cu modificările și completările ulterioare,

## HOTĂRĂȘTE

**Art.1 (1)** Se aprobă trecerea sectorului de drum județean DJ 703 M km.9+984 – km.11+000, cu terenul aferent acestuia și a podului peste râul Olt km.10+666, din domeniul public al Județului Vâlcea în domeniul public al statului.

**(2)** Datele de identificare ale bunurilor prevăzute la alin.(1) sunt cuprinse în anexa care face parte integrantă din prezenta hotărâre.

**Art.2** La data adoptării prezentului act administrativ, încetează dreptul de administrare al Regiei Autonome Județene de Drumuri și Poduri Vâlcea, asupra bunurilor menționate la art.1.

**Art.3** Predarea – preluarea sectorului de drum județean DJ 703 M km.9+984 – km.11+000, cu terenul aferent acestuia și a podului peste râul Olt km.10+666, se face pe bază de protocol încheiat între părțile interesate, în termen de 30 de zile de la data adoptării prezentului act administrativ.

**Art.4** La data adoptării prezentului act administrativ, se modifică în mod corespunzător Hotărârea Consiliului Județean Vâlcea nr.103 din 21 decembrie 1999 privind însușirea inventarului bunurilor care aparțin domeniului public al județului Vâlcea, cu modificările și completările ulterioare, precum și Hotărârea Consiliului Județean Vâlcea nr.106 din 22 decembrie 2000 privind darea în administrare a unor bunuri care aparțin domeniului public de interes județean către Regia Autonomă Județeană de Drumuri și Poduri Vâlcea, cu modificările și completările ulterioare.

**Art.5** Secretarul General al Județului Vâlcea va comunica, prin Serviciul Cămară, prezenta hotărâre, Direcției Generale Tehnice, Regiei Autonome Județene de Drumuri și Poduri Vâlcea, Secretariatului General al Guvernului, precum și Ministerului Transporturilor și Infrastructurii, în vederea aducerii la îndeplinire și va asigura publicarea acesteia pe site-ul Consiliului Județean Vâlcea și în Monitorul Oficial al Județului Vâlcea.

Prezenta hotărâre a fost adoptată cu respectarea prevederilor art.139 alin.(2), coroborate cu cele ale art.182 alin.(4) din Ordonanța de Urgență a Guvernului nr.57/2019, privind Codul administrativ, cu modificările și completările ulterioare, cu un număr de ... voturi pentru, ... voturi împotriva și ... abțineri.

**PREȘEDINTE,**  
**Constantin RĂDULESCU**

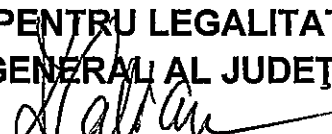

**AVIZAT PENTRU LEGALITATE**  
**SECRETAR GENERAL AL JUDEȚULUI,**  
  
**Daniela CALIANU**

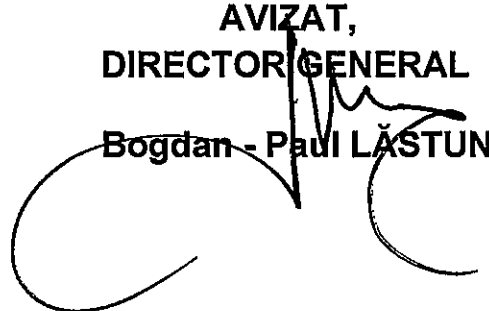
**AVIZAT,**  
**DIRECTOR GENERAL**  
  
**Bogdan - Paul LĂSTUN**

**Râmnicu Vâlcea**

**Nr. \_\_\_\_\_ din \_\_\_\_\_ 2024**

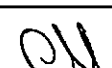
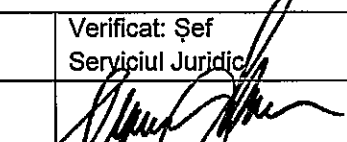
Prenume, nume	Funcția	Semnătura	Verificat: Șef Serviciul Juridic	Data
Întocmit: Mirela Ciucă 2 ex.	Consilier juridic			15 aprilie 2024

**Anexa la Hotărârea Consiliului Județean Vâlcea nr.....din.....2024**

**Datele de identificare ale sectorului de drum județean DJ 703M, de la km 9+984 la km 11+000, precum și ale podului peste râul Olt și calea ferată km 10+666, care trec din domeniul public al Județului Vâlcea în domeniul public al statului**

Nr. crt.	Cod de clasificare	Denumirea bunului	Elemente de identificare	Anul PIF	Valoare de inventar	Situația juridică actuală
1	2	3	4	5	6	7
1	1.3.7.2	DJ 703 M Perișani – Cornet (de la km. 9+984 la km. 11+000)	Tehnice: L=1,016 km; CF 36296, 36003, 36009, 36004 Racovița și nr. cad. 36296, 36003, 36009 și 36004-C1; Adresa: Perișani-Cornet, județ Vâlcea;	1900	836.810,28 lei	Domeniul public al județului Vâlcea – Anexa nr.1 la H.G. 1362/2001 (poz. 452)
2	1.3.17.2	Pod BA/B	Tehnice: 2 deschideri, L=140,0 m, l=9,0 m, H=10,0 m, peste râul Olt și calea ferată, Km 10+666; Adresa: Cornet, comuna Racovița, județ Vâlcea;	1963	364.600,00 lei	Domeniul public al județului Vâlcea – Anexa nr.1 la H.G. 1362/2001 (poz.115)

**PREȘEDINTE,**

**Constantin RĂDULESCU**

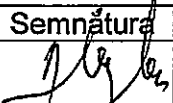
Prenume, Nume	Functia	Semnătura	Verificat Șef Serviciu	Data
Elaborat: Alexandru Ghiță Nr. ex: 1	Consilier		Liviu Constantinescu	08.04.2024

**PROPUNERE**

**privind inițierea proiectului de hotărâre referitor la trecerea sectorului de drum județean DJ 703M km 9+984 – km 11+000, cu terenul aferent acestuia și a podului peste râul Olt km 10+666, din domeniul public al Județului Vâlcea în domeniul public al statului**

În ședința Guvernului din data de 28 martie 2024 a fost aprobată Nota privind transmiterea unei cereri către Consiliul Județean Vâlcea, județul Vâlcea, în scopul adoptării de către acesta a unei hotărâri privind trecerea sectorului de drum județean DJ 703M km 9+984 – km 11+000, cu terenul aferent acestuia și a podului peste râul Olt km 10+666 din domeniul public al Județului Vâlcea în domeniul public al statului, în vederea dării în administrarea Ministerului Transporturilor și Infrastructurii prin Compania Națională de Administrare a Infrastructurii Rutiere S.A.

Prin adresa înregistrată la Consiliul Județean Vâlcea sub nr. 8183 din 01.04.2024, Secretariatul General al Guvernului a transmis cererea Guvernului, formulată în temeiul art. 293 alin.(1) din Ordonanța de urgență a Guvernului nr.57/2019 privind Codul administrativ, cu modificările și completările ulterioare, pentru adoptarea unei hotărâri a Consiliului Județean Vâlcea privind trecerea sectorului de drum județean DJ 703M km 9+984 – km 11+000, cu terenul aferent acestuia și a podului peste râul Olt km 10+666, din domeniul public al Județului Vâlcea în domeniul public al statului.

**Având în vedere cele menționate, propunem inițierea proiectului de hotărâre referitor la trecerea sectorului de drum județean DJ 703M km 9+984 – km 11+000, cu terenul aferent acestuia și a podului peste râul Olt km 10+666, din domeniul public al Județului Vâlcea în domeniul public al statului.**

**PRESEDINTE,**

**Constantin RĂDULESCU**  
  

**DIRECTOR GENERAL,**

**Ioan TAMAIȘ**  

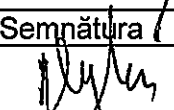
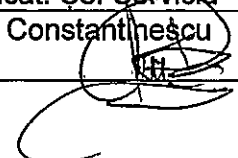
Prenume, Nume	Funcția	Semnătura	Verificat: Șef Serviciu	Data
Elaborat: Alexandru Ghiță Nr.ex.1	Consilier		Liviu Constantinescu 	08.04.2024

**REFERAT DE APROBARE**

**în vederea elaborării și adoptării proiectului de hotărâre privind trecerea sectorului de drum județean DJ 703M km 9+984 – km 11+000, cu terenul aferent acestuia și a podului peste râul Olt km 10+666, din domeniul public al Județului Vâlcea în domeniul public al statului**

Prezentul referat de aprobare este elaborat în conformitate cu prevederile art. 182 alin. (4) din Ordonanța de urgență a Guvernului nr. 57/2019 privind Codul administrativ, cu modificările și completările ulterioare, ale art. 6 alin.(3) și art. 30 alin. (1) lit. c) și alin. (2) din Legea nr. 24/2000, privind normele de tehnică legislativă pentru elaborarea actelor normative, republicată, cu modificările și completările ulterioare, reprezentând instrumentul de prezentare și motivare a proiectului de hotărâre privind trecerea sectorului de drum județean DJ 703M km 9+984 – km 11+000, cu terenul aferent acestuia și a podului peste râul Olt km 10+666, din domeniul public al Județului Vâlcea în domeniul public al statului.

În ședința Guvernului din data de 28 martie 2024 a fost aprobată Nota privind transmiterea unei cereri către Consiliul Județean Vâlcea, județul Vâlcea, în scopul adoptării de către acesta a unei hotărâri privind trecerea sectorului de drum județean DJ 703M km 9+984 – km 11+000, cu terenul aferent acestuia și a podului peste râul Olt km 10+666 din domeniul public al Județului Vâlcea în domeniul public al statului, în vederea dării în administrarea Ministerului Transporturilor și Infrastructurii prin Compania Națională de Administrare a Infrastructurii Rutiere S.A.

Prin adresa înregistrată la Consiliul Județean Vâlcea sub nr. 8183 din 01.04.2024, Secretariatul General al Guvernului a transmis cererea Guvernului, formulată în temeiul art. 293 alin.(1) din Ordonanța de urgență a Guvernului nr.57/2019 privind Codul administrativ, cu modificările și completările ulterioare, pentru adoptarea unei hotărâri a Consiliului Județean Vâlcea privind trecerea sectorului de drum județean DJ 703M km 9+984 – km 11+000, cu terenul aferent acestuia și a podului peste râul Olt km 10+666, din domeniul public al Județului Vâlcea în domeniul public al statului.

În scopul punerii în aplicare a Contractului de Proiectare și Execuție pentru "Autostrada Sibiu-Pitești, Secțiunea 3: Cornetu-Tigveni", în cadrul căruia, în zona "Cornet", va fi executată o componentă de Amenajare Nod rutier între DN 7 și DJ 703M, modernizare sector de drum județean DJ 703M, precum și modernizare pod peste râul Olt, se impune transferul dreptului de proprietate a sectorului de drum județean DJ 703M km 9+984 – km 11+000, cu terenul aferent, precum și a podului peste râul Olt aflat la km 10+666, din domeniul public al Județului Vâlcea

în domeniul public al statului, în vederea realizării de către Compania Națională de Administrare a Infrastructurii Rutiere S.A. a obiectivelor de interes național.

Sectorul de drum județean DJ 703M km 9+984 – km 11+000 cu terenul aferent și podul peste râul Olt km 10+666 sunt înscrise în cărțile funciare 36296, 36003, 36009, respectiv 36004 U.A.T. Racovița iar datele de identificare ale acestora sunt prevăzute în anexa care face parte integrantă din prezentul proiect de hotărâre.

Potrivit dispozițiilor art.293 alin.(1) din Ordonanța de urgență a Guvernului nr.57/2019 privind Codul administrativ, cu modificările și completările ulterioare, "trecerea unui bun din domeniul public al unei unități administrativ-teritoriale în domeniul public al statului se face, la cererea Guvernului, prin hotărâre a consiliului județean, respectiv a Consiliului General al Municipiului București sau a consiliului local al comunei, al orașului sau al municipiului după caz". Totodată, potrivit dispozițiilor alin.(3) ale aceluiași articol, cererea sus-menționată se aprobă prin notă înaintată Guvernului de către autoritatea/instituția publică interesată, care cuprinde justificarea temeinică a uzului sau interesului public național.

Odată cu adoptarea prezentei hotărâri, Anexa la Hotărârea Consiliului Județean Vâlcea nr.103 din 21 decembrie 1999 privind însușirea inventarului bunurilor care aparțin domeniului public al județului Vâlcea, cu modificările și completările ulterioare, se modifică în mod corespunzător.

Dreptul de administrare al Regiei Autonome Județene de Drumuri și Poduri Vâlcea asupra imobilelor încetează odată cu adoptarea prezentei hotărâri, iar Anexa la Hotărârea Consiliului Județean Vâlcea nr. 106 din 22 decembrie 2000 privind darea în administrare a unor bunuri care aparțin domeniului public de interes județean către Regia Autonomă Județeană de Drumuri și Poduri, cu modificările și completările ulterioare, se modifică în mod corespunzător.

Preluarea, respectiv predarea imobilelor menționate, se face pe bază de protocol încheiat între părțile interesate, în termen de 30 de zile de la data intrării în vigoare a prezentei hotărâri a Consiliului Județean.

Față de cele menționate, propun elaborarea proiectului de hotărâre care va fi supus analizei și adoptării Consiliului Județean Vâlcea.

**PREȘEDINTE,**

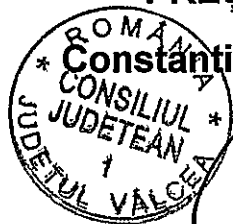

**Constanțin RĂDULESCU**

**DIRECTOR GENERAL,**

**Ioan TAMAȘ**

Prenume, Nume	Funcția	Semnătura	Verificat: Șef Serviciu	Data
Elaborat: Alexandru Ghiță Nr.ex.1	Consilier		Liviu Constantinescu 	08.04.2024

**Datele de identificare ale sectorului de drum județean DJ 703M, de la km 9+984 la km 11+000, precum și ale podului peste râul Olt și calea ferată km 10+666, care trec din domeniul public al Județului Vâlcea în domeniul public al statului**

Nr. crt.	Cod de clasificare	Denumirea bunului	Elemente de identificare	Anul PIF	Valoare de inventar	Situația juridică actuală
1	2	3	4	5	6	7
1	1.3.7.2	DJ 703 M Perișani – Cornet (de la km. 9+984 la km. 11+000)	Tehnice: L=1,016 km; CF 36296, 36003, 36009, 36004 Racovița și nr. cad. 36296, 36003, 36009 și 36004-C1; Adresa: Perișani-Cornet, județ Vâlcea;	1900	836.810,28 lei	Domeniul public al județului Vâlcea – Anexa nr.1 la H.G. 1362/2001 (poz. 452)
2	1.3.17.2	Pod BA/B	Tehnice: 2 deschideri, L=140,0 m, l=9,0 m, H=10,0 m, peste râul Olt și calea ferată, Km 10+666; Adresa: Cornet, comuna Racovița, județ Vâlcea;	1963	364.600,00 lei	Domeniul public al județului Vâlcea – Anexa nr.1 la H.G. 1362/2001 (poz.115)

**DIRECTOR GENERAL,**

**Ioan TAMAȘ**

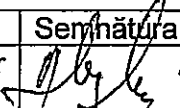
Prenume, Nume	Funcția	Semnătura	Verificat Șef Serviciu	Data
Elaborat: Alexandru Ghiță Nr. ex: 1	Consilier		Liviu Constantinescu	08.04.2024



**RAPORT DE SPECIALITATE**

**la proiectul de hotărâre privind trecerea sectorului de drum județean DJ 703M km 9+984 – km 11+000, cu terenul aferent acestuia și a podului peste râul Olt km 10+666, din domeniul public al Județului Vâlcea în domeniul public al statului**

Prin adresa nr. 9976 din 18 04.2024, se înaintează proiectul de hotărâre privind trecerea sectorului de drum județean DJ 703M km 9+984 – km 11+000, cu terenul aferent acestuia și a podului peste râul Olt km 10+666, din domeniul public al Județului Vâlcea în domeniul public al statului, înregistrat sub nr. 9975 din 18 04.2024, însoțit de propunerea nr. 9973 din 18 04.2024 și referatul de aprobare nr. 9974 din 18 04.2024, pentru ca în conformitate cu prevederile art. 136 alin. 3 lit.a) din Ordonanța de urgență a Guvernului nr. 57/2019 privind Codul administrativ, cu modificările și completările ulterioare, să fie întocmit raportul de specialitate.

Având în vedere documentele menționate mai sus, apreciem că elaborarea proiectului de hotărâre privind trecerea sectorului de drum județean DJ 703M km 9+984 – km 11+000, cu terenul aferent acestuia și a podului peste râul Olt km 10+666, din domeniul public al Județului Vâlcea în domeniul public al statului, se întemeiază pe următoarele considerente:

Prin adresa înregistrată la Consiliul Județean Vâlcea sub nr. 8183 din 01.04.2024, Secretariatul General al Guvernului a transmis cererea Guvernului, formulată în temeiul art. 293 alin.(1) din Ordonanța de urgență a Guvernului nr.57/2019 privind Codul administrativ, cu modificările și completările ulterioare, pentru adoptarea unei hotărâri a Consiliului Județean Vâlcea privind trecerea sectorului de drum județean DJ 703M km 9+984 – km 11+000, cu terenul aferent acestuia și a podului peste râul Olt km 10+666, din domeniul public al Județului Vâlcea în domeniul public al statului.

Potrivit dispozițiilor art.293 alin.(1) din Ordonanța de urgență a Guvernului nr.57/2019 privind Codul administrativ, cu modificările și completările ulterioare, "trecerea unui bun din domeniul public al unei unități administrativ-teritoriale în domeniul public al statului se face, la cererea Guvernului, prin hotărâre a consiliului județean, respectiv a Consiliului General al Municipiului București sau a consiliului local al comunei, al orașului sau al municipiului după caz". Totodată, potrivit dispozițiilor alin.(3) ale aceluiași articol, cererea sus-menționată se aprobă prin notă înaintată Guvernului de către autoritatea/instituția publică

interesată, care cuprinde justificarea temeinică a uzului sau interesului public național.

Imobilele care fac obiectul prezentului proiect de hotărâre, se află în domeniul public al Județului Vâlcea, potrivit Anexei nr. 1 la Hotărârea Guvernului nr. 1362/2001 privind atestarea domeniului public al județului Vâlcea, precum și al municipiilor, orașelor și comunelor din județul Vâlcea.

Având în vedere prevederile legale menționate propunem analizarea și adoptarea proiectului de hotărâre în forma prezentată.

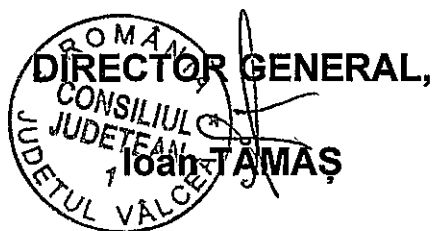

Prenume, Nume	Funcția	Semnătura	Verificat: Șef Serviciu	Data
Elaborat: Alexandru Ghiță Nr.ex.1	Consilier		Liviu Constantinescu 	08.04.2024

**CONSILIUL JUDEȚEAN VÂLCEA**  
**SECRETAR GENERAL AL JUDEȚULUI**  
Nr. 9976 din 18 aprilie 2024

**PREȘEDINTE,**

**Constantin RĂDULESCU**

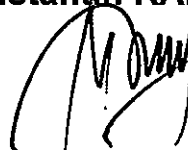

**DIRECȚIA GENERALĂ TEHNICĂ**

În conformitate cu prevederile art.182 alin.(4), coroborate cu cele ale art.136 alin.(3) lit.a), alin.(4), alin.(5) și alin.(10) din Ordonanța de Urgență a Guvernului nr.57/2019 privind Codul administrativ, cu modificările și completările ulterioare;

Văzând Proiectul de hotărâre privind trecerea sectorului de drum județean DJ 703 M km.9+984 – km.11+000, cu terenul aferent acestuia și a podului peste râul Olt km.10+666, din domeniul public al Județului Vâlcea în domeniul public al statului, înregistrat sub nr. 9975 din 18 aprilie 2024, însoțit de celelalte documente de prezentare și motivare;

Vă transmitem documentația mai sus menționată, cu precizarea ca în termen de o zi de la data comunicării acesteia să analizați și să întocmiți raportul de specialitate, cu obligația de a fi înregistrat la Registratura Generală, care îl va transmite, spre centralizare, Secretarului General al Județului Vâlcea, de îndată.

**SECRETAR GENERAL AL JUDEȚULUI,**



**Daniela CALIANU**

*[Handwritten signature]*



SECRETARIATUL GENERAL AL GUVERNULUI

Nr. 20/..9844../M.A.  
DATA 29.03.2024  
20D Nr. 455../COM  
Data: 28/03/2024

**CONSILIUL JUDEȚEAN VÂLCEA**  
**Domnului președinte CONSTANTIN RĂDULESCU.**

CONSILIUL JUDEȚEAN VÂLCEA  
REGISTRATURĂ  
NR. 8183  
2024 LUNA 05 ZIUA 01

În ședința Guvernului din data de 28 martie 2024 a fost aprobată **NOTA** privind transmiterea unei cereri către Consiliul Județean Vâlcea, județul Vâlcea, în scopul adoptării de către acesta a unei hotărâri privind trecerea sectorului de drum județean DJ 703 M km 9+984 - km 11+000, cu terenul aferent acestuia și a podului peste râul Olt km 10+666, din domeniul public al Județului Vâlcea în domeniul public al statului, în vederea dării în administrarea Ministerului Transporturilor și Infrastructurii prin Compania Națională de Administrare a Infrastructurii Rutiere S.A., anexată în copie.

Potrivit dispozițiilor art. 293 alin. (1) din *Ordonanța de urgență a Guvernului nr. 57/2019 privind Codul administrativ, cu modificările și completările ulterioare*, „Trecerea unui bun din domeniul public al unei unități administrativ-teritoriale în domeniul public al statului se face, la cererea Guvernului, prin hotărâre a consiliului județean, respectiv a Consiliului General al Municipiului București sau a consiliului local al comunei, al orașului sau al municipiului, după caz.”

În consecință, prin prezenta adresă vă transmitem cererea Guvernului, formulată în temeiul art. 293 alin. (1) din *Ordonanța de urgență a Guvernului nr. 57/2019, cu modificările și completările ulterioare*, de a dispune măsurile necesare pentru adoptarea unei hotărâri a Consiliului Județean Vâlcea privind trecerea sectorului de drum județean DJ 703 M km 9+984 - km 11+000, cu terenul aferent acestuia și a podului peste râul Olt km 10+666, din domeniul public al Județului Vâlcea în domeniul public al statului, în vederea dării în administrarea Ministerului Transporturilor și Infrastructurii prin Compania Națională de Administrare a Infrastructurii Rutiere S.A.

*Cu stimă,*

SECRETAR GENERAL AL GUVERNULUI

*[Handwritten signature]*  
MIRCEA ABRUDEAN



NR: 8183  
DATA: 01/04/2024  
COD: D842



MINISTERUL TRANSPORTURILOR ȘI INFRASTRUCTURII

Nr. 582 / DPSG  
Data 22.03.2011

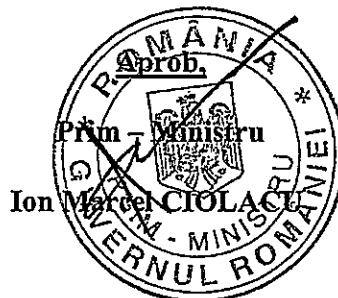

De la : Ministrul Transporturilor și Infrastructurii

Sorin Mihai GRINDEANU

Către: Secretar General al Guvernului

Mircea ABRUDEAN

NOTA

privind transmiterea unei cereri către Consiliul Județean Vâlcea, județul Vâlcea, în scopul adoptării de către acesta a unei hotărâri privind trecerea sectorului de drum județean DJ 703 M km 9+984 – km 11+000, cu terenul aferent acestuia și a podului peste râul Olt km 10+666, din domeniul public al Județului Vâlcea în domeniul public al statului, în vederea dării în administrarea Ministerului Transporturilor și Infrastructurii prin Compania Națională de Administrare a Infrastructurii Rutiere S.A.

În prezent C.N.A.I.R. S.A. derulează Contractul de Proiectare și Execuție pentru "Autostrada Sibiu-Pitești, Secțiunea 3: Cornetu-Tigveni", în cadrul căruia, în zona "Cornet", este prevăzută realizarea unui Nod Rutier, pentru descărcarea/încărcarea traficului spre și dinspre DN 7, prin intermediul unui sector din DJ 703M.

Pe sectorul în cauză, DJ 703M traversează Râul Olt și calea ferată prin intermediul unui pod, iar apoi intersectează DN 7 în zona km 217+600.

Având în vedere valorile de trafic ridicate, ce vor fi generate de construcția acestui Nod Rutier, între DN 7 și DJ 703M, intersecția existentă "T" dintre DJ 703M și DN 7 se impune amenajarea în mod corespunzător a intersecției.

Totodată, sectorul de drum aferent DJ 703M km 9+984 – km 11+000, cuprins între girația amenajată în cadrul Nodului Rutier și DN 7 (inclusiv podul pe DJ 703 M peste Râul Olt și calea ferată), necesită lucrări de reabilitare/modernizare, ținând cont de valorile de trafic previzionate.

Menționăm că lucrările privind reabilitarea/modernizarea sectorului de drum aferent DJ 703M km 9+984 – km 11+000 cuprins între girația amenajată în cadrul Nodului Rutier și



obiectul Contractului de Proiectare și Execuție pentru "Autostrada Sibiu-Pitești, Secțiunea 3: Cornetu-Tigveni".

Se impune asigurarea cadrului legal pentru Compania Națională de Administrare a Infrastructurii Rutiere S.A., în vederea realizării activităților de interes național în domeniul administrării drumurilor, respectiv pentru amenajarea Nodului Rutier, între DN 7 și DJ 703M, intersecția existentă "T" dintre DJ 703M și DN 7, precum și amenajarea sectorului de drum aferent DJ 703M km 9+984 – km 11+000, cuprins între girația amenajată în cadrul Nodului Rutier și DN 7 (inclusiv podul aflat pe drumul județean DJ 703 M km 10+666 peste Râul Olt și calea ferată), justificat de necesitatea punerii în siguranță a traficului rutier și menținerii valorilor de trafic în limitele normale, prin transferul dreptului de proprietate a sectorului de drum județean DJ 703M km 9+984 – km 11+000, cu terenul aferent, precum și a podului peste râul Olt aflat la km 10+666, din domeniul public al județului Vâlcea, în domeniul public al Statului și în administrarea Ministerului Transporturilor și Infrastructurii prin Compania Națională de Administrare a Infrastructurii Rutiere din România.

Sectorul de drum județean DJ 703M km 9+984 – km 11+000 cu terenul aferent și podul peste râul Olt km 10+666 sunt înscrise în cărțile funciare nr. 36003, nr. 36004, nr. 36009 și nr. 36296 Racovița și au o valoare de inventar de 836.810,28 lei pentru drum și teren aferent, respectiv 364.600 lei pentru podul de la km 10+666.

Oportunitatea investiției : "Amenajare Nod rutier între DN 7 și DJ 703M, modernizare sector de drum județean DJ 703M km 9+984 – km 11+000 inclusiv podul pe DJ 703 M peste Râul Olt și calea ferată aflat la km 10+666"

Astfel, în scopul punerii în aplicare a Contractului de Proiectare și Execuție pentru "Autostrada Sibiu-Pitești, Secțiunea 3: Cornetu-Tigveni", în cadrul căruia, în zona "Cornet", va fi executată o componentă de Amenajare Nod rutier între DN 7 și DJ 703M, modernizare sector de drum județean DJ 703M, precum și modernizare pod peste râul Olt, se impune transferul dreptului de proprietate a sectorului de drum județean DJ 703 M km 9+984 – km 11+000, cu terenul aferent, precum și a podului peste râul Olt aflat la km 10+666, din domeniul public al Județului Vâlcea în domeniul public al statului, în vederea realizării de către Compania Națională de Administrare a Infrastructurii Rutiere S.A. a obiectivelor de interes național.

#### Cadrul legal:

Potrivit art. 293 alin (1) din O.U.G nr.57/2019 privind Codul Administrativ cu modificările și completările ulterioare, care prevede că „Trecerea unui bun din domeniul public al unei unități administrativ-teritoriale se face la cererea Guvernului, prin hotărâre a consiliului județean, respectiv a Consiliului General al Municipiului București sau al consiliului local al comunei, al orașului sau al municipiului după caz”.

Cererea prevăzută la alin. (1) se aprobă prin Nota înaintată Guvernului de către autoritatea/instituția publică interesată care cuprinde justificarea temeinică a uzului sau interesului public național.

Ca urmare a aprobării Notei, Secretariatul General al Guvernului va elabora și transmite Consiliului Județean Vâlcea cererea Guvernului formulată în temeiul dispozițiilor legale sus menționate.

Ulterior, în condițiile art. 867 alin. (1) din Legea nr. 287/2009 privind Codul Civil, republicată, cu modificările și completările ulterioare, și ale art. 293 alin.(5) din Ordonanța de urgență nr.57/2019 privind Codul administrativ, cu modificările și completările ulterioare.



Guvernul, la inițiativa autorității/instituției publice care a solicitat trecerea bunului, adoptă o hotărâre prin care declară bunul de uz sau de interes public național, aprobă înscrierea bunului în inventar și stabilește titularul dreptului de administrare.

Concluzie:

Față de cele prezentate, *propunem semnarea* Notei privind transmiterea unei cereri către Consiliul Județean Vâlcea, județul Vâlcea, în scopul adoptării de către acesta a unei hotărâri privind trecerea sectorului de drum județean DJ 703 M km 9+984 – km 11+000, cu terenul aferent acestuia și a podului peste râul Olt km 10+666, din domeniul public al Județului Vâlcea în domeniul public al statului, în vederea dării în administrarea Ministerului Transporturilor și Infrastructurii prin Compania Națională de Administrare a Infrastructurii Rutiere S.A. **și transmiterea originalului documentului către Direcția Pregătire Ședințe ale Guvernului, în vederea înscrierii pe agenda de lucru a proximei ședințe a Guvernului.**



Localitatea: JUDETUL VALCEA Categoriile de activitate: Active fixe Folosinta: R A J D P VALCEA Cont activ/Cont amortizare : 212.01.01.01.02 /	Domeniul: PUBLIC UAT Paragraf de cheltuieli: A.84.03.01 --- Drumuri si poduri Articol bugetar: 71.01.01 - Constructii Provenienta:
--	---

### FISA MIJLOCULUI FIX

Numar inventar: 10360.2 Grupa: Constructii - Drumuri publice Document de provenienta: / 31.12.1900 Valoare intrare: 836.810,28 lei Valoare inventar: 836.810,28 lei Amortizare lunara: 0,00 lei Accesorii:	Denumirea mijlocului fix: Drum judetean DJ703M km 9+984 - 11 Perisani - Cornetu Codul de clasificare: 1.3.7.2 --- Constructii drumuri publice - - cu imbracaminte din beton asfaltic sau pavaj pe fundatie supla. Data darii in folosinta: 31.12.1900 Data expirare DNF: 01.01.1931 Durata normala de functionare: 360 luni Valoare ramasa de amortizat: 0,00 lei Valoarea amortizata: 0,00 lei Cota de amortizare: neamortizabil
--	---

Caracteristici tehnice: L=1,016 km

Data	Fel doc.	Nr. doc.	Denumire operatiune	Sold initial	Debit	Credit	Sold final	Sold cont 105
29.02.2024	NIR	0	Scindare mijloc fix	836.810,28	0,00	0,00	836.810,28	-

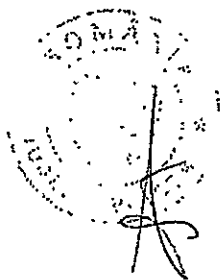





Localitatea: JUDEȚUL VALCEA	Domeniul: PUBLIC UAT
Destinația: Active fixe	Paragraf de cheltuieli: A.84.03.01 --- Drumuri și poduri
Loc folosință: R A J D P VALCEA	Articol bugetar: 71.01.01 - Construcții
Cont activ/Cont amortizare : 212.03.01.01.02 /	Proveniența:

### FISA MIJLOCULUI FIX

<b>Numar inventar: 10579</b> Grupa: Construcții - poduri, podete, pasarele și viaducte pentru transporturi feroviare și rutiere; viaducte Document de proveniență: / 31.12.1963 Valoare intrare: 213.540,47 lei Valoare inventar: 364.600,00 lei Amortizare lunară: 0,00 lei Accesorii:	<b>Denumirea mijlocului fix: Pod BA/B - definitiv U=56% DJ 703M, km 10+666 sat Cornet</b> Codul de clasificare: 1.3.17.2 --- - din zidărie, beton armat sau metal. Data darii în folosință: 31.12.1963 Data expirare DNF: 01.01.2012 Durata normală de funcționare: 576 luni Valoare rămasă de amortizat: 0,00 lei Valoarea amortizată: 0,00 lei      Cota de amortizare: neamortizabil
---	---

Caracteristici tehnice: Durata Expirată

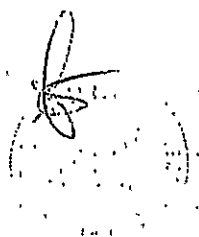
Data	Fel doc.	Nr. doc.	Denumire operațiune	Sold initial	Debit	Credit	Sold final	Sold cont 105
01.10.2017	PA	1	Preluare automată solduri inițiale active fixe	213.540,47	0,00	0,00	213.540,47	-
31.12.2017	NC	13	Diferențe reevaluare favorabile prin creștere rezerve	213.540,47	151.059,53	0,00	364.600,00	-





**EXTRAS DE CARTE FUNCİARĂ  
PENTRU INFORMARE**

Carte Funciară Nr. 36003 Racovita

**A. Partea I. Descrierea imobilului**

TEREN Intravilan

Adresa: Loc. Tutulesti, Jud. Valcea, DJ 703M-Tronson 5

Nr. Crt	Nr. cadastral Nr. topografic	Suprafața* (mp)	Observații / Referințe
A1	36003	3.592	Teren neimprejmuț;

**B. Partea II. Proprietari și acte**

Înscrieri privitoare la dreptul de proprietate și alte drepturi reale	Referințe
<b>76254 / 28/12/2018</b>	
Act Normativ nr. Hotararea nr. 1362, din 27/12/2001 emis de Guvernul Romaniei; Act Administrativ nr. Adeverinta nr. 1121, din 23/01/2019 emis de Consiliul Judetean Valcea;	
B1	Intabulare, drept de PROPRIETATE, dobandit prin Lege, cota actuala A1
	1/1
	1) JUDETUL VALCEA
	OBSERVATII: DOMENIU PUBLIC

**C. Partea III. SARCINI .**

Înscrieri privind dezmembrămintele dreptului de proprietate, drepturi reale de garanție și sarcini	Referințe
NU SUNT	



Anexa Nr. 1 La Partea I

Teren

Nr cadastral	Suprafața (mp)*	Observații / Referințe
36003	3.592	

\* Suprafața este determinată în planul de proiecție Stereo 70.

DETALII LINIARE IMOBIL

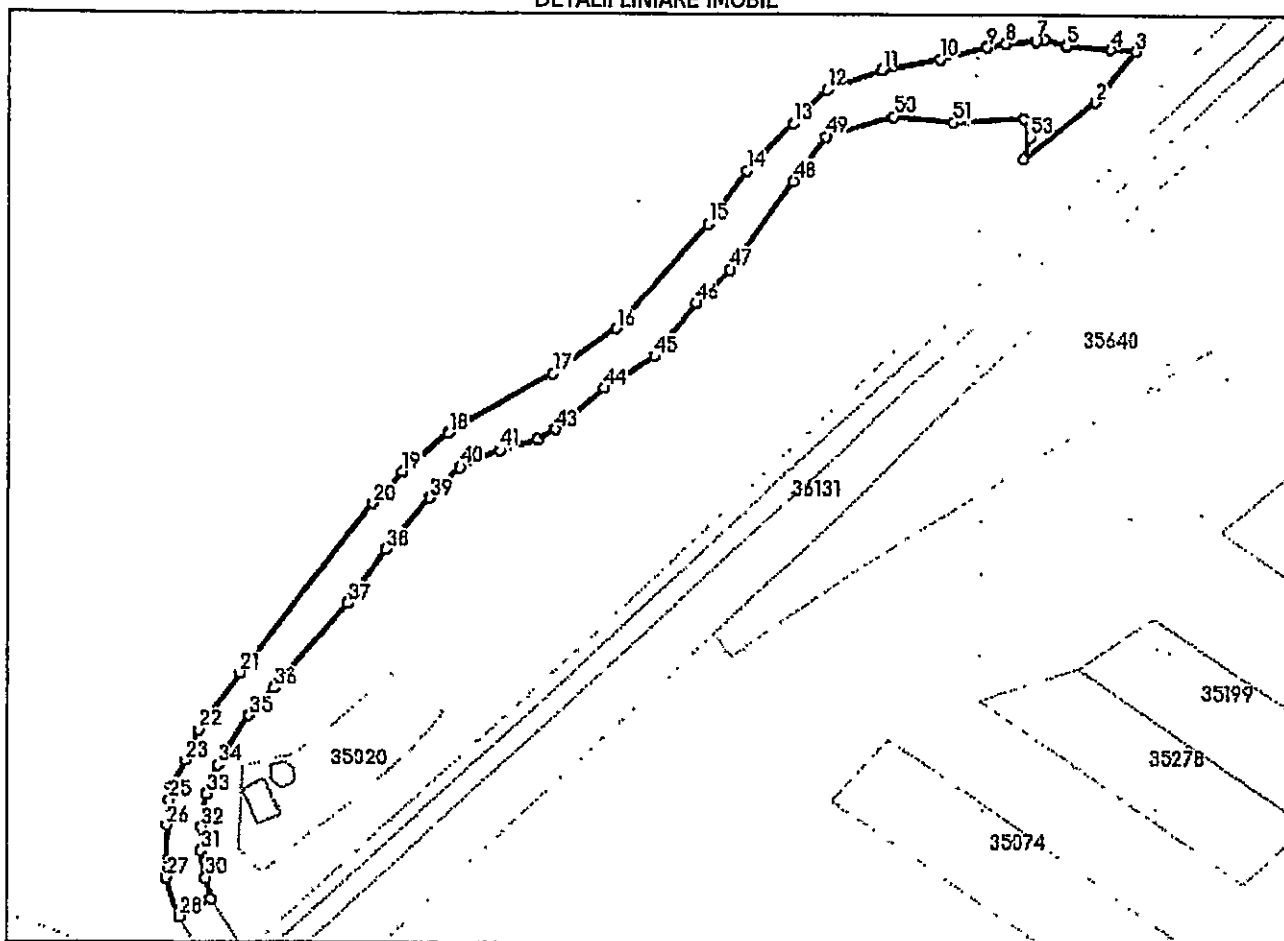

Date referitoare la teren

Nr Crt	Categorie folosință	Intra vilan	Suprafața (mp)	Tarla	Parcelă	Nr. topo	Observații / Referințe
1	drum	DA	3.592	-	-	-	

Lungime Segmente

1) Valorile lungimilor segmentelor sunt obținute din proiecție în plan.

Punct început	Punct sfârșit	Lungime segment	Punct început	Punct sfârșit	Lungime segment	Punct început	Punct sfârșit	Lungime segment
1	2	22.385	2	3	15.728	3	4	6.075
4	5	10.978	5	6	5.453	6	7	2.263
7	8	7.464	8	9	4.597	9	10	11.972
10	11	14.164	11	12	14.164	12	13	11.684
13	14	16.035	14	15	15.828	15	16	33.877
16	17	18.868	17	18	29.019	18	19	14.501
19	20	10.466	20	21	51.9	21	22	17.06
22	23	8.261	23	24	7.064	24	25	3.402



Punct început	Punct sfârșit	Lungime segment	Punct început	Punct sfârșit	Lungime segment	Punct început	Punct sfârșit	Lungime segment
25	26	6.4	26	27	12.716	27	28	9.862
28	29	8.593	29	30	5.336	30	31	6.68
31	32	5.709	32	33	8.27	33	34	7.456
34	35	14.303	35	36	8.963	36	37	26.959
37	38	16.123	38	39	16.459	39	40	10.389
40	41	10.394	41	42	9.402	42	43	5.023
43	44	15.569	44	45	14.361	45	46	16.516
46	47	11.569	47	48	26.206	48	49	13.47
49	50	17.049	50	51	14.334	51	52	17.535
52	53	4.765	53	1	5.534			

\*\* Lungimile segmentelor sunt determinate în planul de proiecție Stereo 70 și sunt rotunjite la 1 milimetru.

\*\*\* Distanța dintre puncte este formată din segmente cumulate ce sunt mai mici decât valoarea 1 milimetru.

Extrasul de carte funciară generat prin sistemul informatic integrat al ANCPİ conține informațiile din cartea funciară active la data generării. Acesta este valabil în condițiile prevăzute de art. 7 din Legea nr. 455/2001, coroborat cu art. 3 din O.U.G. nr. 41/2016, exclusiv în mediul electronic, pentru activități și procese administrative prevăzute de legislația în vigoare. Valabilitatea poate fi extinsă și în forma fizică a documentului, fără semnătură olografă, cu acceptul expres sau procedural al instituției publice ori entității care a solicitat prezentarea acestui extras.

Verificarea corectitudinii și realității informațiilor conținute de document se poate face la adresa [www.ancpi.ro/verificare](http://www.ancpi.ro/verificare), folosind codul de verificare online disponibil în anet. Codul de verificare este valabil 30 de zile calendaristice de la momentul generării documentului.

Data și ora generării,

08/03/2024, 09:43





Oficiul de Cadastru și Publicitate Imobiliară VALCEA  
Biroul de Cadastru și Publicitate Imobiliară Ramnicu Valcea

Nr. cerere | 19956  
Ziua | 08  
Luna | 03  
Anul | 2024

Cod verificare  
100165082767



## EXTRAS DE CARTE FUNCİARĂ PENTRU INFORMARE

Carte Funciară Nr. 36004 Racovita

### A. Partea I. Descrierea imobilului

TEREN Intravilan

Adresa: Loc. Tutulesti, Jud. Valcea, DJ 703M Pod peste raul Olt

Nr. Crt	Nr. cadastral Nr. topografic	Suprafața* (mp)	Observații / Referințe
A1	36004	1.274	Teren nelmprejmuit;

### Construcții

Crt	Nr cadastral Nr. topografic	Adresa	Observații / Referințe
A1.1	36004-C1	Loc. Tutulesti, jud. Valcea, DJ 703M Pod peste raul Olt	Nr. niveluri:1; An construire:1963; S. construita la sol: 1274 mp; S. construita desfasurata:1274 mp; pozitia 115

### B. Partea II. Proprietari și acte

Inscrieri privitoare la dreptul de proprietate și alte drepturi reale	Referințe
<b>2316 / 17/01/2019</b>	
Act Normativ nr. Legea nr.107, din 08/10/1996 emis de Parlamentul Romaniei; Act Normativ nr. Hotararea nr.581, din 10/09/1998 emis de Guvernul Romaniei; Act Normativ nr. Hotararea nr.782, din 29/09/2014 emis de Guvernul Romaniei; Act Normativ nr. Hotararea nr.1705, din 21/12/2006 emis de Guvernul Romaniei;	
B1 1/1 1) STATUL ROMAN IN ADMINISTRAREA ADMINISTRATIA NATIONALA APELE ROMANE PRIN A.B.A. OLT	A1
Act Normativ nr. Hotararea nr.1362, din 25/04/2002 emis de Guvernul Romaniei;	
B2 1/1 1) JUDETUL VALCEA PRIN CONSILIUL JUDETEAN VALCEA, CIF:2540929	A1.1

### C. Partea III. SARCINI .

Inscrieri privind dezmembrămintele dreptului de proprietate, drepturi reale de garanție și sarcini	Referințe
NU SUNT	



## Anexa Nr. 1 La Partea I

## Teren

Nr cadastral	Suprafața (mp)*	Observații / Referințe
36004	1.274	

\* Suprafața este determinată în planul de proiecție Stereo 70.

## DETALII LINIARE IMOBIL

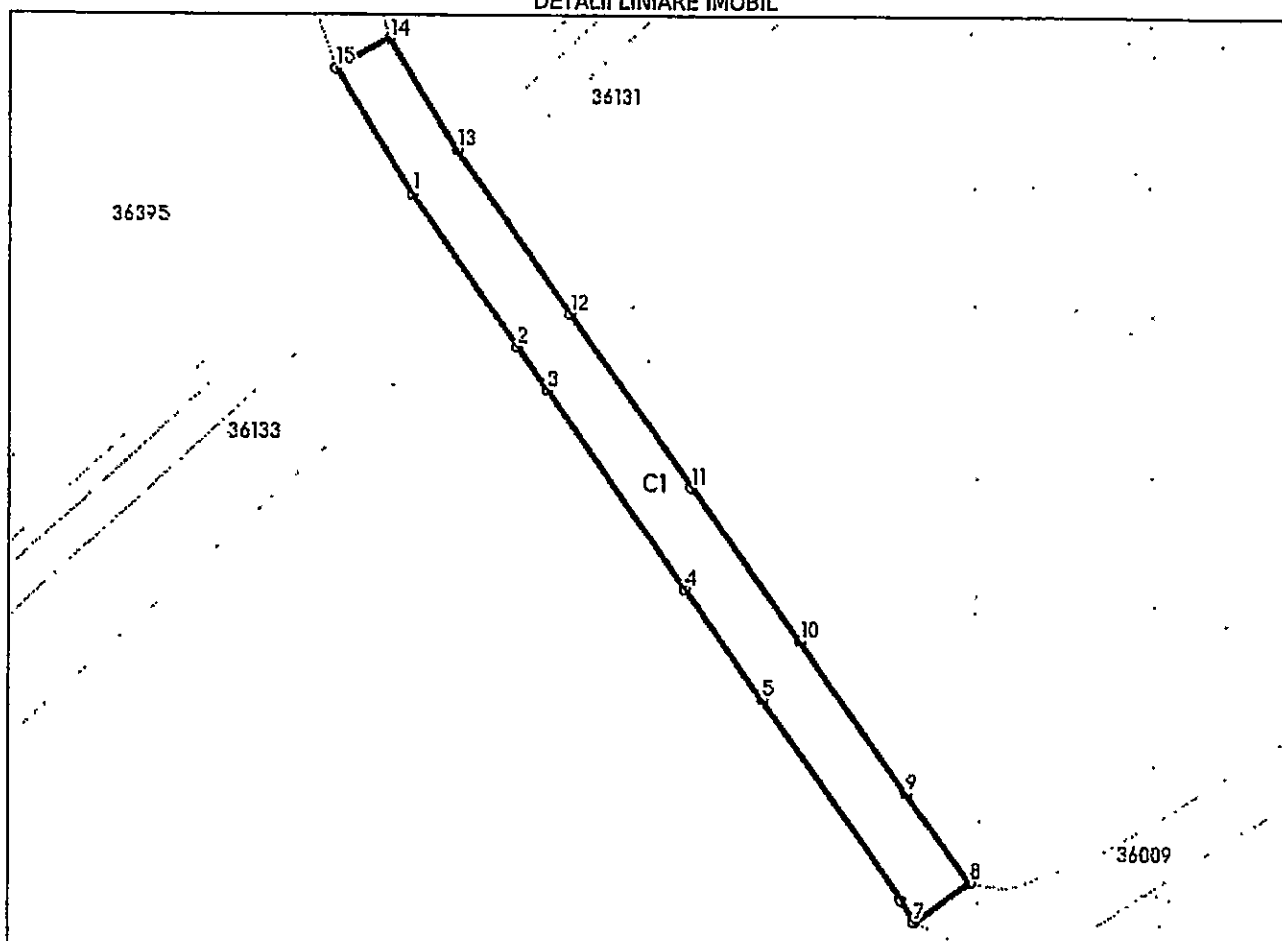

## Date referitoare la teren

Nr Crt	Categorie folosință	Intravilan	Suprafața (mp)	Tarla	Parcelă	Nr. topo	Observații / Referințe
1	ape curgătoare	DA	1.114	-	-	-	
2	drum	DA	108	-	-	-	
3	cai ferate	DA	52	-	-	-	

## Date referitoare la construcții

Crt	Număr	Destinație construcție	Supraf. (mp)	Situație juridică	Observații / Referințe
A1.1	36004-C1	construcții industriale și edilitare	1.274	Cu acte	An construire:1963; S. construita la sol:1274 mp; S. construita desfasurata:1274 mp; pozitia 115

## Lungime Segmente

1) Valorile lungimilor segmentelor sunt obținute din proiecție în plan.

Punct început	Punct sfârșit	Lungime segment (m)
1	2	25.708



Punct început	Punct sfârșit	Lungime segment (m)
2	3	7.268
3	4	33.96
4	5	18.668
5	6	34.402
6	7	3.481
7	8	9.553
8	9	15.338
9	10	26.098
10	11	26.354
11	12	29.402
12	13	27.804
13	14	18.071
14	15	8.593
15	1	20.512

\*\* Lungimile segmentelor sunt determinate în planul de proiecție Stereo 70 și sunt rotunjite la 1 milimetru.

\*\*\* Distanța dintre puncte este formată din segmente cumulate ce sunt mai mici decât valoarea 1 milimetru.

Extrasul de carte funciară generat prin sistemul informatic Integrat al ANCPİ conține informațiile din cartea funciară active la data generării. Acesta este valabil în condițiile prevăzute de art. 7 din Legea nr. 455/2001, coroborat cu art. 3 din O.U.G. nr. 41/2016, exclusiv în mediul electronic, pentru activități și procese administrative prevăzute de legislația în vigoare. Valabilitatea poate fi extinsă și în forma fizică a documentului, fără semnătură olografă, cu acceptul expres sau procedural al instituției publice ori entității care a solicitat prezentarea acestui extras.

Verificarea corectitudinii și realității informațiilor conținute de document se poate face la adresa [www.ancpi.ro/verificare](http://www.ancpi.ro/verificare), folosind codul de verificare online disponibil în antet. Codul de verificare este valabil 30 de zile calendaristice de la momentul generării documentului.

Data și ora generării,

08/03/2024, 09:41





Oficiul de Cadastru și Publicitate Imobiliară VALCEA  
Biroul de Cadastru și Publicitate Imobiliară Ramnicu Valcea

Nr. cerere 19955  
Ziua 08  
Luna 03  
Anul 2024

### EXTRAS DE CARTE FUNCİARĂ PENTRU INFORMARE

Carte Funciară Nr. 36009 Racovita



#### A. Partea I. Descrierea imobilului

TEREN Intravilan

Adresa: Loc. Copaceni, Jud. Valcea, DJ 703M, TRONSON 4;

Nr. Crt	Nr. cadastral Nr. topografic	Suprafața* (mp)	Observații / Referințe
A1	36009	4.212	Teren neimprejmuț;

#### B. Partea II. Proprietari și acte

Inscrieri privitoare la dreptul de proprietate și alte drepturi reale	Referințe
<b>76256 / 28/12/2018</b>	
Act Normativ nr. 1362, din 27/12/2001 emis de Guvernul Romaniei; Act Administrativ nr. 1121, din 23/01/2019 emis de Consiliul Judetean Valcea;	
B1	Intabulare, drept de PROPRIETATE, dobandit prin Lege, cota actuala 1/1
1) JUDETUL VALCEA	
OBSERVATII: domeniul public	
<b>49048 / 23/06/2022</b>	
Act Administrativ nr. Lista imobile proprietate publica afectate, din 23/06/2022 emis de CNAIR, documentatie tehnica avizata sub nr. 49048/23.06.2022-OCPI Valcea, memoriu tehnic intocmit de PFA Radu Mihaela-Doina;	
B7	Se actualizeaza informatii tehnice: suprafata imobil, de la 31769 mp la 4212 mp, ca urmare a intocmirii documentatiilor cadastrale in vederea executiei obiectivului de investitie "Autostrada Sibiu-Pitesti Sectiunea 3 Judetul Valcea si Judetul Arges".
<b>64286 / 16/08/2022</b>	
Inscris Sub Semnatura Privata nr. cerere indreptare eroare materiala, din 16/08/2022 emis de Radu Mihaela Doina; Act Administrativ nr. incheiere de respingere nr.49480, din 24/06/2022 emis de OCPI Valcea;	
B9	Se noteaza indreptarea erorii materiale strecurata in cuprinsul Incheierii nr. 49480/24.06.2022, in sensul ca in mod eronat s-a trecut suprafata de 7656 mp, in loc de 7657 mp, asa cum era corect.

#### C. Partea III. SARCINI .

Inscrieri privind dezmembrămintele dreptului de proprietate, drepturi reale de garanție și sarcini	Referințe
NU SUNT	





Anexa Nr. 1 La Partea I

Teren

Nr cadastral	Suprafața (mp)*	Observații / Referințe
36009	4.212	

\* Suprafața este determinată în planul de proiecție Stereo 70.

DETALII LINIARE IMOBIL

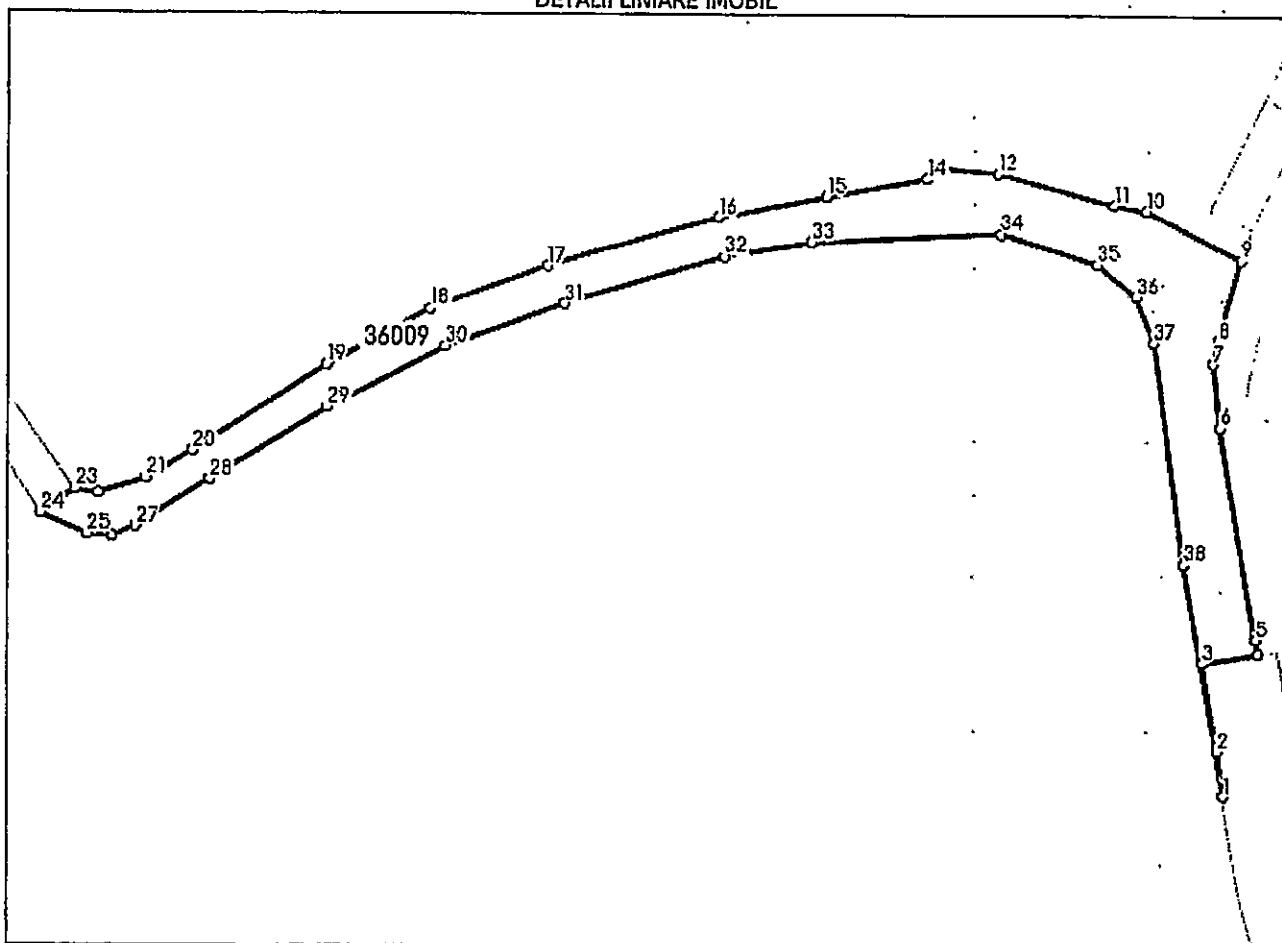

Date referitoare la teren

Nr Crt	Categorie folosință	Intra vilan	Suprafața (mp)	Tarla	Parcelă	Nr. topo	Observații / Referințe
1	drum	DA	4.212	-	-	-	

Lungime Segmente

1) Valorile lungimilor segmentelor sunt obținute din proiecție în plan.

Punct început	Punct sfârșit	Lungime segment (m)
1	2	10.345
3	4	13.062
5	6	49.322
7	8	5.275
9	10	24.542
11	12	28.171

Punct început	Punct sfârșit	Lungime segment (m)
2	3	20.796
4	5	3.472
6	7	14.236
8	9	19.203
10	11	7.642
12	13	14.34



Punct început	Punct sfârșit	Lungime segment (= (m)	Punct început	Punct sfârșit	Lungime segment (= (m)
13	14	3.383	14	15	23.815
15	16	25.135	16	17	41.431
17	18	28.683	18	19	26.981
19	20	35.955	20	21	12.255
21	22	11.695	22	23	5.162
23	24	9.553	24	25	11.616
25	26	5.839	26	27	5.811
27	28	20.023	28	29	31.204
29	30	30.286	30	31	29.279
31	32	38.832	32	33	20.217
33	34	43.751	34	35	23.631
35	36	11.541	36	37	11.348
37	38	50.691	38	1	54.42

\*\* Lungimile segmentelor sunt determinate în planul de proiecție Stereo 70 și sunt rotunjite la 1 milimetru.

\*\*\* Distanța dintre puncte este formată din segmente cumulate ce sunt mai mici decât valoarea 1 milimetru.

Extrasul de carte funciară generat prin sistemul informatic integrat al ANCPİ conține informațiile din cartea funciară active la data generării. Acesta este valabil în condițiile prevăzute de art. 7 din Legea nr. 455/2001, coroborat cu art. 3 din O.U.G. nr. 41/2016, exclusiv în mediul electronic, pentru activități și procese administrative prevăzute de legislația în vigoare. Valabilitatea poate fi extinsă și în forma fizică a documentului, fără semnătură olografă, cu acceptul expres sau procedural al instituției publice ori entității care a solicitat prezentarea acestui extras.

Verificarea corectitudinii și realității informațiilor conținute de document se poate face la adresa [www.ancpi.ro/verificare](http://www.ancpi.ro/verificare), folosind codul de verificare online disponibil în antet. Codul de verificare este valabil 30 de zile calendaristice de la momentul generării documentului.

Data și ora generării,

08/03/2024, 09:40





Oficiul de Cadastru și Publicitate Imobiliară VALCEA .  
Biroul de Cadastru și Publicitate Imobiliară Ramnicu Valcea

### EXTRAS DE CARTE FUNCİARĂ PENTRU INFORMARE

Carte Funciară Nr. 36296 Racovita

Nr. cerere | 19954  
Ziua | 08  
Luna | 03  
Anul | 2024

Cod verificare  
100165082655



#### A. Partea I. Descrierea imobilului

TEREN Intravilan

Adresa: Loc. Copaceni, Jud. Valcea, DJ 703M, TRONSON 4;

Nr. Crt	Nr. cadastral Nr. topografic	Suprafața* (mp)	Observații / Referințe
A1	36296	4.025	Teren neimprejmuit;

#### B. Partea II. Proprietari și acte

Înscrieri privitoare la dreptul de proprietate și alte drepturi reale	Referințe
<b>49453 / 24/06/2022</b> Act Normativ nr. 1362, din 27/12/2006 emis de Guvernul Romaniei, Anexa nr. 1, Rectificare ala Anexa nr. 1; Act Administrativ nr. 1121, din 23/01/2019 emis de Consiliul Judetean Valcea;	
B1 1/1 Intabulare, drept de PROPRIETATE, dobandit prin Lege, cota actuala	A1
1) JUDETUL VALCEA, CIF:2540929, domeniu public	

#### C. Partea III. SARCINI .

Înscrieri privind dezmembrările dreptului de proprietate, drepturi reale de garanție și sarcini	Referințe
NU SUNT	



## Anexa Nr. 1 La Partea I

## Teren

Nr cadastral	Suprafața (mp)*	Observații / Referințe
36296	4.025	

\* Suprafața este determinată în planul de proiecție Stereo 70.

## DETALII LINIARE IMOBIL

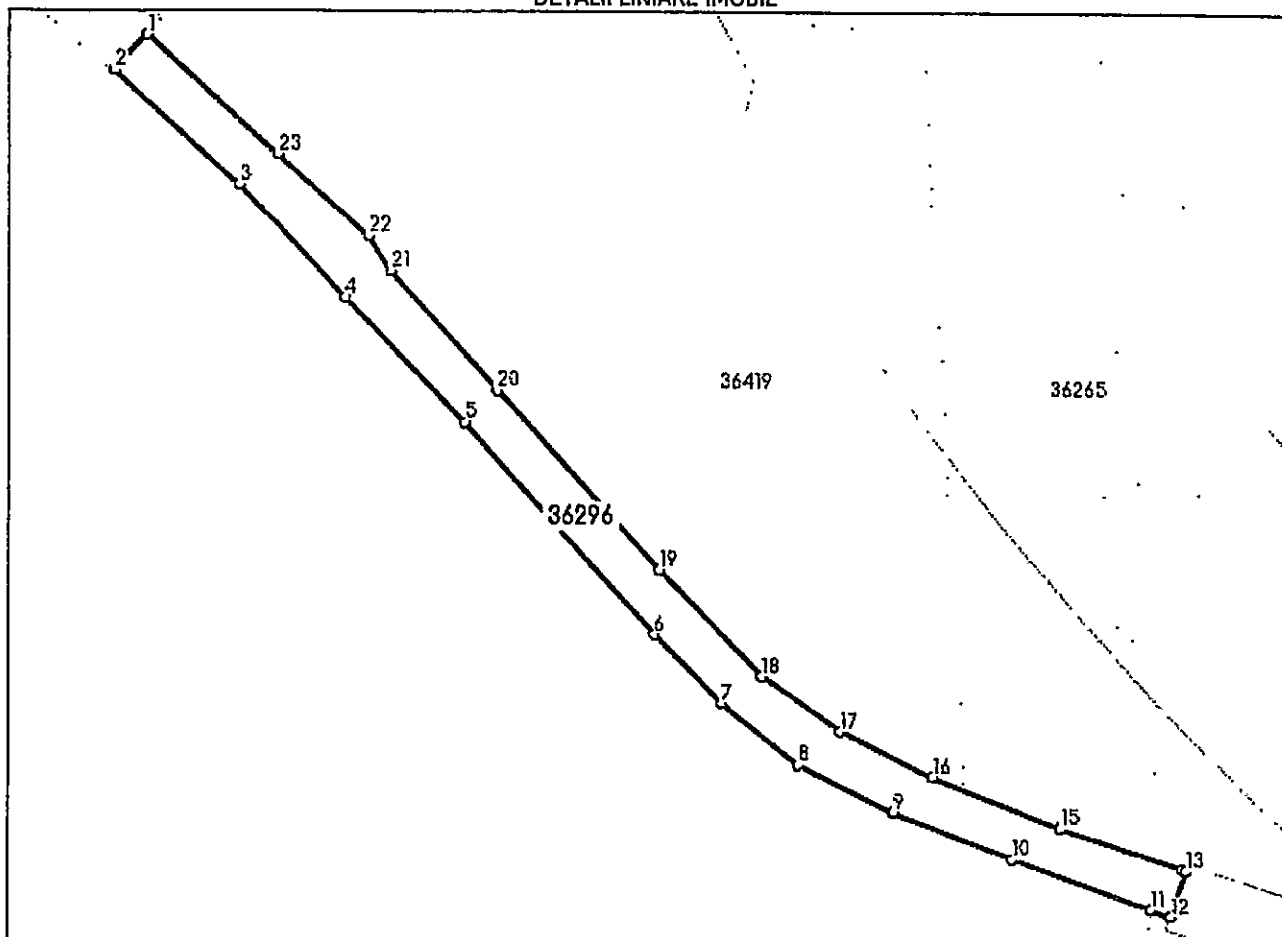

## Date referitoare la teren

Nr Crt	Categorie folosință	Intra vilan	Suprafața (mp)	Tarla	Parcelă	Nr. topo	Observații / Referințe
1	drum	DA	4.025	-	-	-	

## Lungime Segmente

1) Valorile lungimilor segmentelor sunt obținute din proiecție în plan.

Punct început	Punct sfârșit	Lungime segment (m)
1	2	11.696
3	4	37.755
5	6	70.232
7	8	24.023
9	10	31.688
11	12	5.188

Punct început	Punct sfârșit	Lungime segment (m)
2	3	41.107
4	5	42.725
6	7	23.877
8	9	26.596
10	11	36.658
12	13	12.073



Punct început	Punct sfârșit	Lungime segment (m)
13	14	0.924
15	16	34.006
17	18	23.708
19	20	59.548
21	22	10.146
23	1	42.86

Punct început	Punct sfârșit	Lungime segment (m)
14	15	32.044
16	17	25.77
18	19	36.546
20	21	39.362
22	23	30.092

\*\* Lungimile segmentelor sunt determinate în planul de proiecție Stereo 70 și sunt rotunjite la 1 milimetru.

\*\*\* Distanța dintre puncte este formată din segmente cumulate ce sunt mai mici decât valoarea 1 milimetru.

Extrasul de carte funciară generat prin sistemul informatic integrat al ANCPİ conține informațiile din cartea funciară active la data generării. Acesta este valabil în condițiile prevăzute de art. 7 din Legea nr. 455/2001, coroborat cu art. 3 din O.U.G. nr. 41/2016, exclusiv în mediul electronic, pentru activități și procese administrative prevăzute de legislația în vigoare. Valabilitatea poate fi extinsă și în forma fizică a documentului, fără semnătură olografă, cu acceptul expres sau procedural al instituției publice ori entității care a solicitat prezentarea acestui extras.

Verificarea corectitudinii și realității informațiilor conținute de document se poate face la adresa [www.ancpi.ro/verificare](http://www.ancpi.ro/verificare), folosind codul de verificare online disponibil în antet. Codul de verificare este valabil 30 de zile calendaristice de la momentul generării documentului.

Data și ora generării,

08/03/2024, 09:40

