

CONSILIUL JUDEȚEAN VÂLCEA

DIRECȚIA URBANISM ȘI AMENAJAREA TERITORIULUI

LISTA

cuprinzând autorizațiile de construire / desființare emise în luna DECEMBRIE 2024

Nr. autorizație de construire/ desființare și data emiterii	Titlul/ descrierea proiectului	Indicatori urbanistici (POT / CUT)	Regimul de înălțime, suprafețe (construită, desfășurată) și retragerile construcției de la limitele de proprietate	Aviz în domeniul protejării patrimoniului cultural (dacă a fost solicitat/ obținut)	Aviz autoritatea competentă în domeniul protejării mediului (dacă a fost solicitat/ obținut)	Planul de situație (amplasament)	Toate fațadele
8/24666 din 06/12/2024	Intrare în legalitate - Desființare locuință parter	3,5 % / 0,04 %	- Parter, - Sc = Sd = 56mp, - Retrageri: 7,11m față de limita V 18,55m față de limita N 8,35m față de limita S	Nu este cazul	Da	județul Vâlcea, comuna Boișoara, sat Boișoara, str. Între Pârauă, nr.26	
9/24667 din 06/12/2024	Intrare în legalitate - Construire locuință P+1E,	11,42 % / 0,20 %	- P+1E / P - Sc = 182,64 mp	Nu este cazul	Da	județul Vâlcea,	

	construire anexă gospodărească (magazie, polată și fânar) P/P+1E, bazin vidanjabil și împrejmuire proprietate		- Sd = 320,28 mp - Retrageri locuință: 8,93 față de limita S-V; 18,55 m față de limita N-V; 20,60 față de limita N-E; 13,29 m față de limita S-E; -Retrageri anexe: 4,05 m față de limita față de limita N-E; 16,02 față de limita N-V.			comuna Boișoara, sat Boișoara, str. Între Pârauă, nr.26	
--	---	--	---	--	--	---	--

CONSILIUL JUDEȚEAN
VÂLCEA

VIZAT SPRE NESCHIMBARE

Anexă la autorizația de construire
desființare

Nr. 8/24.06 din 06.12 2024

Arhitect șef

CA



Finisaje exterioare:

Învelitoare sarpanta lemn acoperita cu tabla galvanizata, dreapta,
cu falturi, culoare gri si cu sita lemn;

Pereti cadre lemn + caramida de lut, simpla plina si arsa cu ceramica + driscuielei var cu nisip ,
culoare gri Tamplarie lemn cu geam simplu;

Pardoseala dusumea lemn;

Fundatii din piatra + beton ciclopian

Intrare in legalitate privind:
Desfiintare locuinta parter
VEDERE SUD-EST



S.C. PRO-CONTELS S.R.L.
Aleea Panselutelor nr.6, Mun. Rm. Valcea, CUI 41859296
TEL:0768/849.871 e-mail: procontels@gmail.com



VERIFICATOR					
EXPERT					
VERIFICATOR/EXPERT	NUME	SEMNTAȚIA	CERINTA	REFERAT DE VERIFICARE / RAPORT DE EXPERTIZA TEHNICA NR. / DATA	
	PROIECTANT SPECIALITATE: ARHITECTURA BIROUL INDIVIDUAL DE ARHITECTURĂ CRĂPĂTUREANU CAMELIA Str. Dacia, nr.8, Mun.Rm. Valcea; CUI 41859296 TEL:0742/064.793 e-mail: camelia_crapatureanu@yahoo.ro PROIECTARE, URBANISM SI CONSULTANTA		BENEFICIAR:	NR. PROIECT:	
			AMPLASAMENT: Str Intre Paraua,nr.26, pct. "Acasa", Sat Boisoara, Comuna Boisoara, jud. Valcea	2204.2024	
SPECIFICATIE	NUME	SEMNTAȚIA	SCARA.	TITLU PROIECT: Intrare in legalitate privind: Desfiintare Locuinta Parter, Construire locuinta P+1E. Construire anexa gosp. (magazie+ polata si lanar) P/P+1E, Bazin vidanjabil si imprejurire proprietate.	FAZA: D.T.A.D.
SEF PROIECT	Arh. Camelia Altan-Crăpățureanu	<i>[Signature]</i>		TITLU PLANSA: Intrare in legalitate privind: Desfiintare locuinta parter VEDERE SUD-EST	NR. PLANSA: A.04
PROIECTAT (specialitatea arhitectura)	Arh. Camelia Altan-Crăpățureanu		DATA: 09.2024		
DESENAT	Arh. Camelia Altan-Crăpățureanu	<i>[Signature]</i>			



VĂLCEA

VIZAT SPRE NESCHIMBARE

Anexă la autorizația de construire
desființare
8/24666 0612

Intrare in legalitate privind:
Desfiintare locuinta parter
VEDERE NORD-EST

Finisaje exterioare:

- Învelitoare sarpanta lemn acoperita cu tabla galvanizata dreapta,
- cu falturi, culoare gri si cu sita lemn.
- Pereti cadre lemn + caramida de lut, simpla piana si arsa cu cercuala +
- culoare gri
- Tamplarie lemn cu geam simplu;
- Pardoseala dusumea lemn;
- Fundatii din piatra + beton ciclopian.

Arhitect: *[Signature]*

ORDINUL ARHITECTILOR
DIN ROMANIA
10087
Camelia ALTAN-
CRĂPĂTUREANU
Arhitect
PROIECTANT GENERAL
PROIECTARE, URBANISM SI CONSULTANTA



S.C. PRO CONFELISOR S.R.L.
Alea Panselutelor, nr 6, Mun. Rm. Valcea, CUI 36701699
TEL: 0768/849.320, e-mail: proconfelisor@gmail.com



VERIFICATOR			
EXPERT			
VERIFICATOR/EXPERT	NUME	SEMNATURA	REFERAT DE VERIFICARE / RAPORT DE EXPERTIZA TEHNICA NR. / DATA

<p>BIROUL INDIVIDUAL DE ARHITECTURA CRĂPĂTUREANU CAMELIA</p> <p>Str. Dacia, nr 8, Mun. Rm. Valcea; CUI 41859296 TEL. 0742/064.793, e-mail: camelia_crapatureanu@yahoo.ro PROIECTARE, URBANISM SI CONSULTANTA</p>	BENEFICIAR:		NR. PROIECT: 2204.2024		
	AMPLASAMENT: Str. Intre Paraua, nr 26, pct. "Acasa", Sat Boisoara, Comuna Boisoara, jud. Valcea				
SPECIFICATIE	NUME	SEMNATURA	SCARA:	TITLU PROIECT: Intrare in legalitate privind: Desfiintare Locuinta Parter, Construire locuinta P+1E. Construire anexa gosp. (magazie + polata si fanar) P/P+1E, Bazin vidanjabil si imprejmuire proprietate.	FAZA: D.T.A.D.
SEF PROIECT	Arh. Camelia Altan-Crăpătoreanu	<i>[Signature]</i>	DATA: 09.2024	TITLU PLANSA: Intrare in legalitate privind: Desfiintare locuinta parter VEDERE NORD-EST	NR. PLANSA: A.05
PROIECTAT (specialitatea arhitectura)	Arh. Camelia Altan-Crăpătoreanu				
DESENAT	Arh. Camelia Altan-Crăpătoreanu				



VIZAT SPRE NESCHIMBARE

Anexă la autorizația de construire
desființare
Nr. 8/24.665 din 06.12 202...

**Intrare in legalitate privind:
Desfiintare locuinta parter
VEDERE NORD-VEST**

Finisaje exterioare:

Învelitoare sarpanta lemn acoperita cu tabla galvanizata, dreapta,
cu falturi, culoare gri si cu sita lemn;

Pereti cadre lemn + caramida de lut, simpla plina si arsa cu cercuriata + driscuieli var cu nisip ;
culoare gri Tamplarie lemn cu geam simplu;

Pardoseala dusumea lemn;

Fundatii din piatra + beton ciclopian.



S.C. PROBONFELS SRL
Aleea Paraului nr.6, Mun. Rm. Valcea; CUI 36751698
TEL: 068849320, e-mail: procerfas@gmail.com



PROIECTANT GENERAL

PROIECTARE, URBANISM SI CONSULTANTA

VERIFICATOR				
EXPERT				
VERIFICATOR/EXPERT	NUME	SEMNAȚURA	CERINȚA	REFERAT DE VERIFICARE / RAPORT DE EXPERTIZA TEHNICA NR. / DATA

<p>BIROUL INDIVIDUAL DE ARHITECTURĂ CRĂPĂTUREANU CAMELIA</p>	<p>PROIECTANT SPECIALITATE: ARHITECTURA</p> <p>BIROUL INDIVIDUAL DE ARHITECTURĂ CRĂPĂTUREANU CAMELIA</p> <p>Str. Dacia, nr.8, Mun. Rm. Valcea; CUI 41853296 TEL: 0742/064 793, e-mail: camelia_crapatureanu@yahoo.ro PROIECTARE, URBANISM SI CONSULTANTA</p>	BENEFICIAR:	NR. PROIECT:		
		AMPLASAMENT: Str Intre Paraua, nr.26, pct. "Acasa", Sat Boisoara, Comuna Boisoara, jud. Valcea	2204.2024		
SPECIFICATIE	NUME	SEMNAȚURA	SCARA:	TITLU PROIECT: Intrare in legalitate privind: Desfiintare Locuinta Parter, Construire locuinta P+1E, Construire anexa gosp. (magazie+ polata si lanar) P/P+1E, Bazin vidanjabil si imprejmuire proprietate.	FAZA:
SEF PROIECT	Arh. Camelia Altan-Crăpătoreanu			D.T.A.D.	
PROIECTAT (specialitatea arhitectura)	Arh. Camelia Altan-Crăpătoreanu		DATA:	TITLU PLANSA: Intrare in legalitate privind: Desfiintare locuinta parter VEDERE NORD-VEST	NR. PLANSA:
DESENAT	Arh. Camelia Altan-Crăpătoreanu		09.2024		A.06

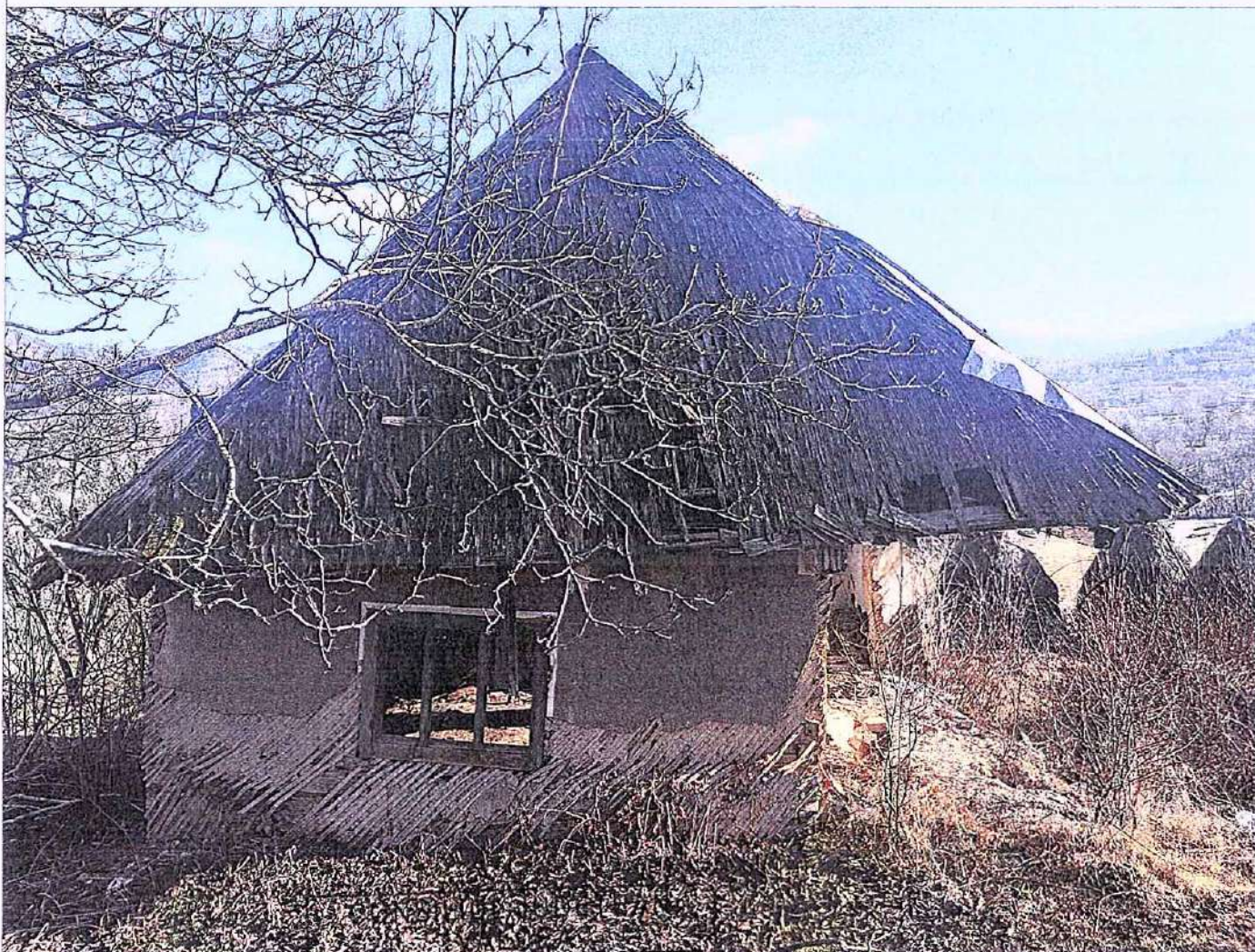

VIZAT SPRE NESCHIMBARE

Anexă la autorizația de construire
desființare
Nr. 11666 din 06.12 2024

Finisaje exterioare:

Învelitoare sarpanta lemn acoperita cu tabla galvanizata, dreapta, cu falturi, culoare gri si cu sita lemn;

Pereti cadre lemn + caramida de lut, simpla plina si arsă la cerceuiala + driscuiei var cu nisip culoare gri Tamplarie lemn cu geam simplu;

Pardoseala dusumea lemn;

Fundatii din piatra + beton ciclopiar

**Intrare in legalitate privind:
Desfiintare locuinta parter
VEDERE SUD-VEST**



S.C. PRO CONFELS S.R.L.
Aleea Panseletilor, nr.8, Mun. Rm. Valcea, CUI 41859295
TEL.0742/064.793 e-mail: proconfels@gmail.com



VERIFICATOR				
EXPERT				
VERIFICATOR/EXPERT	NUME	SEMNAȚURA	CERINȚA	REFERAT DE VERIFICARE / RAPORT DE EXPERTIZA TEHNICA NR. / DATA

<p>BIRoul INDIVIDUAL DE ARHITECTURĂ CRĂPĂTUREANU CAMELIA Str. Dacia, nr.8, Mun. Rm. Valcea, CUI 41859295 TEL.0742/064.793 e-mail: camelia_crapatureanu@yahoo.ro PROIECTARE, URBANISM SI CONSULTANTA</p>	PROIECTANT SPECIALITATE: ARHITECTURA	BENEFICIAR:	NR. PROIECT: 2204.2024		
	<p>AMPLASAMENT: Str. Intre Paraua, nr.26, pct. "Acasa", Sat Boisoara, Comuna Boisoara, jud. Valcea</p>				
SPECIFICATIE	NUME	SEMNAȚURA	SCARA:	TITLU PROIECT: Intrare in legalitate privind: Desfiintare Locuinta Parter, Construire locuinta P+1E, Construire anexa gosp. (magazie + polata si fanar) P/P+1E, Bazin vidanjabil si imprejmuire proprietate.	FAZA: D.T.A.D.
SEF PROIECT	Arh. Camelia Altan-Crăpătoreanu			TITLU PLANSA: Intrare in legalitate privind: Desfiintare locuinta parter VEDERE SUD-VEST	NR. PLANSA: A.07
PROIECTAT (specialitatea arhitectura)	Arh. Camelia Altan-Crăpătoreanu		DATA: 09.2024		
DESENAT	Arh. Camelia Altan-Crăpătoreanu				

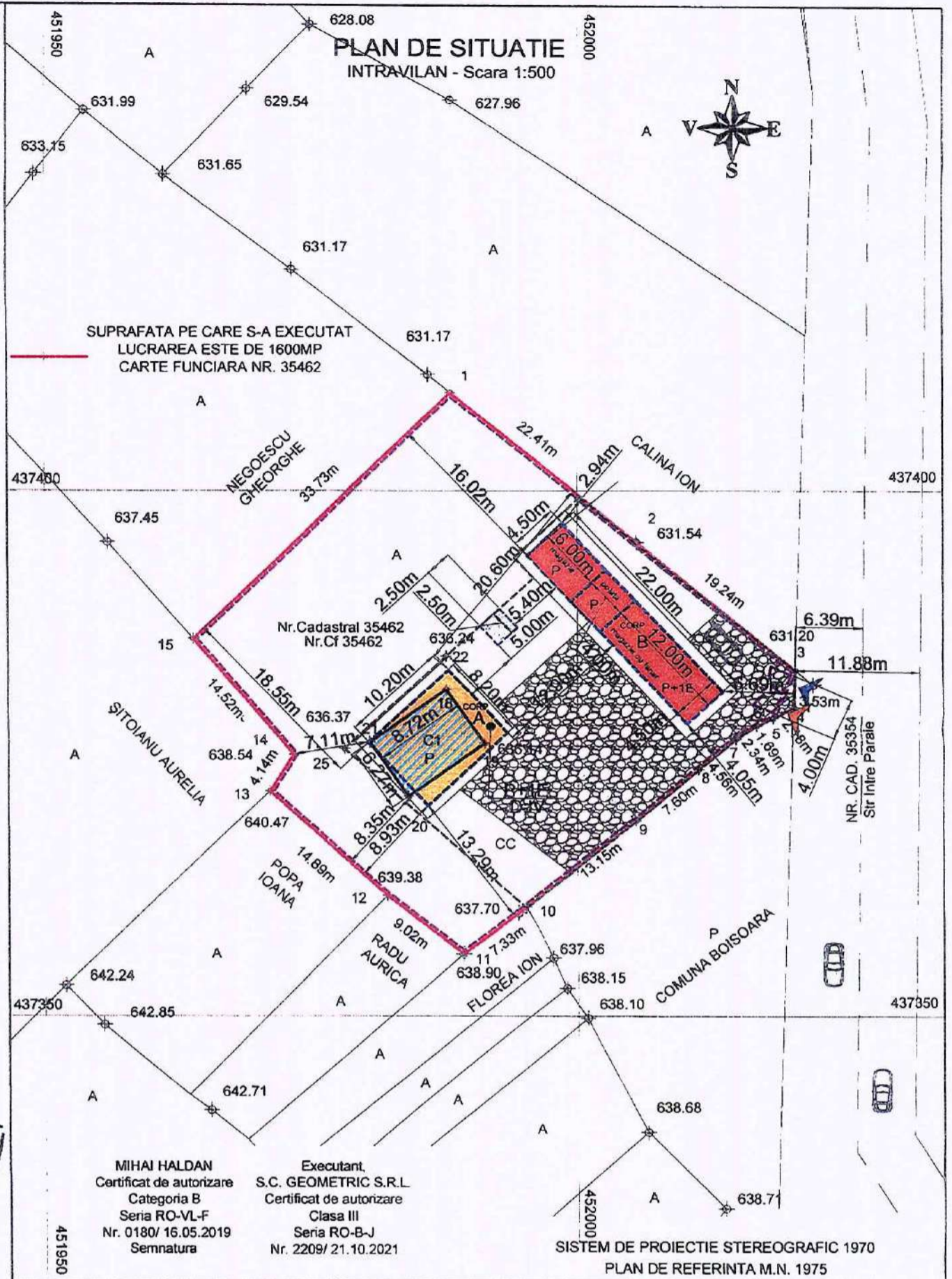

ORDINUL ARHITECTILOR DIN ROMANIA
10087
CAMELIA ALTAN-CRĂPĂTUREANU
Arhitect
cu drept de semnătură

MIHAI HALDAN
Certificat de autorizare
Categorie B
Seria RO-VL-F
Nr. 0180/ 16.05.2019
Semnatura

Executant:
S.C. GEOMETRIC S.R.L.
Certificat de autorizare
Clasa III
Seria RO-B-J
Nr. 2209/ 21.10.2021

SISTEM DE PROIECTIE STEREOGRAFIC 1970
PLAN DE REFERINTA M.N. 1975

LEGENDA:

- Constructii existente
 - Desfiintare LOCUINTA Parter (corp C1) - intrare in legalitate
Sc.= 56mp, Sc.desf.=56 mp;H.streasina=+2.30m, Hmax.=+3.35m
 - Corp A - Locuinta P+1E propusa - intrare in legalitate, cota ± 0.00=636.30;
Sc.= 83.64mp, Sc.desf.(P+1E)=167.28 mp;H.streasina=+4.65m, Hmax.=+7.65m
 - Corp B - Anexa gospodareasca (magazie +polata si fanar) P/P+1E propusa, cota ± 0.00=632.50;
Sc.= 99mp, Sc.desf.=153 mp; H.streasina=+2.05/+4.35m, Hmax.=+6.05m
 - Bazin vidanjabil propus, tip cuva de beton armat, hidroizolata, S=6.25mp.
 - Imprejmuire proprietate (include porti acces auto si pietonale), gard cu stalpisorii metalici si inchideri cu panouri plasa bordurata, H.max.=+2.00m,L=160 ml.
 - Alei auto si pietonale cu pavaje cu piatra naturala betonate,S=152mp.
 - S.terenului curti-constructii 815.74 mp din care 515.74 mp nou propus si 300 mp existent, iar suprafata pentru care se solicita certificat de urbanism,S=1600 mp.
 - Limita proprietatii, S=1600mp. (Nr.Cadastral 35462, Nr.Cf 35462).
- | | existent | propus |
|-----|----------|--------|
| POT | 3.50% | 11.42% |
| CUT | 0.04 | 0.20 |

Proiectie stereografică 1970. Plan de referință MN 1975.

Clasa de importanță IV - conform P100/1994 (2013),
Categorie de importanță D - conform HG766/1997 (2008).

S.C. PRO CONFELS S.R.L.
Aleea Pansetelor, nr.6, Mun. Rim. Valcea; CUI 3670158
TEL:0768/849.320, e-mail: proconfels@gmail.com

PROIECTANT GENERAL
PROIECTARE, URBANISM SI CONSULTANTA

VIZAT SPRE HESCHIMBARE
 Anexă la autorizația de construire
 Nr. 246875 / 06.11.2024
 Arh. 19/09/2024

VERIFICATOR	EXPERT	VERIFICATOR/EXPERT	NUME	SEMNATURA	CERINTA	REFERAT DE VERIFICARE / RAPORT DE EXPERTIZA TEHNICA NR. / DATA
PROIECTANT SPECIALITATE: ARHITECTURA BIROUL INDIVIDUAL DE ARHITECTURA CRĂPĂTUREANU CAMELIA Str. Dacia, nr.8, Mun.Rim. Valcea; CUI 41859296 TEL:0742/064.793, e-mail: camelia_crapatureanu@yahoo.ro PROIECTARE, URBANISM SI CONSULTANTA			BENEFICIAR: AMPLASAMENT: Str Intre Paraua, nr.26, pct. "Acasa", Sat Boisoara, Comuna Boisoara, jud. Valcea			
SEF PROIECT	PROIECTAT (specialitatea arhitectura)	DESENAT	NUME	SEMNATURA	SCARA:	TITLU PROIECT: Intrare in legalitate privind: Desfiintare Locuinta Parter, Construire locuinta P+1E, Construire anexa gosp. (magazie + polata si fanar) P/P+1E, Bazin vidanjabil si imprejmuire proprietate.
			DATA: 09.2024			FAZA: D.T.A.C./ D.T.A.D. NR. PLANSA: A.02
PLAN DE SITUATIE						NR. PROIECT: 2204.2024

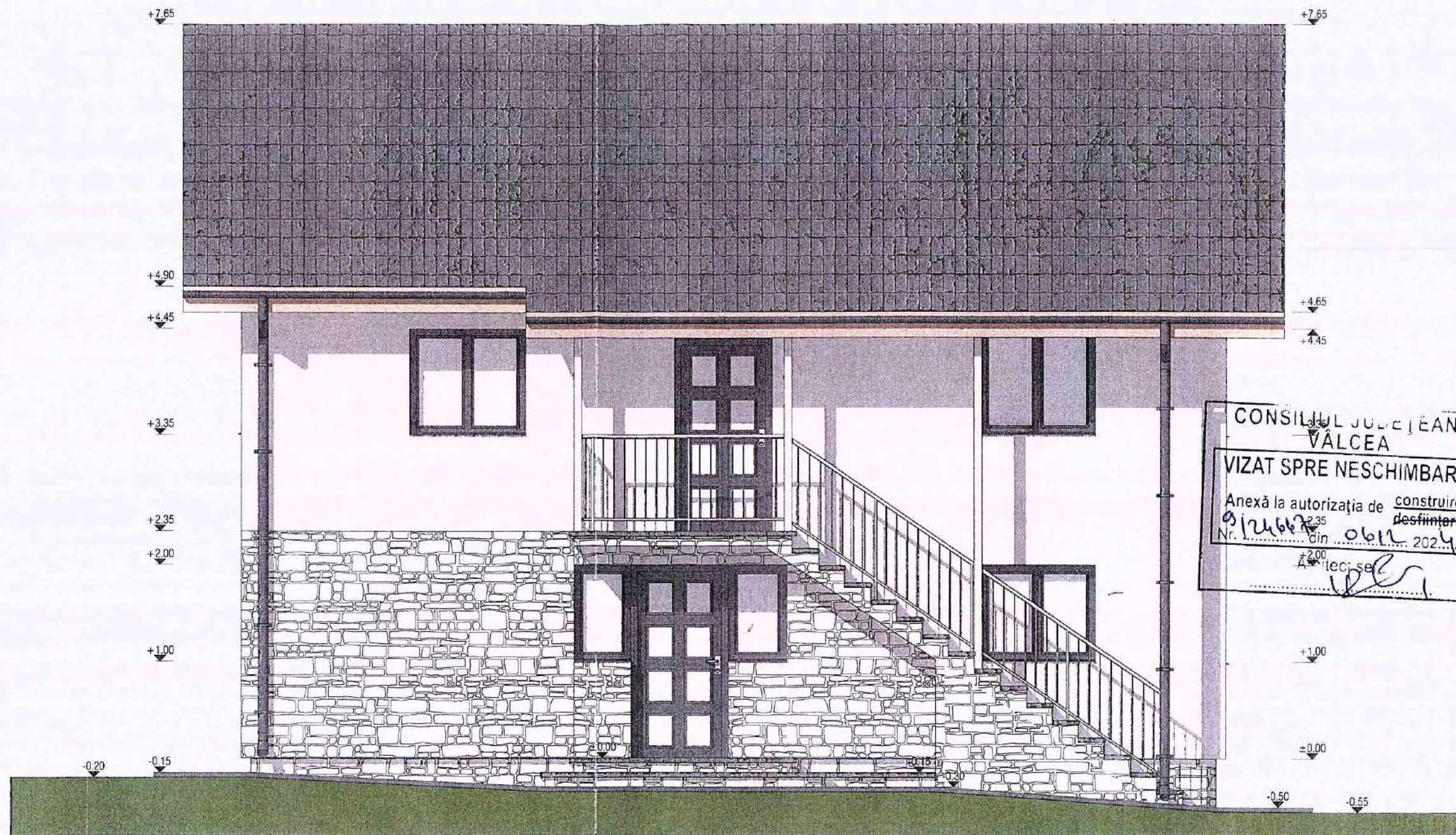

CONSILIUL JUDEȚEAN
VALCEA
VIZAT SPRE NESCHIMBARE
Anexă la autorizația de construire
desființare
Nr. 12667 din 06.11.2024
Arhitect: se

Intrare in legalitate Locuinta P+1E:
FATADA SUD-EST (LATERAL DREAPTA)
SCARA 1:50



Clasa de importanta si expunere = „IV”
conform P100-1/2013
Categoria de importanta = „D”
conform HG nr.766/1997

VERIFICATOR				REFERAT DE VERIFICARE / RAPORT DE EXPERTIZA TEHNICA NR. / DATA	
EXPERT					
VERIFICATOR/EXPERT	NUME	SEMNTATURA	CERINTA		
			PROIECTANT SPECIALITATE ARHITECTURA BIROUL INDIVIDUAL DE ARHITECTURĂ CRĂPĂTUREANU CAMELIA Str. Dacia, nr.8, Mun. Rm. Valcea; CUI 41859296 TEL:0742/064.793, e-mail: camelia_crapatureanu@yahoo.ro PROIECTARE, URBANISM SI CONSULTANTA	BENEFICIAR:	NR. PROIECT:
				AMPLASAMENT: Str. Intre Pârauă, nr.26, Sat Boișoara, Comuna Boișoara, Jud. Valcea.	2204.2024
SPECIFICATIE	NUME	SEMNTATURA	SCARA:	TITLU PROIECT:	FAZA:
SEF PROIECT	Arh. Camelia Altan-Crăpătureanu		1:50	Intrare in legalitate privind: Desființare Locuinta Parter, Construire locuinta P+1E, Construire anexa gosp. (magazie+ polata si tanar) P/P+1E, Bazin vidanjabil si imprejurire proprietate.	D.T.A.C.
PROIECTAT (specialitatea arhitectura)	Arh. Camelia Altan-Crăpătureanu		DATA:	TITLU PLANSA:	NR. PLANSA:
DESENAT	Arh. Camelia Altan-Crăpătureanu		04.2024	Intrare in legalitate Locuinta P+1E FATADA SUD-EST (LATERAL DREAPTA)	A.06

LEGENDA FINISAJE:

- Invelitoare din tigla metalica, culoare "GRI antracit" - RAL 7016;
- Sistem pluvial (igheburi si burlane) din tabla vopsite in camp electrostatic,culoare gri;
- Tencuieli exterioare structurate pe termosistem, culoare alb-crem, placari cu piatra naturala;
- Placari cu placi ceramice - imitatie piatra naturala, la soclu, culoare naturala;
- Tamplarie exterioara din PVC cu geam termoizolant, culoare "GRI antracit" - RAL 7016;
- Trepte placate cu gresie antiderapanta, culoare gri;
- Glafuri exterioare din aluminiu, culoare "GRI antracit" - RAL 7016;
- Trotuar din b.s. turnat pe loc.



PROIECTANT GENERAL
PROIECTARE, URBANISM SI CONSULTANTA

S.C. PRO CONFELS S.R.L.
Alea Panselului, nr.6, Mun. Rm. Valcea; CUI 36701698
TEL:0768/649.320, e-mail: proconfels@gmail.com



CONSILIUL JUDEȚEAN
VÂLCEA
VIZAT SPRE NESCHIMBARE
Anexa la autorizația de construire
destinată
Nr. 912/667 din 06.12.2024
Arhitect

Intrare in legalitate Locuinta P+1E:
FATADA NORD-EST (LATERAL DREAPTA)
SCARA 1:50

Clasa de importanta si expunere = „IV”
conform P100-1/2013
Categorija de importanta = „D”
conform HG nr.766/1997

ORDINUL ARHITECTILOR
DIN ROMANIA
10087
Camelia ALTAN-
CRĂPĂTUREANU
Arhitect
cu drept de semnătură

LEGENDA FINISAJE:

- Invelitoare din tigla metalica, culoare "GRI antracit" - RAL 7016;
- Sistem pluvial (igheburii si burlane) din tabla vopsite in camp electrostatic,culoare gri;
- Tencuieli exterioare structurate pe termosistem, culoare alb-crem, placari cu piatra naturala;
- Placari cu placi ceramice - imitatie piatra naturala, la soclu, culoare naturala;
- Tamplarie exterioara din PVC cu geam termoizolant, culoare "GRI antracit" - RAL 7016;
- Trepte placate cu gresie antiderapanta, culoare gri;
- Glafuri exterioare din aluminiu, culoare "GRI antracit" - RAL 7016;
- Trotuar din b.s. turnat pe loc.



S.C. PRO CONFELS S.R.L.
Aleea Panselutelor, nr.6, Mun. Rm. Valcea; CUI 36701698
TEL:0768/849.320, e-mail: proconfels@gmail.com

VERIFICATOR/EXPERT	NUME	SEMNTATURA	CERINTA	REFERAT DE VERIFICARE / RAPORT DE EXPERTIZA TEHNICA NR. / DATA	
VERIFICATOR					
EXPERT					
PROIECTANT SPECIALITATE ARHITECTURA	BIROUL INDIVIDUAL DE ARHITECTURĂ CRĂPĂTUREANU CAMELIA Str. Dacia, nr.8, Mun.Rm. Valcea; CUI 41859296 TEL:0742/064.793, e-mail: camelia_crapatureanu@yahoo.ro PROIECTARE, URBANISM SI CONSULTANTA			BENEFICIAR:	NR. PROIECT:
SPECIFICATIE	NUME	SEMNTATURA	SCARA:	TITLU PROIECT:	FAZA:
SEF PROIECT	Arh. Camelia Altan-Crăpătureanu		1:50	Intrare in legalitate privind: Destiințare Locuinta Parter, Construire locuinta P+1E. Construire anexa gosp. (magazie+ polata si fanari) P/P +1E, Bazin vidanjabil si imprejurire proprietate.	D.T.A.C.
PROIECTAT (specialitatea arhitectura)	Arh. Camelia Altan-Crăpătureanu		DATA:	TITLU PLANSA:	NR. PLANSA:
DESENAT	Arh. Camelia Altan-Crăpătureanu		04.2024	Intrare in legalitate Locuinta P+1E FATADA NORD-EST (LATERAL DREAPTA)	A.07
				AMPLASAMENT: Str. Intre Pârauă, nr.26, Sat Boișoara, Comuna Boișoara, Jud. Valcea.	

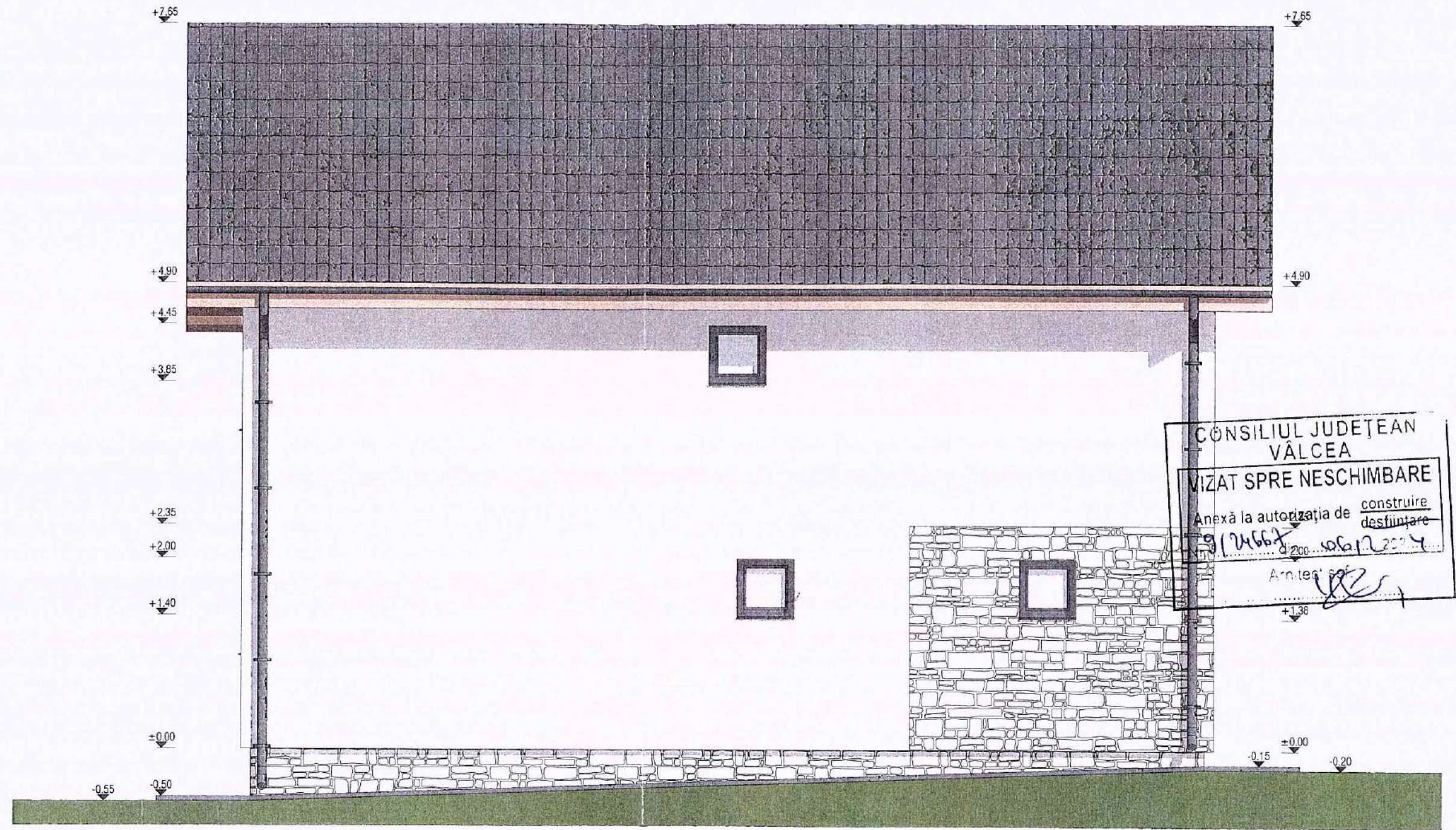

CONSILIUL JUDEȚEAN
VĂLCEA
VIZAT SPRE NESCHIMBARE
Anexă la autorizația de construire
desființare
9/1466/2004
Arhitect
+1.38

Intrare in legalitate Locuinta P+1E
FATADA NORD-VEST (POSTERIOARA)
SCARA 1:50
ORDINE ARHITECTILOR
ROMANI
10087
Camelia ALTAN-
CRĂPĂTUREANU
Arhitect
cu drept de semnătură

Clasa de importanta si expunere = „IV”
conform P100-1/2013
Categoriza de importanta = „D”
conform HG nr.766/1997

VERIFICATOR	NUME	SEMNAURA	CERINTA	REFERAT DE VERIFICARE / RAPORT DE EXPERTIZA TEHNICA NR. / DATA
EXPERT				
VERIFICATOR/EXPERT				
<p>PROIECTANT SPECIALITATE ARHITECTURA BIRoul INDIVIDUAL DE ARHITECTURĂ CRĂPĂTUREANU CAMELIA Str. Dacia, nr.8, Mun. Rm. Valcea; CUI 41859296 TEL:0742/064.793, e-mail: camelia_crapatureanu@yahoo.ro PROIECTARE, URBANISM SI CONSULTANTA</p>				<p>BENEFICIAR:</p> <p>AMPLASAMENT: Str. Intre Părauă, nr.26, Sat Boișoara, Comuna Boișoara, Jud. Valcea.</p>
<p>SPECIFICATIE</p> <p>SEF PROIECT</p> <p>PROIECTAT (specialitatea arhitectura)</p> <p>DESENAT</p>	<p>NUME</p> <p>Arh. Camelia Altan-Crăpătoreanu</p> <p>Arh. Camelia Altan-Crăpătoreanu</p> <p>Arh. Camelia Altan-Crăpătoreanu</p>	<p>SEMNAURA</p> <p></p>	<p>SCARA:</p> <p>1:50</p> <p>DATA:</p> <p>04.2024</p>	<p>TITLU PROIECT: Intrare in legalitate privind: Desfiintare Locuinta Parter, Construire locuinta P+1E, Construire anexa gosp. (magazie+ polata si fanar) P/P+1E, Bazin vidanjabil si imprejmuire proprietate.</p> <p>TITLU PLANSĂ: Intrare in legalitate Locuinta P+1E FATADA NORD-VEST (POSTERIOARA)</p>
				<p>NR. PROIECT: 2204.2024</p> <p>FAZA: D.T.A.C.</p> <p>NR. PLANSĂ: A.08</p>

LEGENDA FINISAJE:

- Invelitoare din tigla metalica, culoare "GRI antracit" - RAL 7016;
- Sistem pluvial (igheburi si burlane) din tabla vopsite in camp electrostatic,culoare gri;
- Tencuieli exterioare structurate pe termosistem, culoare alb-crem, placari cu piatra naturala;
- Placari cu placi ceramice - imitatie piatra naturala, la soclu, culoare naturala;
- Tamplarie exterioara din PVC cu geam termoizolant, culoare "GRI antracit" - RAL 7016;
- Trepte placate cu gresie antiderapanta, culoare gri;
- Glafuri exterioare din aluminiu, culoare "GRI antracit" - RAL 7016;
- Trotuar din b.s. turnat pe loc.



PROIECTANT GENERAL
PROIECTARE, URBANISM SI CONSULTANTA
S.C. PRO CONFELS S.R.L.
Aleea Panselutelor, nr.6, Mun. Rm. Valcea; CUI 36701698
TEL:0768/649.320, e-mail: proconfels@gmail.com



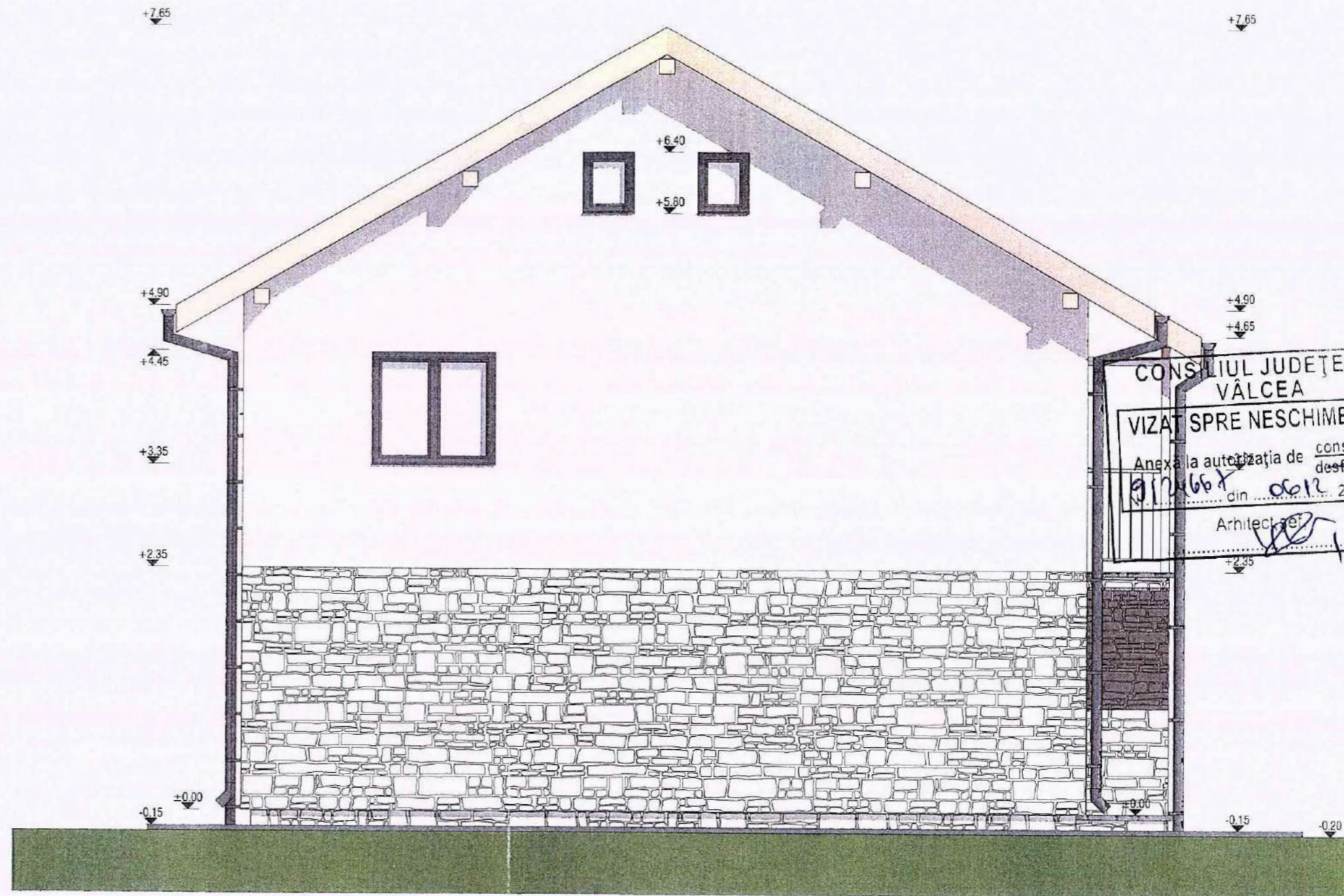

Intrare in legalitate Locuinta P+1E:
FATADA SUD-VEST (LATERAL STANGA)
 SCARA 1:50

Clasa de importanta si expunere = „IV”
 conform P100-1/2013
 Categoria de importanta = „D”
 conform HG nr.766/1997



VERIFICATOR	NUME	SEMNATURA	CERINTA	REFERAT DE VERIFICARE / RAPORT DE EXPERTIZA TEHNICA NR. / DATA
EXPERT				
VERIFICATOR/EXPERT				
PROIECTANT SPECIALITATE ARHITECTURA	BIROUL INDIVIDUAL DE ARHITECTURĂ CRĂPĂTUREANU CAMELIA Str. Dacia, nr.8, Mun. Rm. Valcea; CUI 41859296 TEL:0742/064.793, e-mail: camelia_crapatureanu@yahoo.ro PROIECTARE, URBANISM SI CONSULTANTA			BENEFICIAR: AMPLASAMENT: Str. Intre Părauă, nr.26, Sat Boișoara, Comuna Boișoara, Jud. Valcea.
SEF PROIECT	Arh. Camelia Altan-Crăpătoreanu		SCARA: 1:50	TITLU PROIECT: Intrare in legalitate privind: Destilintare Locuinta Parter, Construire locuinta P+1E, Construire anexa gosp. (magazie+ polata si fanar) P/P+1E, Bazin vidanjabil si imprejmuire proprietate.
PROIECTAT (specialitatea arhitectura)	Arh. Camelia Altan-Crăpătoreanu		DATA: 04.2024	TITLU PLANSA: Intrare in legalitate Locuinta P+1E FATADA SUD-VEST (LATERAL STANGA)
DESENAT	Arh. Camelia Altan-Crăpătoreanu			NR. PROIECT: 2204.2024 FAZA: D.T.A.C. NR. PLANSA: A.09

LEGENDA FINISAJE:

- Invelitoare din tigla metalica, culoare "GRI antracit" - RAL 7016;
- Sistem pluvial (jgheburii si burlane) din tabla vopsite in camp electrostatic, culoare gri;
- Tencuieli exterioare structurate pe termosistem, culoare alb-crem, placari cu piatra naturala;
- Placari cu placi ceramice - imitatie piatra naturala, la soclu, culoare naturala;
- Tamplarie exterioara din PVC cu geam termoizolant, culoare "GRI antracit" - RAL 7016;
- Trepte placate cu gresie antiderapanta, culoare gri;
- Glafuri exterioare din aluminiu, culoare "GRI antracit" - RAL 7016;
- Trotuar din b.s. turnat pe loc.



PROIECTANT GENERAL
 PROIECTARE, URBANISM SI CONSULTANTA



S.C. PRO CONFELS S.R.L.
 Aleea Fansulitelor, nr.5, Mun. Rm. Valcea; CUI 36701698
 TEL:0768/849.320, e-mail: proconfels@gmail.com

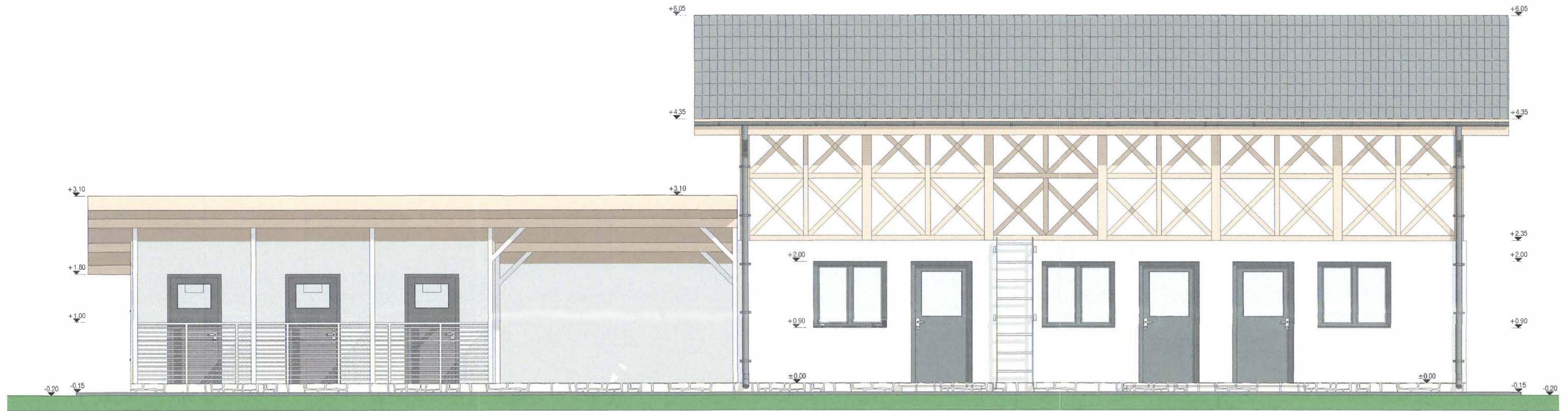

Construire Anexa Gosp. P/P+1E:
FATADA SUD-VEST (PRINCIPALA)
SCARA 1:50



Construire Anexa Gosp. P/P+1E:
PERSPECTIVA
SCARA 1:50

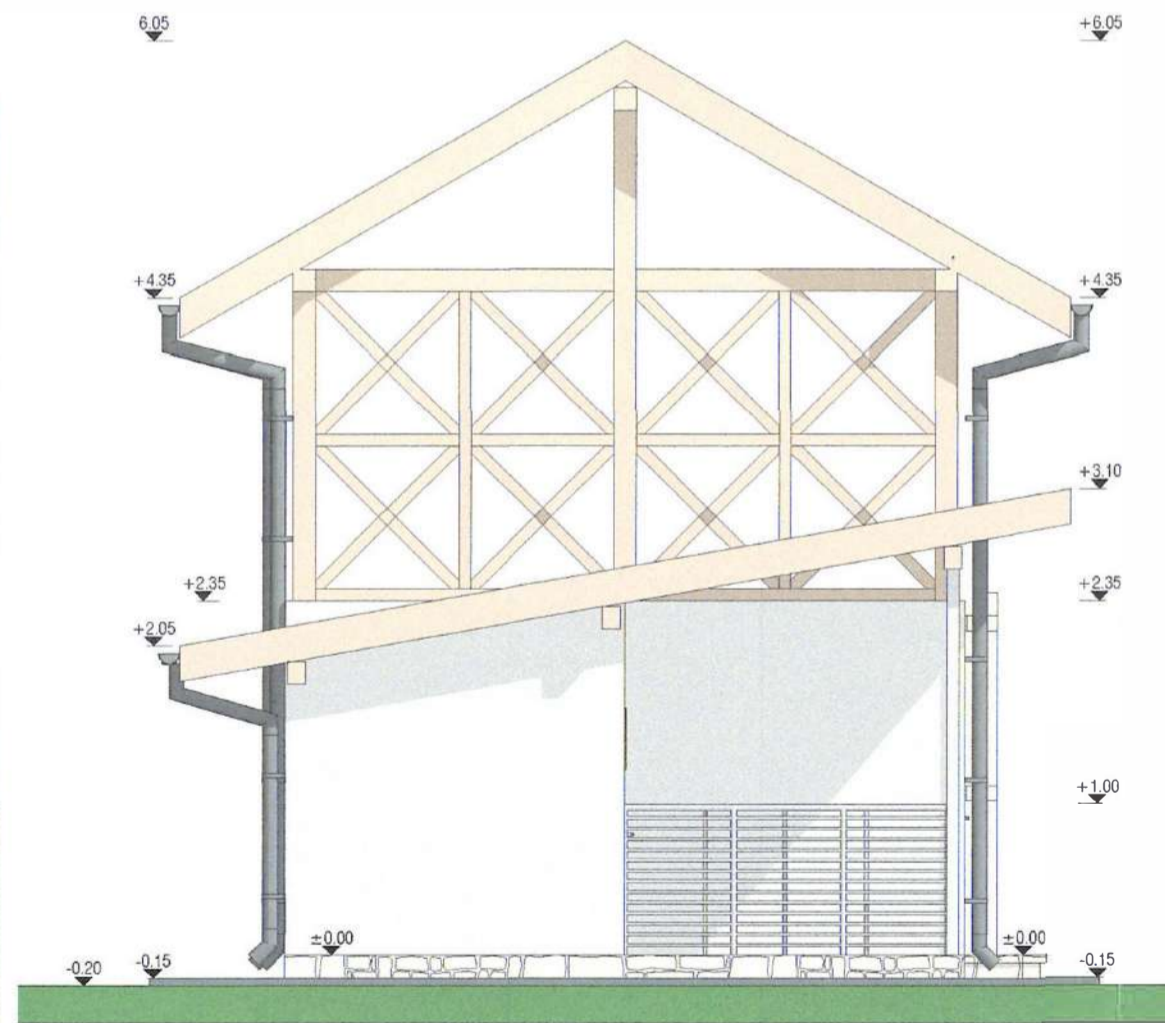

Construire Anexa Gosp. P/P+1E:
FATADA NORD-VEST (LATERAL STANGA)
SCARA 1:50



Construire Anexa Gosp. P/P+1E:
FATADA SUD-EST (LATERAL DREAPTA)
SCARA 1:50

LEGENDA FINISAJE:
 Invelitoare din tigla metalica, culoare "GRI antracit" - RAL 7016;
 Inchideri la etaj (fanarie) cu panouri tip x-uri de lemn;
 Sistem pluvial (jgheburii si burlane) din tabla vopsite in camp electrostatic,culoare gri;
 Tencuieli exterioare structurate, culoare alb-crem, placari cu piatra naturala;
 Placari cu placi ceramice - imitatie piatra naturala, la soclu, culoare naturala;
 Tamplarie exterioara din PVC cu geam termoizolant, culoare "GRI antracit" - RAL 7016;
 Trepte placate cu gresie antiderapanta, culoare gri;
 Glafuri exterioare din aluminiu, culoare "GRI antracit" - RAL 7016;
 Trotuar din b.s. turnat pe loc.

Clasa de importanta si expunere = „IV”
 conform P100-1/2013
 Categoria de importanta = „D”
 conform HG nr.765/1997



PROIECTANT GENERAL
 PROIECTARE, URBANISM SI CONSULTANTA
S.C. PRO CONFELS S.R.L.
 Aleea Panseletilor, nr.6, Mun. Rim. Valcea, CUI 36701698
 TEL. 0768/949.320, e-mail: proconfels@gmail.com

VERIFICATOR					
EXPERT					
VERIFICATOR/EXPERT	NUME	SEMNATURA	CERINTA	REFERAT DE VERIFICARE / RAPORT DE EXPERTIZA TEHNICA NR. / DATA	
	PROIECTANT SPECIALITATE ARHITECTURA	BIROUL INDIVIDUAL DE ARHITECTURA CRĂPĂTUREANU CAMELIA		BENEFICIAR:	NR. PROIECT:
				AMPLASAMENT: Str. Intre Păraui, nr.26, Sat Boișoara, Comuna Boișoara, Jud. Valcea.	2204.2024
SEF PROIECT	Arh. Camelia Altan-Crăpătoreanu	SEMNATURA	SCARA: 1:50	TITLU PROIECT: Intrare in legalitate privind: Desființare Locuinta Parter, Construirea locuinta P+1E, Construire anexa gosp. (magazie+polata si fanari) P/P+1E, Bazin vidanjabil si imprejmuire proprietate.	FAZA: D.T.A.C.
PROIECTAT (specialitatea arhitectura)	Arh. Camelia Altan-Crăpătoreanu		DATA: 09.2024	TITLU PLANSA: Construire Anexa Gosp. P/P+1E: FATADE REPREZENTATIVE PERSPECTIVA	NR. PLANSA: A.13
DESENAT	Arh. Camelia Altan-Crăpătoreanu				

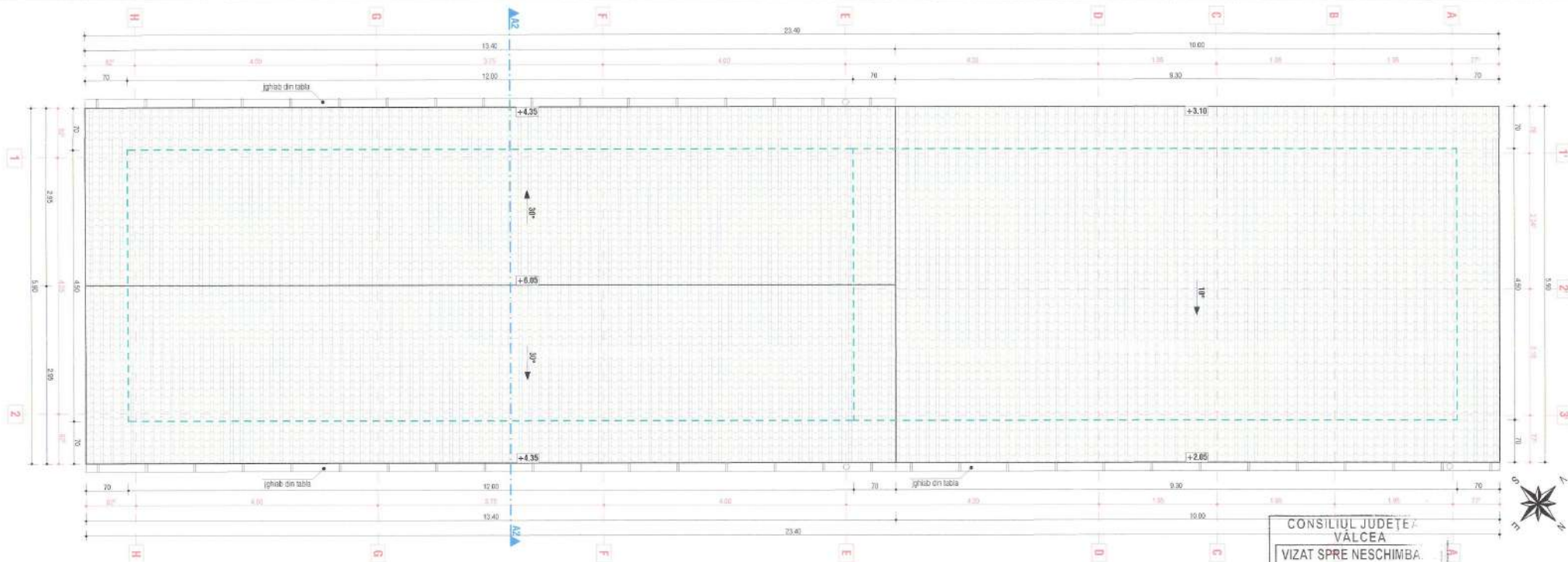

CONSILIUL JUDEȚEAN
VĂLCEA
VIZAT SPRE NESCIMBA
Anexă la autorizația de CONSTRUCȚII
nr. 9/2024 din 06.12.2024
Arhitect

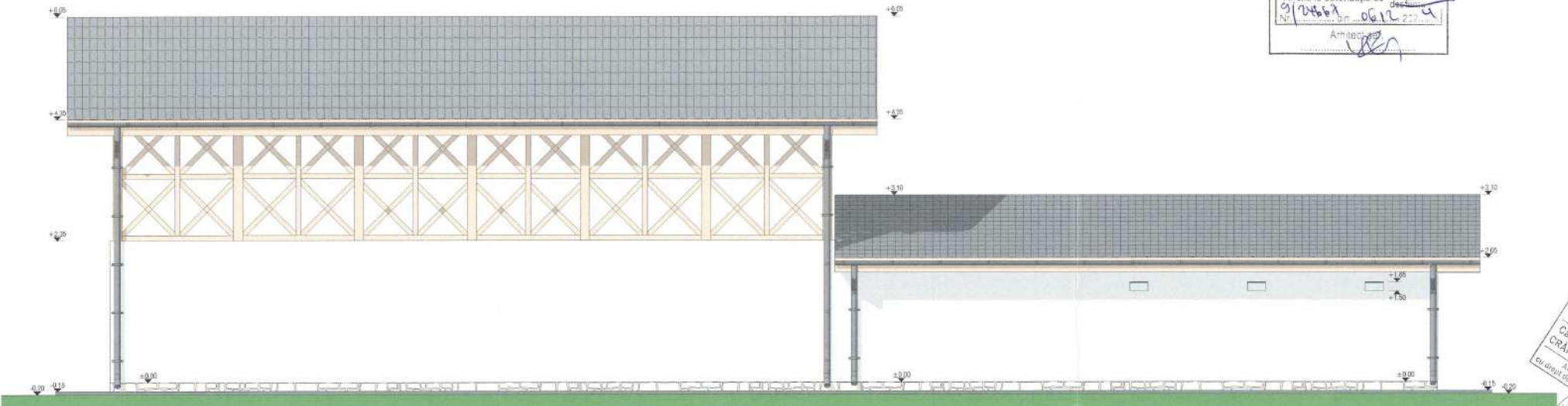

LEGENDA FINISAJE:
 - acoperiș: țigle metalice, culoare "GRI antracit" - RAL 7016;
 - ferestre: chideri la etaj (fanarie) cu panouri tip x-uri de lemn;
 - sistem pluvial (igheburii și burlean) din tabla vopsite în câmp electrostatic, culoare gri;
 - elemente exterioare structurate, culoare alb-crem, plăci cu piatră naturală;
 - plăci ceramice - imitație piatră naturală, la soclu, culoare naturală;
 - tamplărie exterioară din PVC cu geam termoizolant, culoare "GRI antracit" - RAL 7016;
 - tamplărie interioară din PVC cu geam termoizolant, culoare gri;
 - tamplărie exterioară din aluminiu, culoare "GRI antracit" - RAL 7016;
 - tamplărie interioară din aluminiu, culoare gri;
 - tamplărie interioară din b.s. turnat pe loc.

Clasa de importanță și expunere = „IV”
 conform P100-1/2013
 Categoria de importanță = „D”
 conform HG nr. 768/1997

**Construire Anexa Gosp. P/P + 1E:
 FATADA NORD-EST (POSTERIOARA)
 SCARA 1:50**

VERIFICATOR				
EXPERT				
VERIFICATOR/EXPERT	NUME	SEMNATURA	CERINTA	REFERAT DE VERIFICARE / RAPORT DE EXPERTIZA TEHNICA IAR / DATA
				BENEFICIAR:
				AMPLASAMENT: Str. Intre Părași, nr.26, Sat Beșșara, Comuna Beșșara, Jd. Vâlcea.
				TITLU PROIECT: Intrare în legalitate privind: Desfășurarea Locuința Parter, Construire Locuința P+1E, Construire anexa gosp. (magazin + potol și farar) P/P+1E, Baza vidabilă și imprimare proiectată.
				TITLU PLANȘA: Construire Anexa Gosp. P/P+1E: PLAN FATADA NORD-EST
PROIECTANT GENERAL	NUME	SEMNATURA	SCARA	
SFȘ PROIECT	Arh. Camelia Altan-Crăpățureanu		1:50	
PROIECTANT (specialitate arhitectură)	Arh. Camelia Altan-Crăpățureanu		DATA:	09.2024
DESENAT	Arh. Camelia Altan-Crăpățureanu			

PROIECTANT GENERAL
 PROIECTARE, URBANISM ȘI CONSULTANȚĂ

S.C. PRO CONFELS S.R.L.
 Sediul: Prahova, nr.12, Mun. Prahova, Jud. Prahova, CUI: 50701638
 TEL: 0768/46.320, e-mail: proconfels@gmail.com

BIROUL INDIVIDUAL DE ARHITECTURĂ CRĂPĂTUREANU CAMELIA
 Str. Doct. nr.8, Mun. Rimnic Vilcea, CUI: 41859298
 TEL: 0742/554.793, e-mail: camelia_crapatureanu@yahoo.ro
 PROIECTARE, URBANISM ȘI CONSULTANȚĂ