

Județul VÂLCEA

Situația existentă. Disfuncționalități.

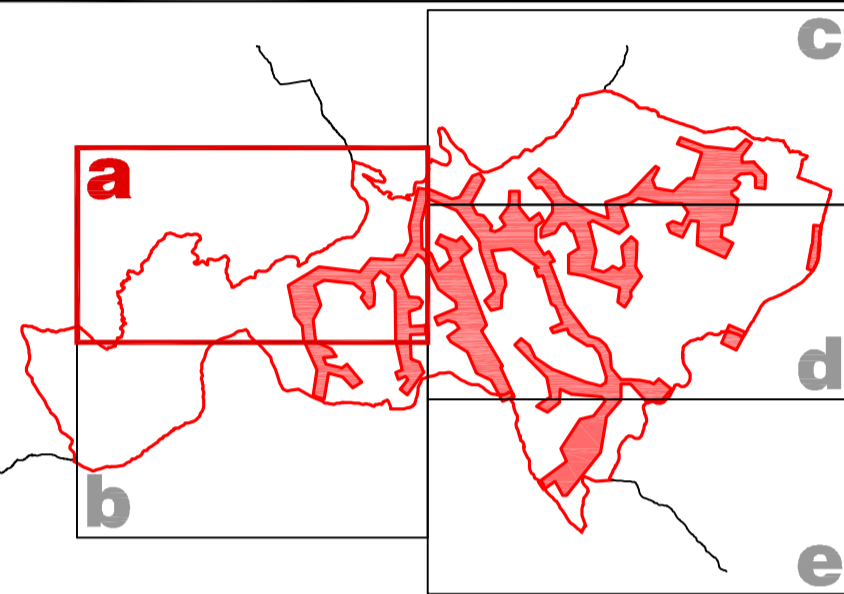

	LIMITA INTRAVILANULUI EXISTENT
	LIMITA TERITORIULUI ADMINISTRATIV AL UNITĂȚII TERITORIALE DE BAZĂ
	LIMITA SAȚE
	LIMITA TERITORIULUI JUDEȚEAN
	LIMITA ZONEI CENTRALE

	ZONA PENTRU LĂCUINȚE - REGIM MIC-MEDIU/MAR ÎNĂLȚIME
	ZONA INSTITUȚII PUBLICE ȘI SERVICII
	ZONA UNITĂȚI INDUSTRIALE/DEPOZITARE
	ZONA UNITĂȚI AGRICOLE
	SPAȚII PLANTATE, AGREMENT, SPORT
	TERENURI AGRICOLE ÎN INTRAVILAN
	ZONĂ GOSPODĂRIE COMUNALĂ, CIMITIRE
	ZONĂ CONSTRUCȚII AFERENTE LUCRĂRILOR DE CAUȘA, ÎNTRAVILAN

	<p> 1. ZONĂ CU DESTINAȚIE SPECIALĂ ZONĂ CĂI DE COMUNICAȚIE RUTIERĂ ȘI AMENAJĂRI ASERENTE ZONĂ CĂI DE COMUNICAȚIE FEROVIARĂ ȘI AMENAJĂRI ASERENTE APE APE </p>
	<p> 2. TERENURI FORESTIERE TERENURI CE NECESITĂ MĂSURI DE PROTECȚIE ÎN RISCURILOR NATURALE TERENURI NEPRODUCTIVE </p>
	<p> SUPRAFEȚE SOLICITATE PENTRU INTRODUCERE ÎN ÎNTRAVILAN </p>

===== ZONA DE PROTECȚIE FAȚĂ DE OBIECTIVELE
CU VALOARE DE PATRIMONIU

	DRUMURI NAȚIONALE
	DRUMURI JUDEȚENE
	DRUMURI COMUNALE

STRĂZI CU ÎMBRĂCĂMINTE DEFINITIVĂ
STRĂZI CU ÎMBRĂCĂMINTE PROVIZORIE - PĂMÂNT

VERIFICATOR		NUME	SEMNAȚURA	CEȘTUA	REFERAT / EXPERTIZĂ NR. DATA	PROIECT NR. 0903
		NUME	SEMNAȚURA	CEȘTUA	REFERAT / EXPERTIZĂ NR. DATA	PROIECT NR. 0903
		NUME	SEMNAȚURA	CEȘTUA	REFERAT / EXPERTIZĂ NR. DATA	PROIECT NR. 0903
SPECIFICAȚIA	NUME	SEMNAȚURA	CEȘTUA	REFERAT / EXPERTIZĂ NR. DATA	PROIECT NR. 0903	PROIECT NR. 0903
PROIECTAT	ARHI. CRISTINA DUMALESCU	DATA	08.06.2009	SITUAȚIA EXISTENTĂ - DISFUNCȚIONALITĂȚI		PLAȘA NR. 2a
DEȘENAT	ARHI. HORȚIA DUMALESCU	DATA	08.06.2009	SITUAȚIA EXISTENTĂ - DISFUNCȚIONALITĂȚI		PLAȘA NR. 2a