

ROMANIA
CONSILIUL JUDEȚEAN VÂLCEA

HOTĂRÂRE

privind: stabilirea și aprobarea organigramei, funcțiilor publice și statului de funcții ale aparatului propriu de specialitate al Consiliului Județean Vâlcea

Consiliul Județean Vâlcea întrunit în ședința din data de 30-05-

2003;

Având în vedere expunerea de motive înregistrată la nr. 3.185 din 21.05.2003 prin care se propune stabilirea și aprobarea organigramei, funcțiilor publice și statului de funcții ale aparatului propriu de specialitate al Consiliului Județean Vâlcea;

Luând în considerare raportul de specialitate al Direcției Generale Economice înregistrat la nr. 3.186/21.05.2003 și avizele comisiilor de specialitate ale Consiliului Județean Vâlcea;

În conformitate cu prevederile art. 98 din Legea nr. 188/1999, modificată și completată prin Legea nr. 161/2003, art.XVI și XVII din Legea nr. 161/2003 și art.104 alin. (1) lit."b" din Legea administrației publice locale nr. 215/2001 cu modificările și completările ulterioare;

În temeiul dispozițiilor art. 109 din Legea administrației publice locale nr.215/2001, cu modificările și completările ulterioare, adoptă prezenta

HOTĂRÂRE

Art.1. Se aprobă organigrama aparatului propriu de specialitate al Consiliului Județean Vâlcea, conform anexei nr. 1, care face parte integrantă din prezenta hotărâre.

Art.2. Se stabilesc funcțiile publice din cadrul aparatului propriu de specialitate al Consiliului Județean Vâlcea, conform anexelor 2 și 3, care fac parte integrantă din prezenta hotărâre.

Art.3. Se aprobă statul de funcții al aparatului propriu de specialitate al Consiliului Județean Vâlcea, conform anexei 4, care face parte integrantă din prezenta hotărâre.

Art.4. Funcționarii publici numiți în funcții publice de conducere, prevăzute de Legea nr.188/1999, cu modificările și completările ulterioare, ale căror posturi de conducere nu se mai regăsesc în noua structură organizatorică a aparatului propriu de specialitate al Consiliului Județean Vâlcea, vor fi eliberați din funcțiile publice deținute și vor fi numiți în funcții publice de execuție corespunzătoare, în condițiile prevăzute de lege.

Art.5. Până la data de 15 iulie 2003, funcționarii publici numiți în funcții publice de execuție vor fi reîncadrați în funcții publice de execuție corespunzătoare structurii organizatorice și statului de funcții aprobate prin prezenta hotărâre, cu respectarea condițiilor minime de vechime în specialitate și a studiilor necesare exercitării funcției publice prevăzute de Legea nr. 188/1999, modificată și completată prin Legea nr. 161/2003, precum și a criteriilor emise de Agenția Națională a Funcționarilor Publici.

Art.6. Pe data prezentei, își încetează aplicabilitatea prevederile Hotărârii Consiliului Județean Vâlcea nr. 10/29.01.2003 și 111/21.11.2002.

Art.7. Secretarul General al Județului Vâlcea, prin Biroul Cancelarie, va comunica prezenta hotărâre direcțiilor de specialitate ale Consiliului Județean Vâlcea, în vederea aducerii la îndeplinire a prevederilor ei.

Prezenta hotărâre a fost adoptată cu respectarea prevederilor art. 109 alin.(1) din Legea administrației publice locale nr. 215/2001 cu modificările și completările ulterioare.



**PREȘEDINTE,
Iulian Comănescu**

**CONTRASEMNEAZĂ
SECRETAR GENERAL,
Constantin Dirinea**

(Handwritten signature)

Râmnicu Vâlcea

Nr. 59 din 30.07.2003

MM/MD/1

ORGANIGRAMA aparaturii proprii de specialitate al Consiliului Județean Vâlcea

Total posturi (A+B): - 102
 aparat propriu, din care:
 A. Funcții publice, din care: - 86
 - funcții publice de conducere - 10
 - funcții publice de execuție - 76
 B. Personal contractual - 16

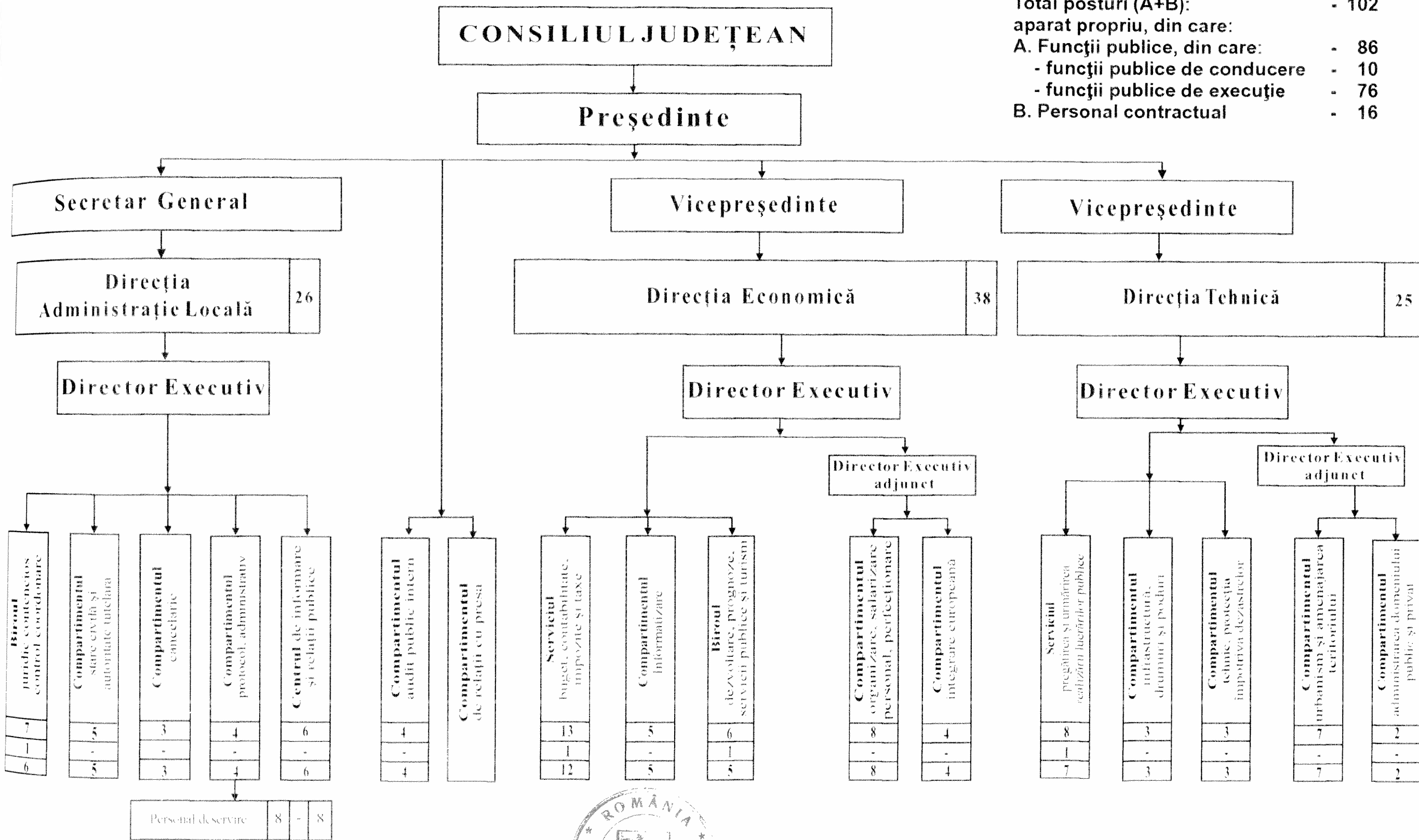

LISTA

funcțiilor publice generale din cadrul aparatului
propriu de specialitate al Consiliului Județean Vâlcea

A. Funcții publice de conducere:

- Secretar General al Județului ;
- Director executiv;
- Director executiv adjunct;
- Șef serviciu,
- Șef birou.

B. Funcții publice de execuție

- Consilier;
- Inspector;
- Consilier juridic;
- Auditor;
- Referent de specialitate;
- Referent.

PREȘEDINTE

Iulian Comănescu

CONSILIUL JUDETEAN VALCEA

Anexa nr.3.
la Hotărârea nr. 54 / 30-05-2003

SITUATIA

funcțiilor publice din cadrul aparatului propriu de specialitate al Consiliului Județean Vâlcea, stabilite în conformitate cu prevederile Legii nr.188/1999, modificată și completată prin Lgea nr. 161/19 aprilie 2003

Nr. crt.	Denumirea funcției publice	Nivel studii	Număr de funcții publice de conducere și execuție din aparatul propriu
A.	Total funcții publice de conducere,(12 % din numărul total al funcțiilor publice), d.c. :	-	10
1.	Secretar General al Județului	-	1
2.	Alte funcții publice de conducere, din care :	-	9
	a) Director executiv	S	3
	b) Director executiv adjunct	S	2
	c) Sef serviciu	S	2
	d) Sef birou	S	2
B.	Total funcții publice de execuție		76
B.1.	Total funcții publice de execuție structurate pe grade profesionale :		76
	a) gradul profesional superior	-	22
	b) gradul profesional principal	-	30
	c) gradul profesional asistent	-	22
	d) gradul profesional debutant	-	2
B.2.	Structura funcțiilor publice de execuție în funcție de studiile absolvite :		76
1.	Clasa I	S	56
2.	Clasa II	SSD	3
3.	Clasa III	M	17

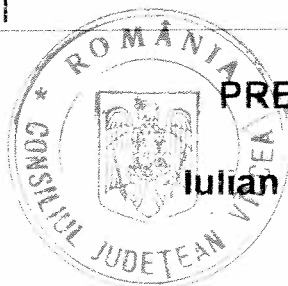

PRESEDINTE,

Julian Comănescu

STAT DE FUNCȚII
pentru aparatul propriu de specialitate al Consiliului Județean Vâlcea

Nr. crt.	funcția publică cf. Legii 188/1999, modificată și completată prin Legea 161/19.04.2003				personal contractual		
	de execuție	de conducere	nivel studii	clasa	funcția de execuție conf. O.U.G. 24/2000, aprobată prin Legea nr. 383/2001	nivel studii	treapta prof.
0	1	2	3	4	5	6	7
1	Conducere	Secretar General	S				
 Direcția Administrație Locală = 26 posturi							
2	Conducere	Director Executiv	S				
 Biroul Juridic, Contencios, Control, Coordonare							
3		Șef birou	S	-	-	-	-
4	consilier juridic	-	S	I	-	-	-
5	consilier juridic	-	S	I	-	-	-
6	consilier juridic	-	S	I	-	-	-
7	consilier juridic	-	S	I	-	-	-
8	consilier juridic	-	S	I	-	-	-
9	consilier juridic	-	S	I	-	-	-
 Compartimentul Protocol, Administrativ							
10	-	-	-	-	referent	M	II
11	-	-	-	-	referent	M	II
12	-	-	-	-	administrator	M	I
13	-	-	-	-	magaziner	M	I

01	1	2	3	4	5	6	7
Centrul de Informare și Relații Publice							
14	consilier		S	I			
15	referent de specialitate	-	SSD	II	-	-	-
16	inspector	-	S -deb.	I	-	-	-
17	referent	-	M	III	-	-	-
18	referent	-	M	III	-	-	-
19	referent	-	M -deb.	III	-	-	-
Compartiment Cancelarie							
20	consilier	-	S	I	-	-	-
21	inspector	-	S	I	-	-	-
22	-	-	-	-	referent	M	II
Compartimentul Stare Civilă și Autoritate Tutelară							
23	consilier		S	I	-	-	-
24	inspector	-	S	I	-	-	-
25	referent	-	M	III	-	-	-
26	referent	-	M	III	-	-	-
27	referent	-	M	III	-	-	-
Direcția Economică = 38 posturi							
Conducere							
28		Director Executiv	S				
29		Director Executiv adj.	S				
Compartimentul Organizare, Salarizare, Personal, Perfecționare							
30	consilier		S	I	-	-	-
31	consilier	-	S	I	-	-	-
32	consilier	-	S	I	-	-	-
33	consilier	-	S	I	-	-	-
34	inspector	-	S	I	-	-	-
35	referent	-	M	III	-	-	-
36	referent	-	M	III	-	-	-
37	-	-	-	-	referent	M	II

0	1	2	3	4	5	6	7
Serviciul Buget, Contabilitate, Impozite și Taxe							
38		Șef serviciu	S	-	-	-	-
39	consilier	-	S	I	-	-	-
40	consilier	-	S	I	-	-	-
41	consilier	-	S	I	-	-	-
42	consilier	-	S	I	-	-	-
43	consilier	-	S	I	-	-	-
44	consilier	-	S	I	-	-	-
45	consilier	-	S	I	-	-	-
46	consilier	-	S	I	-	-	-
47	referent	-	M	III	-	-	-
48	referent	-	M	III	-	-	-
49	referent	-	M	III	-	-	-
50	referent	-	M	III	-	-	-
Biroul Dezvoltare, Prognoze, Servicii Publice, Turism							
51		Șef birou	S	-	-	-	-
52	consilier	-	S	I	-	-	-
53	consilier	-	S	I	-	-	-
54	consilier	-	S	I	-	-	-
55	consilier	-	S	I	-	-	-
56	referent	-	M	III	-	-	-
Compartimentul Integritate Europeană							
57	consilier	-	S	I	-	-	-
58	consilier	-	S	I	-	-	-
59	consilier	-	S	I	-	-	-
60	consilier	-	S	I	-	-	-
Compartimentul Informatizare							
61	consilier	-	S	I	-	-	-
62	consilier	-	S	I	-	-	-
63	consilier	-	S	I	-	-	-
64	consilier	-	S	I	-	-	-

0	1	2	3	4	5	6	7
65	referent	-	M	III	-	-	-
Directia Tehnică = 25 posturi							
Conducere							
66		Director Executiv	S				
67		Director Executiv adj.	S				
Serviciul Pregătirea și Urmărirea Realizării Lucrărilor Publice							
68		Şef serviciu	S	-	-	-	-
69	referent de specialitate	-	SSD	II	-	-	-
70	consilier	-	S	I	-	-	-
71	consilier	-	S	I	-	-	-
72	consilier	-	S	I	-	-	-
73	consilier	-	S	I	-	-	-
74	consilier	-	S	I	-	-	-
75	-	-	-	-	referent	M	II
Compartimentul Tehnic ,Protecția Împotriva Dezastrelor							
76	consilier	-	S	I	-	-	-
77	consilier	-	S	I	-	-	-
78	referent	-	M	III	-	-	-
Compartimentul Infrastructură Drumuri și Poduri							
79	consilier	-	S	I	-	-	-
80	consilier	-	S	I	-	-	-
81	consilier	-	S	I	-	-	-
Compartimentul Administrarea domeniului public și privat							
82	consilier	-	S	I	-	-	-
83	consilier	-	S	I	-	-	-
Compartimentul Urbanism și Amenajarea Teritoriului							
84	consilier	-	S	I	-	-	-
85	consilier	-	S	I	-	-	-
86	consilier	-	S	I	-	-	-
87	referent de specialitate	-	SSD	II	-	-	-

0	1	2	3	4	5	6	7
88	referent	-	M	III	-	-	-
89	referent	-	M	III	-	-	-
90	-	-	-	-	referent	M	II
Compartimentul Audit Public Intern = 4 posturi							
91	auditor	-	S	I	-	-	-
92	auditor	-	S	I	-	-	-
93	auditor	-	S	I	-	-	-
94	auditor	-	S	I	-	-	-
Personal de deservire generală							
95	-	-	-	-	muncitor (telefonist)	M	III
96	-	-	-	-	muncitor (telefonist)	M	III
97	-	-	-	-	muncitor (șofer)	M	I
98	-	-	-	-	muncitor (șofer)	G	III
99	-	-	-	-	muncitor (șofer)	M	III
100	-	-	-	-	muncitor	M	III
101	-	-	-	-	muncitor	G	III
102	-	-	-	-	muncitor	M	III

