

HOTĂRÂRE

privind: stabilirea și aprobarea organigramei, funcțiilor publice și statului de funcții ale aparatului propriu al Centrului Județean de Consultanță Agricolă Vâlcea

Consiliul Județean Vâlcea întrunit în ședința din data de 30.05.2003;

Având în vedere expunerea de motive înregistrată la nr. 3.301 din 26.05.2003 prin care se propune stabilirea și aprobarea organigramei, funcțiilor publice și statului de funcții ale aparatului propriu al Centrului Județean de Consultanță Agricolă Vâlcea;

Luând în considerare raportul de specialitate al Direcției Generale Economice înregistrat la nr. 3.302/26.05.2003 și avizele comisiilor de specialitate ale Consiliului Județean Vâlcea;

În conformitate cu prevederile art. 98 din Legea nr. 188/1999, modificată și completată prin Legea nr. 161/2003, art.XVI și XVII din Legea nr. 161/2003 și art.104 alin. (1) lit."b" din Legea administrației publice locale nr. 215/2001 cu modificările și completările ulterioare;

În temeiul dispozițiilor art. 109 din Legea administrației publice locale nr.215/2001, cu modificările și completările ulterioare, adoptă prezenta

HOTĂRÂRE

Art.1. Se aprobă organigrama aparatului propriu al Centrului Județean de Consultanță Agricolă Vâlcea, conform anexei nr. 1, care face parte integrantă din prezenta hotărâre.

Art.2. Se stabilesc funcțiile publice din cadrul aparatului propriu al Centrului Județean de Consultanță Agricolă Vâlcea, conform anexelor 2 și 3, care fac parte integrantă din prezenta hotărâre.

Art.3. Se aprobă statul de funcții al aparatului propriu al Centrului Județean de Consultanță Agricolă Vâlcea, conform anexei 4, care face parte integrantă din prezenta hotărâre.

Art.4. Până la data de 15 iulie 2003, funcționarii publici numiți în funcții publice de execuție în aparatul propriu al Centrului Județean de Consultanță Agricolă Vâlcea, vor fi reîncadrați în funcții publice de execuție

corespunzătoare structurii organizatorice și statului de funcții aprobate prin prezenta hotărâre, cu respectarea condițiilor minime de vechime în specialitate și a studiilor necesare exercitării funcției publice prevăzute de Legea nr. 188/1999, modificată și completată prin Legea nr. 161/2003, precum și a criteriilor emise de Agenția Națională a Funcționarilor Publici.

Art.5. Pe data prezentei, își încetează aplicabilitatea prevederile Hotărârii Consiliului Județean Vâlcea nr. 70/2002.

Art.6. Secretarul General al Județului Vâlcea, prin Biroul Cancelarie, va comunica prezenta hotărâre Direcției Generale Economice și Centrului Județean de Consultanță Agricolă Vâlcea, în vederea aducerii la îndeplinire a prevederilor ei.

Prezenta hotărâre a fost adoptată cu respectarea prevederilor art. 109 alin.(1) din Legea administrației publice locale nr. 215/2001 cu modificările și completările ulterioare.

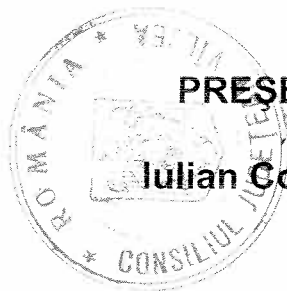

PREȘEDINTE,

Julian Comănescu

CONTRASEMNEAZĂ

SECRETAR GENERAL,

Constantin Dirinea
Constantin Dirinea

Râmnicu Vâlcea,

Nr. 60 din 30.08 2003

MM/MD/1

ORGANIGRAMA CENTRULUI JUDEȚEAN DE CONSULTANȚĂ AGRICOLĂ VÂLCEA

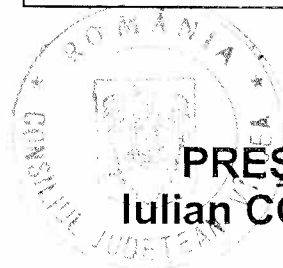
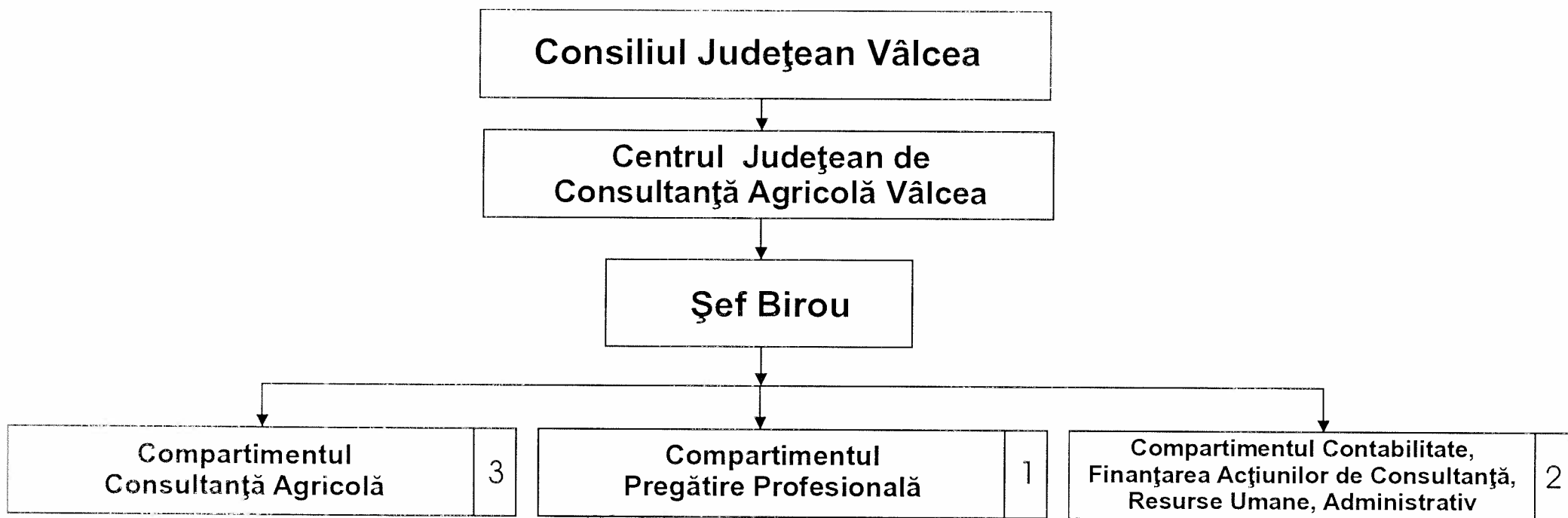

**PREȘEDINTE,
Iulian COMĂNESCU**

LISTA

funcțiilor publice generale din cadrul aparatului
propriu al Centrului Județean de Consultanță Agricolă Vâlcea

A.Funcții publice de conducere:

-Șef birou.

B.Funcții publice de execuție

-Consilier;

-referent.

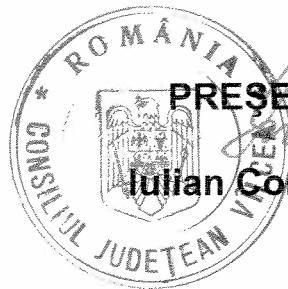

PREȘEDINTE

Julian Comănescu
Julian Comănescu

CONSILIUL JUDEȚEAN VALCEA

Anexa nr.3,
la Hotărârea nr.60.../30.05.2003

SITUATIA

funcțiilor publice din cadrul aparatului propriu al Centrului Județean de Consultanță Agricolă Vâlcea, stabilite în conformitate cu prevederile Legii nr.188/1999, modificată și completată prin Lgea nr. 161/19 aprilie 2003

Nr. crt.	Denumirea funcției publice	Nivel studii	Număr de funcții publice de conducere și execuție din aparatul propriu
A.	Funcții publice de conducere	-	1
1.	Sef birou	-	1
B.	Total funcții publice de execuție		6
B.1.	Total funcții publice de execuție structurate pe grade profesionale :		6
	a) gradul profesional superior	-	1
	b) gradul profesional principal	-	3
	c) gradul profesional asistent	-	2
	d) gradul profesional debutant	-	-
B.2.	Structura funcțiilor publice de execuție în funcție de studiile absolvite :		6
1.	Clasa I	S	5
2.	Clasa II	SSD	-
3.	Clasa III	M	1



PRESEDINTE,

Julian Comănescu

STAT DE FUNCTII
pentru aparatul propriu al Centrului Județean de
Consultanță Agricolă Vâlcea

Nr. crt.	Funcția publică conform Legii nr.188/1999, modificată și completată prin Legea nr. 161/19.04.2003		Nivel studii	Clasa
	De execuție	De conducere		
1.		Sef birou	S	-
2.	Consilier		S	I
3.	Consilier		S	I
4.	Consilier		S	I
5.	Consilier		S	I
6.	Consilier		S	I
7.	Referent		M	III

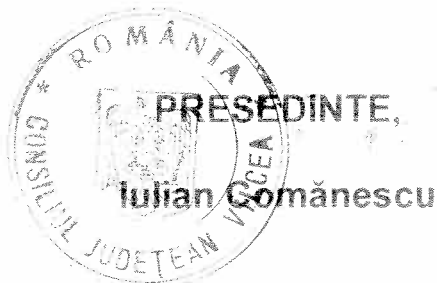

MM/SE
Ex. i.