

**ROMÂNIA**  
**CONSILIUL JUDEȚEAN VÂLCEA**

**HOTĂRÂRE**

**privind acordul pentru construirea unei biserici ortodoxe cu hramul  
" Izvorul Tămăduirii " pe terenul, proprietate publică a județului Vâlcea,  
situat în municipiul Râmnicu Vâlcea, localitatea componentă Troian, județul  
Vâlcea, aflat în folosința gratuită a Episcopiei Râmnicului, în baza Hotărârii  
Consiliului Județean Vâlcea nr. 88 din 30 octombrie 2001**

Consiliul Județean Vâlcea, întrunit în ședința din data de 31 iulie 2008, la care participă un număr de 31 consilieri județeni din numărul total de 32 în funcție;

Având în vedere Expunerea de motive a Președintelui Consiliului Județean Vâlcea, înregistrată la nr. 9468 din 24 iulie 2008;

Luând în considerare Raportul de specialitate al Direcției Administrație Locală, înregistrat la nr. 9469 din 24 iulie 2008, precum și avizele comisiilor de specialitate;

Văzând cererea Episcopiei Râmnicului – Schitul Troianu, înregistrată la nr. 9445 din 24 iulie 2008;

În conformitate cu prevederile art.124 din Legea administrației publice locale, nr.215/2001, republicată, cu modificările și completările ulterioare, cele ale art. 12 alin. (3) și art. 17 din Legea privind proprietatea publică și regimul juridic al acesteia, nr.213/1998, cu modificările și completările ulterioare, precum și cu cele ale art. 15 lit. a) din Legea privind autorizarea executării lucrărilor de construcții, nr. 50/1991, republicată, cu modificările și completările ulterioare;

În temeiul prevederilor art.97 din Legea administrației publice locale nr.215/2001, republicată, cu modificările și completările ulterioare,

**HOTĂRĂȘTE:**

**Art.1** Se dă acordul pentru construirea unei biserici ortodoxe cu hramul " Izvorul Tămăduirii " pe terenul, proprietate publică a județului Vâlcea, situat în municipiul Râmnicu Vâlcea, localitatea componentă Troian, județul Vâlcea, aflat în folosința gratuită a Episcopiei Râmnicului, pe termen de 50 de ani, în baza Hotărârii Consiliului Județean Vâlcea nr. 88 din 30 octombrie 2001, al cărui amplasament este prevăzut în anexele nr. 1 și nr. 2, care fac parte integrantă din prezenta hotărâre.

**Art.2** Secretarul Județului Vâlcea va comunica, prin Compartimentul Cancelarie, prezenta hotărâre Direcției Tehnice, Direcției Administrație Locală, Arhitectului Șef, precum și Episcopiei Râmnicului – Schitul Troianu, în vederea aducerii la îndeplinire a prevederilor ei.

*Prezenta hotărâre a fost adoptată cu respectarea prevederilor art.45, alin.(3), coroborate cu prevederile art.98 din Legea administrației publice locale, nr.215/2001, republicată, cu modificările și completările ulterioare, cu un număr de 32 voturi pentru, 0 voturi împotriva și 0 abțineri.*

**PREȘEDINTE,**

**Ion CÎLEA**



**CONTRASEMNEAZĂ  
SECRETAR AL JUDEȚULUI,**

**Constantin DÎRINEA**

**Râmnicu Vâlcea,  
Nr.26 din 31 iulie 2008  
CD./1 ex.**

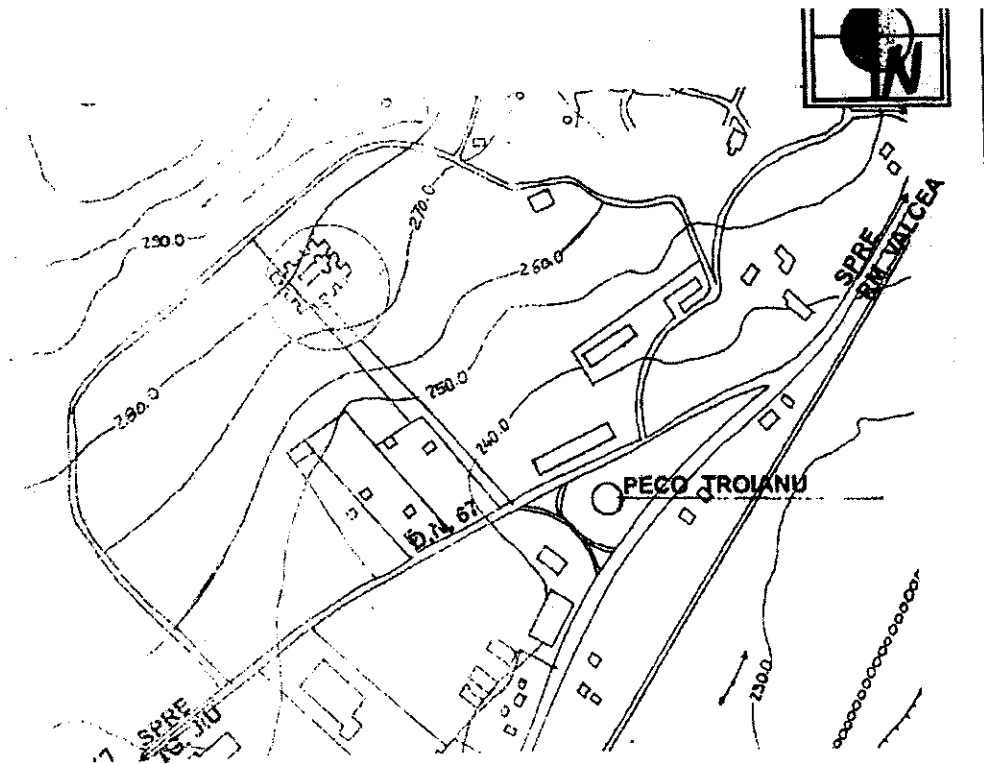

○ AMPLASAMENT STUDIAT



**INCADRARE IN ZONA sc. 1 :5000**

verif.conf.L 10	ing. A. x. B. udarscu					
BIROU INDIVIDUAL DE ARHITECTURA P. STANCIOIU			obisot,	BISERICA -CULT ORTODOX HRAM, IZVORUL TAMADUIRII*		NR.PR. 56
specif.	nume	serm.	scara	beneficiar,	SCHITUL TROIANU RM. VALCEA	FAZA CU
SEF PROIECT	arh. P. STANCIOIU		1/5000	plansa,	PLAN INCADRARE	NR.PL A1
PROIECTAT	arh. P. STANCIOIU					
DESENAT		Pantelimon STANCIOIU				

Arhitect  
cu drept de semnătură



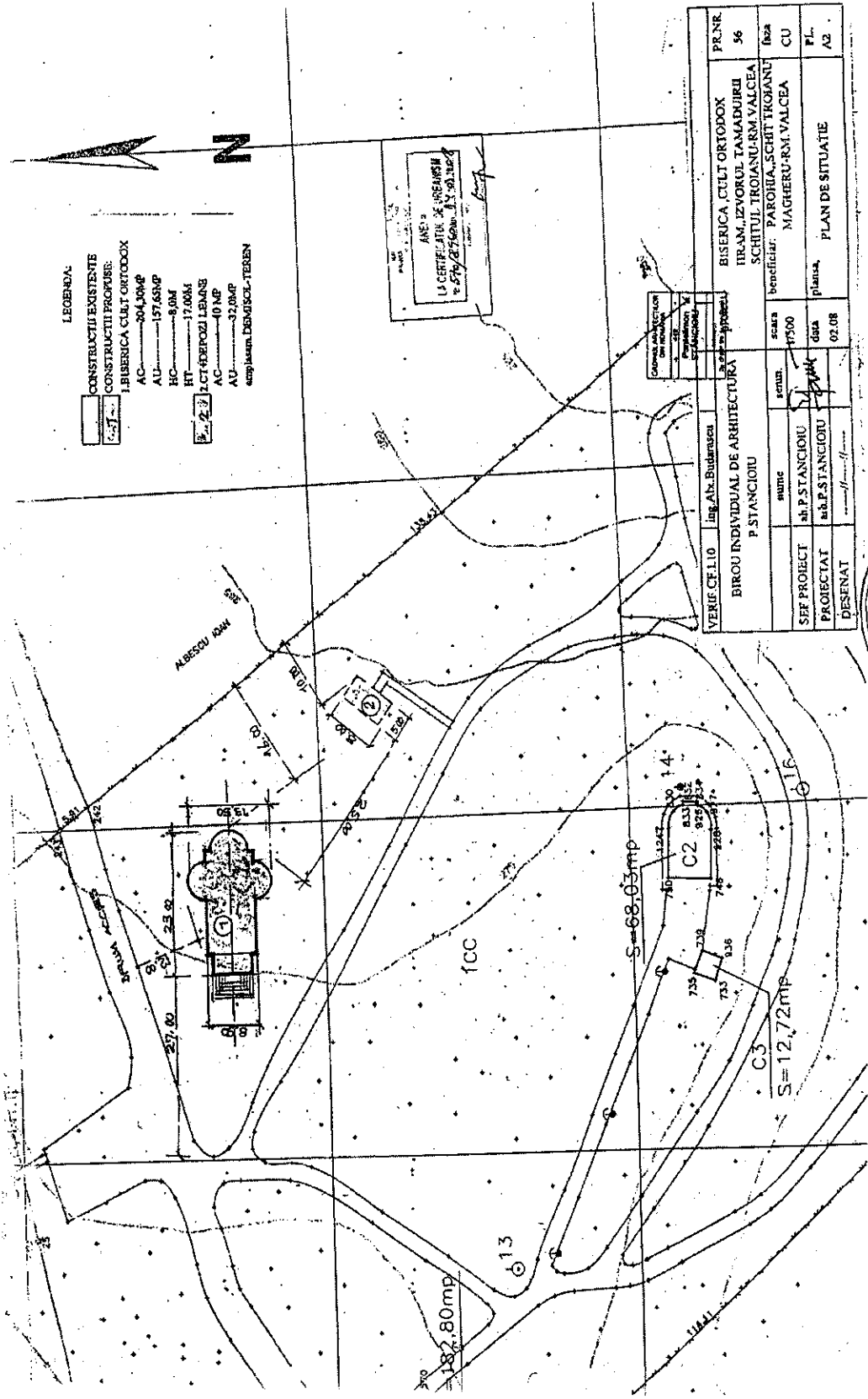

VERIFICATOR	Ing. Al. Budaru	VERIFICATOR	Ing. Al. Budaru
PROIECTANT	Ing. P. STANCIU	PROIECTANT	Ing. P. STANCIU
DESENAT	Ing. P. STANCIU	DESENAT	Ing. P. STANCIU
SCALA	1:500	SCALA	1:500
DATA	02.08	DATA	02.08
PR.NR.	56	PR.NR.	56
BENEFICIAR	MAGHERU-RM. VALCEA	BENEFICIAR	MAGHERU-RM. VALCEA
PLAN	PLAN DE SITUATIE	PLAN	PLAN DE SITUATIE

