

ROMÂNIA
CONSILIUL JUDEȚEAN VÂLCEA

HOTĂRÂRE
privind aprobarea organigramei și a statului de funcții ale Consiliului
Județean Vâlcea

Consiliul Județean Vâlcea, întrunit în ședința ordinară din data de 28 februarie 2019, la care participă un număr de 31 consilieri județeni din numărul total de 33 consilieri în funcție;

Având în vedere Expunerea de motive a Președintelui Consiliului Județean Vâlcea, înregistrată la nr.2225 din 14 februarie 2019;

Luând în considerare Raportul de specialitate al Direcției Generale Administrație Locală, înregistrat sub nr. 2226 din 14 februarie 2019, precum și avizele comisiilor de specialitate ale Consiliului Județean Vâlcea;

Văzând Avizul Agenției Naționale a Funcționarilor Publici nr.6160 conexas cu nr.3599 și nr.2926 din 2019, înregistrat la Consiliul Județean Vâlcea sub nr.16923/R din 14 februarie 2019;

În conformitate cu prevederile art.24, art.91, alin.(1), lit.a) și alin.(2), lit.c) din Legea administrației publice locale nr.215/2001, republicată, cu modificările și completările ulterioare, ale art.2, alin.(3), art.100 art.107 și art.111 din Legea nr.188/1999 privind Statutul funcționarilor publici, republicată, cu modificările și completările ulterioare și cele ale art.41 din Legea nr.53/2003 privind Codul Muncii, republicat, cu modificările și completările ulterioare;

În temeiul prevederilor art.97, alin.(1) din Legea administrației publice locale, nr.215/2001, republicată, cu modificările și completările ulterioare,

HOTĂRĂȘTE:

Art.1 Se aprobă organigrama Consiliului Județean Vâlcea, potrivit anexei nr.1.

Art.2 Se aprobă statul de funcții al Consiliului Județean Vâlcea, potrivit anexei nr.2.

Art.3 Anexele nr.1 și nr.2 fac parte integrantă din prezenta hotărâre.

Art.4 Pe data prezentei își încetează aplicabilitatea prevederile Hotărârii Consiliului Județean Vâlcea nr.163 din 28 septembrie 2018 privind aprobarea organigramei și statului de funcții ale Consiliului Județean Vâlcea.

Art.5 Secretarul Județului, prin Compartimentul Cancelarie, va comunica prezenta hotărâre aparatului de specialitate al Consiliului Județean Vâlcea, în vederea aducerii la îndeplinire a prevederilor ei și va asigura publicarea acesteia pe site-ul Consiliului Județean Vâlcea și în Monitorul Oficial al Județului Vâlcea.

Prezenta hotărâre a fost adoptată cu respectarea prevederilor art.97, alin.(1) din Legea administrației publice locale, nr.215/2001, republicată, cu modificările și completările ulterioare, cu un număr de 23 voturi pentru, 8 voturi împotriva și 0 abțineri.

PREȘEDINTE,



Constantin RĂDULESCU

**CONTRASEMNEAZĂ
SECRETAR AL JUDEȚULUI,**

Daniela CALIANU

**Râmnicu Vâlcea,
Nr.26 din 28 februarie 2019**

Prenume, Nume	Funcția	Semnătura	Verificat Șef serviciu Emilia Dima	Data
Întocmit: Maria Lăzăroiu/1ex.	Consilier juridic			28.02.2019

- Total posturi: - 178
 A. Funcții de demnitate publică - 3
 B. Administrator public - 1
 Total funcții aparat de specialitate, - 174
 din care:
 C. Funcții publice, din care: - 136
 - secretar al județului - 1
 - funcții publice de conducere - 20
 - funcții publice de execuție - 115
 D. Funcții contractuale de execuție - 38

ORGANIGRAMA

aparaturii de specialitate al Consiliului Județean Vâlcea

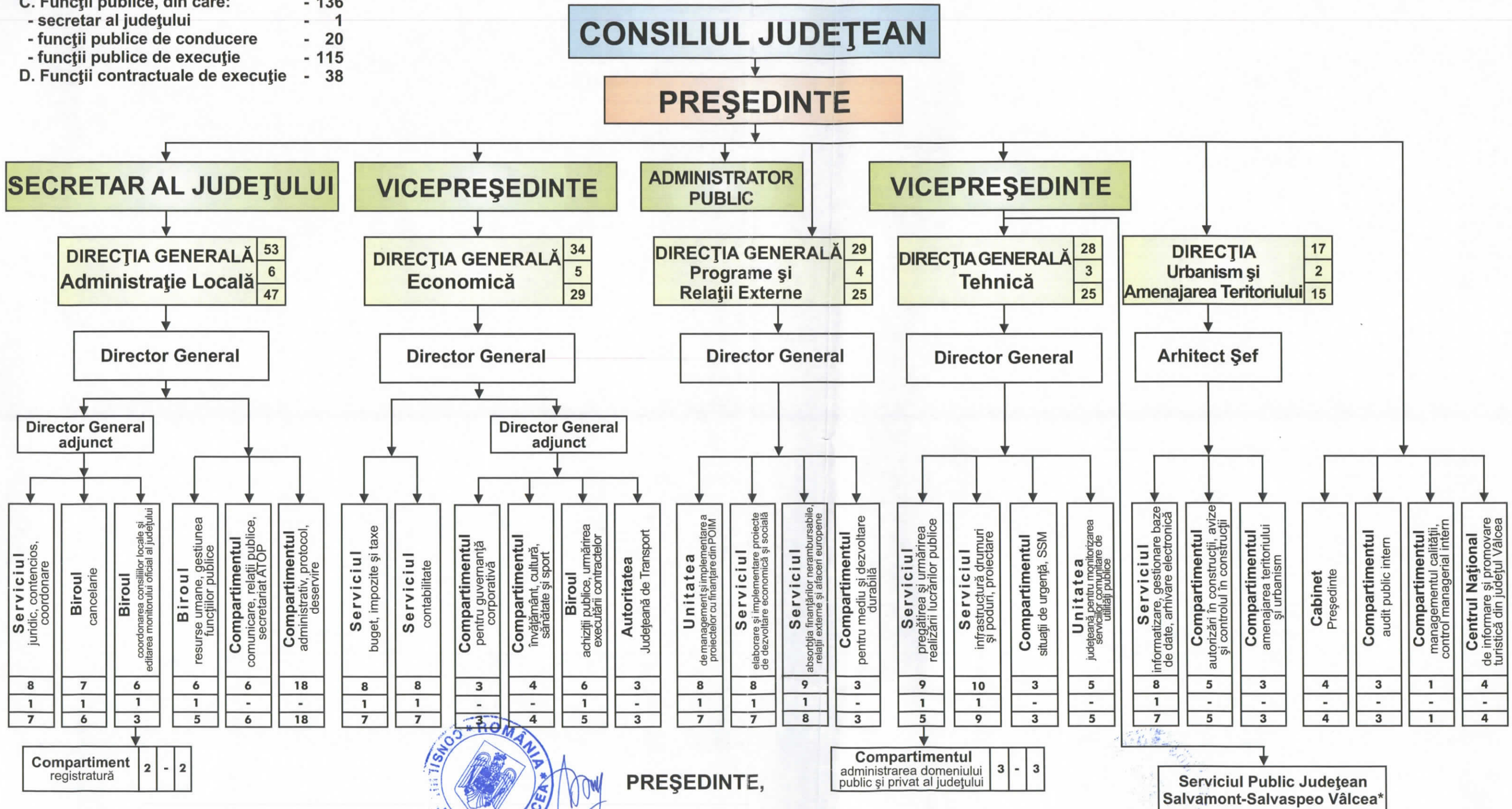

*Activitățile specifice Serviciului Public Județean Salvamont-Salvaspeo Vâlcea se realizează pe baza unor contracte de voluntariat

STAT DE FUNCTII
al aparatului de specialitate al Consiliului Județean Vâlcea

Nr. crt.	Numele, prenumele/ vacant, temporar vacant, după caz	STRUCTURA	Funcția de demnitate publică	Funcția publică		Clasa	Gradul prof.	Nivelul studiilor	Funcția contractuală		Grad/ Treapta profesional	Nivelul studiilor	OBSERVAȚII
				de conducere	de execuție				de conducere	de execuție			
0	1	2	3	4	5	6	7	8	9	10	11	12	13
DEMNITARI													
1	RĂDULESCU CONSTANTIN		Președinte					S					
2	TUDOR VALER		Vicepreședinte					S					
3	BUȘU ADRIAN		Vicepreședinte					S					
4	CALIANU DANIELA (temporar ocupat)			Secretar al județului	Grad II	I		S					
ADMINISTRATOR PUBLIC													
5	MIHĂILĂ ADRIAN								administrator public			0	
COMPARTIMENTUL AUDIT PUBLIC INTERN													
6	VACANT				Auditor	I	Superior	S					
7	OPRESCU ADINIȚA				Auditor	I	Superior	S					
8	BOTEZ SIMONA DANIELA				Auditor	I	Superior	S					
COMPARTIMENTUL MANAGEMENTUL CALITĂȚII, CONTROL MANAGERIAL INTERN													
9	VĂDUVA ION BOGDAN				Consilier	I	Superior	S					
COMPARTIMENT CABINET PREȘEDINTE													
10	SPIRIDON CRISTIAN									Consilier		S	
11	PREDESCU ELENA SIMONA									Consilier		S	
12	MĂRGĂRITA VASILE MARIUS									Consilier		S	
13	ENUȘ ELENA ANDREEA									Consilier		S	
Centrul Național de Informare și Promovare Turistică din Județul Vâlcea													
14	GHEORGHIU MONICA MARIA									Consilier (coordonator centru)		S	
15	VÂLSAN COSMINA IOANA									Consilier (agent turistic / ghid turistic)	II	S	
16	STĂNESCU SIBONEI MONICA									Consilier (agent turistic / ghid turistic)	II	S	

Nr. crt.	Numele, prenumele/ vacant, temporar vacant, după caz	STRUCTURA	Funcția de demnitate publică	Funcția publică		Clasa	Gradul prof.	Nivelul studiilor	Funcția contractuală		Grad/ Treapta profesional	Nivelul studiilor	OBSERVAȚII
				de conducere	de execuție				de conducere	de execuție			
0	1	2	3	4	5	6	7	8	9	10	11	12	13
17	VACANT									Consilier (agent turistic / ghid turistic)	II	S	
DIRECȚIA GENERALA ADMINISTRAȚIE LOCALĂ													
18	LĂSTUN BOGDAN			Director general	Grad II	I		S					
19	temporar vacant			Director general adjunct	Grad II	I		S					
Serviciul Juridic, Contencios, Coordonare													
20	DIMA EMILIA CARMEN			Șef Serviciu	Grad II	I		S					
21	CONSTANTINESCU ELENA RAMONA				Consilier juridic	I	Superior	S					
22	CUMPĂNAȘU PREDĂ MĂDĂLINA				Consilier juridic	I	Superior	S					
23	POPESCU MIHAELA CARMEN				Consilier juridic	I	Principal	S					
24	NEAGU EMILIAN LAURENȚIU				Consilier juridic	I	Superior	S					
25	LĂZĂROIU MARIA				Consilier juridic	I	Superior	S					
26	MANOLE RAMONA MIRELA				Consilier juridic	I	Superior	S					
27	VACANT				Consilier juridic	I	Asistent	S					
Biroul Cancelarie													
28	VACANT			Șef Birou	Grad II								
29	TÎRÎȘ MARIELA NADIA				Consilier	I	Superior	S					
30	MARIAN VIORICA									Inspector specialitate	II	S	
31	POPESCU DANIELA ELENA				Consilier	I	Superior	S					
32	GHIȚULESCU MARIUS									Inspector specialitate	I	S	
33	CREȚU FILOFTEIA									Referent	IA	M	
34	ILINCA ELENA MIHAELA									Arhivar		M	
Biroul Coordonare Consilii Locale și Editarea Monitorului Oficial al Județului													
35	VACANT			Șef Birou	Grad II			S					
36	VACANT				Consilier	I	Asistent	S					
37	VACANT				Consilier	I	Asistent	S					
38	PÎRVU SANDA				Consilier	I	Superior	S					
Compartiment Registrură													
39	FERARU RODICA									Inspector specialitate	II	S	
40	SIMA CRISTINA IULIANA									Inspector specialitate	IA	S	
Biroul Resurse Umane Gestiunea Funcțiilor Publice													

Nr. crt.	Numele, prenumele/ vacant, temporar vacant, după caz	STRUCTURA	Funcția de demnitate publică	Funcția publică		Clasa	Gradul prof.	Nivelul studiilor	Funcția contractuală		Grad/ Treapta profesional	Nivelul studiilor	OBSERVAȚII
				de conducere	de execuție				de conducere	de execuție			
0	1	2	3	4	5	6	7	8	9	10	11	12	13
41	PAVELESCU ELENA GABRIELA (temporar ocupat)			Șef Birou	Grad II	I		S					
42	temporar vacant				Consilier	I	Superior	S					
43	POPESCU IOANA				Consilier	I	Superior	S					
44	DUMITRIU FELICIA MAGDALENA				Inspector	I	Superior	S					
45	GHIOCULESCU ELENA MĂDĂLINA				Consilier	I	Principal	S					
46	BUDIHOI GEORGIANA FLORENTINA (temp.ocupat)				Consilier	I	Asistent	S					
Compartimentul Comunicare, Relații Publice, Secretariat ATOP													
47	STOICA ELENA				Consilier	I	Superior	S					
48	MATEI GRAȚIELA				Consilier	I	Superior	S					
49	ZAMFIR MIHAELA				Consilier	I	Superior	S					
50	VACANT				Consilier	I	Superior	S					
51	LĂCĂTUSU MARIA				Consilier	I	Superior	S					
52	ISTRĂTESCU ANDREI NICOLAE									Inspector specialitate	II	S	
Compartimentul Administrativ, Protocol, Deservire													
53	MOȘTEANU NICOLIȚA									Inspector specialitate	I	S	
54	VACANT									Inspector specialitate	II	S	
55	VACANT									Inspector specialitate	II	S	
56	SUCĂ VALERIAN									Șofer	I	M	
57	SLĂTINEANU NICOLAE									Șofer	I	M	
58	OPREA NICOLAE									Șofer	I	M	
59	LUPU MIHAI									Șofer	I	M	
60	TODECI CRISTIAN									Șofer	I	M	
61	MUJA DUMITRU MARIUS									Electrician	II	M	
62	NICOLIN CONSTANTIN									Muncitor	II	G	
63	RADU GHEORGHE									Muncitor	II	M	
64	POPA VIORICA									Telefonist	II	M	
65	ROESCU ELENA ADRIANA									Telefonist	II	M	
66	BARBU ANGELICA									Îngrijitor		M	
67	GHIȚĂ ELENA									Îngrijitor		M	
68	RADU FELICIA									Îngrijitor		M	
69	RĂDULESCU IULIANA									Îngrijitor		M	

Nr. crt.	Numele, prenumele/ vacant, temporar vacant, după caz	STRUCTURA	Funcția de demnitate publică	Funcția publică		Clasa	Gradul prof.	Nivelul studiilor	Funcția contractuală		Grad/Treapta profesional	Nivelul studiilor	OBSERVAȚII
				de conducere	de execuție				de conducere	de execuție			
0	1	2	3	4	5	6	7	8	9	10	11	12	13
70	VOICU DOINA									Îngrijitor		M	
DIRECȚIA GENERALĂ ECONOMICĂ													
71	MAZILU VASILICA			Director General	Grad II	I		S					
72	VACANT			Director General Adjunct	Grad II	I		S					
Serviciul Buget, Impozite și Taxe													
73	VİRTEJ ANDREEA			Şef Serviciu	Grad II	I		S					
74	RIZEA CONSTANTIN				Consilier	I	Superior	S					
75	DEACONESCU VALERIA				Consilier	I	Superior	S					
76	VACANT				Consilier	I	Superior	S					
77	FLOAREA DANIELA				Consilier	I	Superior	S					
78	DUMITRAȘCU GEORGETA				Consilier	I	Asistent	S					
79	ȚIRVUICĂ ELENA ANDREEA				Consilier	I	Asistent	S					
80	DUMITRU LARISA FLORINA				Consilier	I	Principal	S					
Serviciul Contabilitate													
81	PĂDUREȚU ADRIAN			Şef Serviciu	Grad II	I		S					
82	temporar vacant				Consilier	I	Superior	S					
83	temporar vacant				Consilier	I	Superior	S					
84	GHEORGHE VIOLETA MARIA				Consilier	I	Superior	S					
85	DOGARU FLORICA				Consilier	I	Superior	S					
86	DIACONU MARIUS				Consilier	I	Superior	S					
87	ȚIPLEA PETRU				Consilier	I	Superior	S					
88	RĂDULESCU NICOLETA									Inspector specialitate	IA	S	
Compartimentului Învățământ, Cultură, Sănătate, Sport													
89	VACANT				Consilier	I	Superior	S					
90	OPREA DIANA NICOLETA				Consilier	I	Superior	S					
91	GRUIȚOIU MIHAI				Consilier	I	Superior	S					
92	COSMEANU MARIUS VASILICĂ				Consilier	I	Superior	S					
Compartiment pentru Guvernanță Corporativă													
93	TURBURICĂ FLORENȚA				Consilier	I	Superior	S					
94	VACANT				Consilier	I	Debutant	S					

Nr. crt.	Numele, prenumele/ vacant, temporar vacant, după caz	STRUCTURA	Funcția de demnitate publică	Funcția publică		Clasa	Gradul prof.	Nivelul studiilor	Funcția contractuală		Grad/ Treapta profesional	Nivelul studiilor	OBSERVAȚII
				de conducere	de execuție				de conducere	de execuție			
0	1	2	3	4	5	6	7	8	9	10	11	12	13
95	AURELIU NICOLAE NARCIS				Consilier	I	Asistent	S					
Biroul Achiziții Publice, Urmărirea Executării Contractelor													
96	SAVU ANA (temporar ocupat)			Şef Birou	Grad II	I		S					
97	VACANT				Consilier	I	Superior	S					
98	CONSTANTIN LAURENTIA				Consilier	I	Superior	S					
99	TUFEANU GABRIEL				Consilier	I	Superior	S					
100	temporar vacant				Consilier	I	Superior	S					
101	BULACU LUMINIȚA				Consilier	I	Principal	S					
Autoritatea Județeană de Transport													
102	PÎRVU IONEL VICTOR				Consilier	I	Superior	S					
103	MOLDOVEANU DANIELA				Consilier	I	Superior	S					
104	STOICA CAMELIA									Inspector specialitate	II	S	
DIRECȚIA GENERALĂ TEHNICĂ													
105	TĂMAȘ IOAN SEBASTIAN			Director General	Grad II	I		S					
Serviciul Pregătirea și Urmărirea Realizării Lucrărilor Publice													
106	CONSTANTINESCU LIVIU			Şef Serviciu	Grad II	I		S					
107	BANU CORNELIA				Consilier	I	Superior	S					
108	EFTEMIE ROXANA ADINA				Consilier	I	Superior	S					
109	OPINCARIU VIRGINIA NICOLETA				Consilier	I	Superior	S					
110	GHIȚĂ ALEXANDRU				Consilier	I	Superior	S					
111	PĂUȘESCU IOAN NICUȘOR				Consilier	I	Superior	S					
Compartimentul Administrarea Domeniului Public și Privat al Județului													
112	VACANT				Consilier	I	Superior	S					
113	POPESCU MONICA				Consilier	I	Superior	S					
114	RADU NICOLAE				Consilier	I	Superior	S					
Serviciul Infrastructură, Drumuri și Poduri, Proiectare													
115	GRECU ELENA			Şef Serviciu	Grad II	I		S					
116	VACANT				Consilier	I	Superior	S					
117	TEGLAȘ NEMȚOIU AUGUSTIN				Consilier	I	Superior	S					
118	IOV CONSTANTIN				Consilier	I	Superior	S					
119	VACANT				Consilier	I	Principal	S					

Nr. crt.	Numele, prenumele/ vacant, temporar vacant, după caz	STRUCTURA	Funcția de demnitate publică	Funcția publică		Clasa	Gradul prof.	Nivelul studiilor	Funcția contractuală		Grad/ Treapta profesional	Nivelul studiilor	OBSERVAȚII
				de conducere	de execuție				de conducere	de execuție			
0	1	2	3	4	5	6	7	8	9	10	11	12	13
120	RUSU CAMELIA GEORGETA				Consilier	I	Superior	S					
121	BERBECEL ADRIAN CONSTANTIN				Consilier	I	Superior	S					
122	ANDREI CLAUDIA ELENA				Consilier	I	Superior	S					
123	BULACU ION				Consilier	I	Asistent	S					
124	DRĂGHICI CARMINA ADINA									Inspector specialitate	IA	S	
Compartimentul Situatii de Urgenta , SSM													
125	VACANT				Consilier	I	Superior	S					
126	DINESCU LIDIA				Consilier	I	Principal	S					
127	HOGEA GHEORGHE									Șofer	I	M	
Unitatea Județeană de Monitorizare a Serviciilor Comunitare de Utilități Publice													
128	RĂDUȚ NICOLETA				Consilier	I	Superior	S					
129	GIURCĂ TATIANA				Consilier	I	Superior	S					
130	PÎRVU GEORGE				Consilier	I	Superior	S					
131	VACANT				Consilier	I	Superior	S					
132	VACANT				Consilier	I	Asistent	S					
DIRECȚIA URBANISM ȘI AMENAJAREA TERITORIULUI													
133	PETRESCU ELENA DANA (temporar ocupat)			Arhitect șef	Grad II	I		S					
Compartimentul Autorizări în Construcții, Avize și Control în Construcții													
134	POPESCU ȘTEFAN				Consilier	I	Superior	S					
135	VACANT				Consilier	I	Superior	S					
136	STOENESCU ION				Consilier	I	Superior	S					
137	POPESCU VASILE				Consilier	I	Superior	S					
138	NEGRILĂ CRISTIAN				Referent de spec.	II	Superior	SSD					
Compartimentul Amenajarea Teritoriului și Urbanism													
139	CONSTANTINESCU ADRIANA				Consilier	I	Superior	S					
140	temporar vacant				Consilier	I	Superior	S					
141	MEIANU IULIANA CAMELIA				Consilier	I	Superior	S					
Serviciul Informatizare Gestionare Baze de Date, Arhivare Electronică													
142	DEACONESCU VICTOR			Șef serviciu	Grad II			S					
143	TUDORA CRISTINEL				Consilier	I	Superior	S					
144	TUDORA ANGELA				Consilier	I	Superior	S					

Nr. crt.	Numele, prenumele/ vacant, temporar vacant, după caz	STRUCTURA	Funcția de demnitate publică	Funcția publică		Clasa	Gradul prof.	Nivelul studiilor	Funcția contractuală		Grad/ Treapta profesional	Nivelul studiilor	OBSERVAȚII
				de conducere	de execuție				de conducere	de execuție			
0	1	2	3	4	5	6	7	8	9	10	11	12	13
145	DIMITRIU MONICA FLORINA				Consilier	I	Superior	S					
146	TUNCU CONSTANTIN				Consilier	I	Asistent	S					
147	DUMITRESCU LIVIU				Consilier	I	Asistent	S					
148	SCARLACIUC MARIUS				Consilier	I	Asistent	S					
149	ISPIR CARMEN MARIANA				Consilier	I	Asistent	S					
DIRECȚIA GENERALA PROGRAME ȘI RELAȚII EXTERNE													
150	ALEXANDRESCU CARMEN MANUELA			Director General	Grad II	I		S					
Unitatea de Management și Implementare a Proiectelor Finanțate din POIM													
151	VIRTEJ LAURENȚIU MIHAIL			Șef Serviciu	Grad II	I		S					
152	GROZDAN ROBERTA FLORIANA (temporar ocupat)				Consilier	I	Superior	S					
153	ANUȚA ELENA ADELINA				Consilier	I	Superior	S					
154	BRÂNZAN MIHAELA				Consilier	I	Superior	S					
155	CALCIU ROXANA				Consilier	I	Superior	S					
156	POPA DOINA				Consilier	I	Superior	S					
157	RUSU ION				Consilier	I	Superior	S					
158	RUSU ROXANA SÎNZIANA				Consilier	I	Superior	S					
Serviciul Elaborare și Implementare Proiecte de Dezvoltare Economică și Socială													
159	POPESCU ANDREEA			Șef Serviciu	Grad II	I		S					
160	PETRESCU ADRIANA				Consilier	I	Superior	S					
161	PISTOL RODICA				Consilier	I	Superior	S					
162	CIOBANU VIOLETA				Consilier	I	Superior	S					
163	STANCIU ELENA				Consilier	I	Superior	S					
164	ANTONESCU ION				Consilier	I	Superior	S					
165	BURNAZ CLAUDIA ANIȘOARA				Consilier	I	Superior	S					
166	NICOLIN DUMITRA DANIELA				Referent	III	Superior	M					
Serviciul Absorbția Finanțării Nerambursabile, Relații Externe și Afaceri Europene													
167	VADUVA ANAMARIA			Șef Serviciu	Grad II	I		S					
168	CHIRIȚĂ AURELIAN				Consilier	I	Superior	S					
169	MARIȚA ELENA CRISTINA				Consilier	I	Superior	S					
170	STELIAN MARIUS				Consilier	I	Debutant	S					
171	CURUIA LAVINIA ADRIANA				Consilier	I	Superior	S					
172	BURGHTEL CARMEN				Consilier	I	Superior	S					

Nr. crt.	Numele, prenumele/ vacant, temporar vacant, după caz	STRUCTURA	Funcția de demnitate publică	Funcția publică		Clasa	Gradul prof.	Nivelul studiilor	Funcția contractuală		Grad/ Treapta profesional	Nivelul studiilor	OBSERVAȚII
				de conducere	de execuție				de conducere	de execuție			
0	1	2	3	4	5	6	7	8	9	10	11	12	13
173	PREDUCA LIDIA MIHAELA				Consilier	I	Superior	S					
174	NEACȘU RAMONA				Consilier	I	Superior	S					
175	MUȘETE ANA MARIA				Consilier	I	Principal	S					
Compartimentul pentru Mediu si Dezvoltare Durabila													
176	TUDOR OANA MAGDA				Consilier	I	Superior	S					
177	Vacant temporar				Consilier	I	Asistent	S					
178	HOGEA ION									Șofer	I	M	

Funcția	Număr posturi		
	Ocupate	Vacante	Total
Nr. total de funcții publice	114	22	136
Nr. total de înalți funcționari publici	0	0	0
Nr. total de funcții publice de conducere	14	7	21
Nr. total de funcții publice de execuție	100	15	115
Nr. total de funcții contractuale de conducere (demnitari)	3	0	3
Nr. total de funcții contractuale de conducere	1	0	1
Nr. total de funcții contractuale de execuție	35	3	38
Nr total de posturi potrivit art. III alin. (2) din O.U.G. Nr. 63/2010 pentru modificarea și completarea Legii nr. 273/2006 privind finanțele publice locale, precum și pentru stabilirea unor măsuri financiare, cu modificările și completările ulterioare			
Nr. total de funcții din instituție	153	25	178



PREȘEDINTE,

Constanța RĂDULESCU