

HOTĂRÂRE

**privind aprobarea Organigramei și a Statului de funcții ale Direcției  
Generale de Asistență Socială și Protecția Copilului Vâlcea**

Consiliul Județean Vâlcea, întrunit în ședința ordinară din data de .... iunie 2024, la care participă un număr de \_\_\_ consilieri județeni din numărul total de 32 consilieri în funcție și Președintele Consiliului Județean Vâlcea;

Având în vedere Propunerea Președintelui Consiliului Județean Vâlcea, înregistrată sub nr.11876 din 13.06. 2024;

Luând în considerare Referatul de aprobare al Președintelui Consiliului Județean Vâlcea, înregistrat sub nr.11877 din 13.06. 2024;

Ținând cont de adresa Direcției Generale de Asistență Socială și Protecția Copilului Vâlcea (D.G.A.S.P.C. Vâlcea) nr.38623 din data de 22 aprilie 2024, înregistrată la Consiliul Județean Vâlcea sub nr.10368 din 22 aprilie 2024, prin care a înaintat Nota de fundamentare nr.38784 din 22 aprilie 2024, Hotărârea Colegiului Director al D.G.A.S.P.C. Vâlcea nr.2 din 15 aprilie 2024 privind avizarea Statului de funcții al Aparatului propriu al D.G.A.S.P.C. Vâlcea, Hotărârea Colegiului Director al D.G.A.S.P.C. Vâlcea nr.3 din 15 aprilie 2024 privind avizarea Statului de funcții - Servicii sociale subordonate și Hotărârea Colegiului Director al D.G.A.S.P.C. Vâlcea nr.5 din 15 aprilie 2024 privind avizarea Organigramei D.G.A.S.P.C. și Procesul-verbal nr.37257 din 15 aprilie 2024;

Văzând adresa Consiliului Județean Vâlcea nr.11882 din 14 mai 2024, înregistrată la Ministerul Muncii și Solidarității Sociale sub nr.2180/SBO din 15 mai 2024;

Văzând Avizul consultativ al Ministerului Muncii și Solidarității Sociale nr.12 din 17 mai 2024, transmis prin adresa nr.2180 / SBO / 925 / SG / 1528 / DPSS din 17 mai 2024, privind avizarea organigramei și statului de funcții ale Direcției Generale de Asistență Socială și Protecția Copilului Vâlcea, înregistrată la Consiliul Județean Vâlcea sub nr.12262 din 30 mai 2024;

Ținând cont de Raportul de specialitate al Direcției Generale Administrație Locală, înregistrat sub nr.11880 din 13.06. 2024;

În conformitate cu prevederile art.173 alin.(1) lit.a) și alin.(2) lit.c), art.391 alin.(3), art.407, art.408, art.409 și art.518 alin.(1) lit.a), lit.c) și lit.d) din Ordonanța de Urgență a Guvernului nr.57/2019 privind Codul administrativ, cu modificările și completările ulterioare, ale art.XVII, art.XVIII

alin.(1) - alin.(4) și alin.(6), art.XX alin.(1) și alin.(7) și art.XXII din Legea nr.296/2023 privind unele măsuri fiscal-bugetare pentru asigurarea sustenabilității financiare a României pe termen lung, cu modificările ulterioare, ale Legii nr.292/2011, a asistenței sociale, cu modificările și completările ulterioare, ale Legii nr.272/2004 privind protecția și promovarea drepturilor copilului, republicată, cu modificările și completările ulterioare, ale Legii nr.448/2006 privind protecția și promovarea drepturilor persoanelor cu handicap, republicată, cu modificările și completările ulterioare, ale Legii-cadru nr.153/2017 privind salarizarea personalului plătit din fonduri publice, cu modificările și completările ulterioare, ale Legii nr.53/2003-Codul muncii, republicată, cu modificările și completările ulterioare, ale Ordonanței Guvernului nr.68/2003, privind serviciile sociale, cu modificările și completările ulterioare, ale Hotărârii Guvernului nr.867/2015 pentru aprobarea Nomenclatorului serviciilor sociale, precum și a regulamentelor-cadru de organizare și funcționare a serviciilor sociale, cu modificările și completările ulterioare, ale art.4 din Hotărârea Guvernului nr.797/2017 pentru aprobarea regulamentelor-cadru de organizare și funcționare ale serviciilor publice de asistență socială și a structurii orientative de personal, cu modificările și completările ulterioare și cele ale Hotărârii Guvernului nr.1336/2022 pentru aprobarea Regulamentului-cadru privind organizarea și dezvoltarea carierei personalului contractual din sectorul bugetar plătit din fonduri publice, cu modificările și completările ulterioare;

În temeiul prevederilor art.196 alin.(1) lit.a) din Ordonanța de Urgență a Guvernului nr.57/2019 privind Codul administrativ, cu modificările și completările ulterioare

## **H O T Ă R Ă Ș T E:**

**Art.1** Se aprobă organigrama Direcției Generale de Asistență Socială și Protecția Copilului Vâlcea, potrivit anexei nr.1.

**Art.2** Se aprobă statul de funcții al Direcției Generale de Asistență Socială și Protecția Copilului Vâlcea, potrivit anexelor nr.2 și nr.3.

**Art.3** Anexele nr.1, nr.2 și nr.3 fac parte integrantă din prezenta hotărâre.

**Art.4** Directorul executiv al Direcției Generale de Asistență Socială și Protecția Copilului Vâlcea, răspunde de modul de punere în aplicare a prezentei hotărâri, în termenele și în condițiile impuse de lege.

**Art.5** La data adoptării prezentului act administrativ își încetează aplicabilitatea Hotărârea Consiliului Județean Vâlcea nr.113 din 3 iunie 2020 privind aprobarea organigramei și a statului de funcții ale Direcției Generale de Asistență Socială și Protecția Copilului Vâlcea, cu modificările ulterioare.

**Art.6** Secretarul General al Județului Vâlcea, prin Serviciul Cancelarie, va comunica prezenta hotărâre, Direcției Generale Administrație Locală, Direcției Generale Economice, precum și Direcției Generale de Asistență Socială și Protecția Copilului Vâlcea, în vederea aducerii la îndeplinire și va asigura publicarea acesteia pe site-ul Consiliului Județean Vâlcea și în Monitorul Oficial al Județului Vâlcea.

*Prezenta hotărâre a fost adoptată cu respectarea prevederilor art.182 alin.(1) din Ordonanța de Urgență a Guvernului nr.57/2019 privind Codul administrativ, cu modificările și completările ulterioare, cu un număr de ... voturi pentru, ... voturi împotriva și ... abțineri.*



**PREȘEDINTE,**  
**Constantin RĂDULESCU**

**AVIZAT PENTRU LEGALITATE**  
**SECRETAR GENERAL**  
**AL JUDEȚULUI,**  
*Daniela CALIANU*  
**Daniela CALIANU**

**AVIZAT,**  
**DIRECTOR GENERAL**  
*Bogdan Paul LĂSTUN*  
**Bogdan-Paul LĂSTUN**

**Râmnicu Vâlcea,**

**Nr. \_\_\_\_\_ din \_\_\_\_\_ 2024**

Prenume, Nume	Funcția	Semnătura	Verificat: Director general adjunct/Sef serviciu	Data
Elaborat: Maria Lăzăroiu /2 ex.	Consilier juridic	<i>[Signature]</i>	<i>[Signature]</i>	13.06.2024

**CONSILIUL JUDEȚEAN VÂLCEA**  
 Direcția Generală de Asistență Socială și Protecția Copilului - Vâlcea

ANEXA nr. 1

Total Posturi Aparat Propriu = 174 (din care 122 FP, 52 FC)	Total Posturi Servicii Sociale Copii = 166
Total Posturi Servicii Sociale pentru persoane adulte/dizabilități/vârstnice = 645	Total posturi AMP = 240 Total posturi APP = 12
<b>Total General 1237</b>	

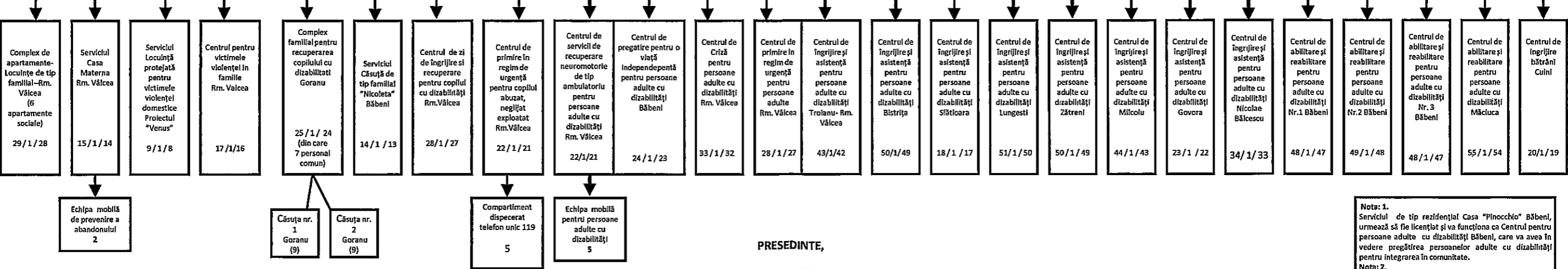
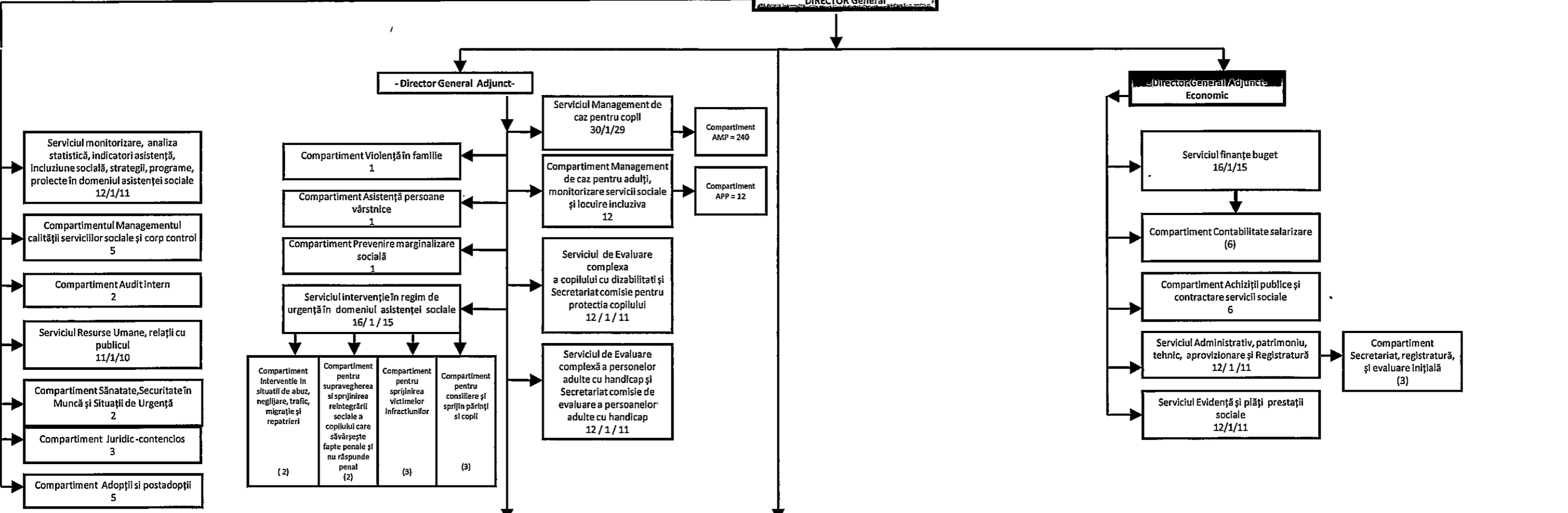
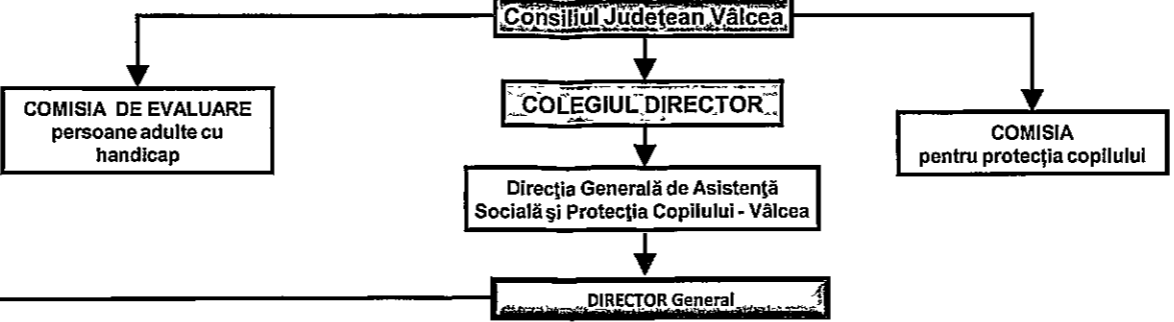

PRESEDINTE,  
**CONSTANTIN RĂDULESCU**

Director General,  
 Marius Mărgărita

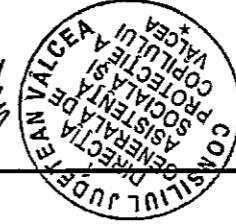

Nota 1:  
 Serviciul de tip rezidențial Casa "Pinocchio" Băbeni, urmează să fie licențiat și va funcționa ca Centrul pentru persoane adulte cu dizabilități Băbeni, care va avea în vedere pregătirea persoanelor adulte cu dizabilități pentru integrarea în comunitate.  
 Nota 2:  
 Se desființează Centrul de îngrijire și asistență pentru persoane adulte cu dizabilități Ostroveni cu un număr de 50 posturi.

**STAT DE FUNCTII** **Anexa nr. 2**  
**al Directiei Generale de Asistenta Sociala si Protectia Copilului Valcea**  
**Aparat propriu**

	Nume și prenume	Structura	Funcție publică		Clasa	Grad	Studii	Funcția contractuală		Grad/ Treaptă profesionala	Nivel Studii
			Conducere	Executie				de conducer	de executie		
<b>Conducere Direcția Generala</b>											
Funcții publice = 3											
1	Exercitare temporară		Director general		I	II	S				
2	XXXXXXXXXX		Director General Adjunct		I	II	S				
3	XXXXXXXXXX		Director General Adjunct		I	II	S				
<b>Serviciul Monitorizare, analiza statistica, indicatori asistenta, incluziune sociala, strategii, programe, proiecte, în domeniul asistentei sociale= 12 posturi</b>											
Funcții publice = 12											
4	Exercitare temporară		Sef serviciu		I	II	S				
5	Vacant		Inspector		I	Superior	S				
6	XXXXXXXXXX		Inspector		I	Superior	S				
7	XXXXXXXXXX		Inspector		I	Superior	S				
8	XXXXXXXXXX		Inspector		I	Superior	S				
9	XXXXXXXXXX		Inspector		I	Superior	S				
10	XXXXXXXXXX		Inspector		I	Superior	S				
11	XXXXXXXXXX		Inspector		I	Superior	S				
12	Vacant		Inspector		I	Principal	S				
13	XXXXXXXXXX		Inspector		I	Superior	S				
14	XXXXXXXXXX		Consilier		I	Superior	S				
15	XXXXXXXXXX		Inspector		I	Superior	S				
<b>Compartiment Managementul calitatii serviciilor sociale și corp control= 5 posturi</b>											
Personal contractual =5											
16	Vacant							Medic	Specialist	S	
17	Vacant							Psiholog	Specialist	S	
18	Vacant							Asistent Social	Specialist	S	
19	XXXXXXXXXX							Inspector de specialitate	II	S	
20	Vacant							Inspector de specialitate	II	S	
<b>Compartiment Audit intern = 2 posturi</b>											
Funcții publice = 2											
21	XXXXXXXXXX		Auditor		I	Superior	S				
22	XXXXXXXXXX		Auditor		I	Superior	S				
<b>Serviciul Resurse umane, relatii cu publicul = 11 posturi</b>											
Funcții publice = 11											
23	XXXXXXXXXX		Sef serviciu		I	II	S				

24	XXXXXXXXXX		Consilier	I	Superior	S						
25	XXXXXXXXXX		Consilier	I	Superior	S						
26	XXXXXXXXXX		Consilier	I	Superior	S						
27	XXXXXXXXXX		Inspector	I	Superior	S						
28	XXXXXXXXXX		Inspector	I	Superior	S						
29	XXXXXXXXXX		Consilier	I	Superior	S						
30	XXXXXXXXXX		Inspector	I	Superior	S						
31	Vacant		Inspector	I	Asistent	S						
32	XXXXXXXXXX		Inspector	I	Superior	S						
33	XXXXXXXXXX		Inspector	I	Superior	S						
<b>Compartiment Saratate securitate in munca si situatii de urgenta = 2 posturi</b>												
	Functii publice = 2											
34	XXXXXXXXXX		Consilier	I	Superior	S						
35	XXXXXXXXXX		Referent de specialitate	II	Superior	SSD						
<b>Compartiment Juridic- contencios = 3 posturi</b>												
	Functii publice = 3											
36	XXXXXXXXXX		Consilier juridic	I	Superior	S						
37	Vacant		Consilier juridic	I	Superior	S						
38	Vacant		Consilier juridic	I	Principal	S						
<b>Compartiment Adoptii si postadoptii= 5 posturi</b>												
	Functii publice = 3											
39	XXXXXXXXXX		Inspector	I	Superior	S						
40	XXXXXXXXXX		Consilier	I	Superior	S						
41	Vacant		Consilier juridic	I	Superior	S						
	Personal contractual =2											
42	Vacant							Psiholog	Stagiar	S		
43	Vacant							Asistent social	Debutant	S		
<b>Serviciul de Evaluare complexa a copilului cu dizabilitati si Secretariat Comisia pentru Protectia Copilului= 12 posturi</b>												
	Functii publice = 9											
44	Exercitare temporara	Sef serviciu		I	II	S						
45	XXXXXXXXXX		Inspector	I	Superior	S						
46	XXXXXXXXXX		Inspector	I	Superior	S						
47	XXXXXXXXXX		Inspector		Superior	S						
48	XXXXXXXXXX		Inspector	I	Superior	S						
49	XXXXXXXXXX		Consilier	I	Superior	S						
50	Vacant		Inspector	I	Superior	S						
51	XXXXXXXXXX		Referent	III	Superior	M						
52	XXXXXXXXXX		Referent	III	Superior	M						
	Personal contractual											

53	XXXXXXXXXX								Psiholog	Specialist	S		
54	Vacant								Medic	Primar	S		
55	XXXXXXXXXX								Medic	Primar	S		
<b>Compartiment Violenta in familie= 1 post</b>													
	Functii publice = 1												
56	XXXXXXXXXX			Inspector	I	Superior	S						
<b>Compartiment Asistenta persoane varstnice =1 post</b>													
	Functii publice = 1												
57	Vacant			Inspector	I	Superior	S						
<b>Compartiment Prevenire marginalizare sociala= 1 post</b>													
	Functii publice = 1												
58	Vacant			Inspector	I	Superior	S						
<b>Serviciul de Evaluare complexa a persoanelor adulte cu handicap si Secretariat comisie de evaluare a persoanelor adulte cu handicap= 12 posturi</b>													
	Personal contractual = 12												
59	XXXXXXXXXX								Sef serviciu	II	S		
60	XXXXXXXXXX								Medic	Specialist	S		
61	XXXXXXXXXX								Psihopedagog		S		
62	XXXXXXXXXX								Medic	Specialist	S		
63	Vacant								Medic	Primar	S		
64	XXXXXXXXXX								Interpret mimico gestual(referent)	IA	M		
65	Vacant								Asistent social	Principal	S		
66	XXXXXXXXXX								Asistent social	Principal	S		
67	XXXXXXXXXX								Psiholog	Principal	S		
68	Vacant								Psiholog	Specialist	S		
69	Vacant								Kinetoterapeut		S		
70	XXXXXXXXXX								Referent	IA	M		
<b>Serviciu interventie in regim de urgenta in domeniul asistentei sociale= 16 posturi</b>													
	Functii publice = 7												
71	XXXXXXXXXX			Sef serviciu		II	S						
72	XXXXXXXXXX			Consilier	I	Superior	S						
73	XXXXXXXXXX			Inspector	I	Superior	S						
74	XXXXXXXXXX			Inspector	I	Superior	S						
75	XXXXXXXXXX			Consilier	I	Superior	S						
76	XXXXXXXXXX			Inspector	I	Superior	S						
<b>*Compartiment interventie in situatii de abuz neglijare, trafic, migratie si repatrieri = 2 posturi</b>													
77	XXXXXXXXXX			Inspector		Superior	S						
	Personal contractual = 1												
78	XXXXXXXXXX								Inspector de specialitate	IA	S		
<b>*Compartiment pentru supravegherea si sprijinirea reintegrarii sociale a copilului care săvârșeste fapte penale si nu răspunde penal = 3 posturi</b>													
	Personal contractual = 2 posturi												
79	Vacant								Psiholog	Stagiar	S		

80	XXXXXXXXXX							Inspector de specialitate (social)	II	S		
<b>*Compartiment pentru sprijinirea victimelor infractiunilor = 3 posturi</b>												
<b>Personal contractual =3</b>												
81	Vacant							Asistent social	Debutant	S		
82	XXXXXXXXXX							Psiholog	Practicant	S		
83	Vacant							Consilier juridic	II	S		
<b>*Compartiment pentru consiliere și sprijin părinți si copii = 3 posturi</b>												
<b>Personal contractual =3</b>												
84	XXXXXXXXXX							Asistent social	Practicant	S		
85	Vacant							Psiholog	Stagiar	S		
86	XXXXXXXXXX							Inspector de specialitate	I	S		
<b>Serviciul Evidența și plăți prestații sociale = 12 posturi</b>												
<b>Functii publice=12</b>												
87	XXXXXXXXXX		Sef serviciu		I	II	S					
88	XXXXXXXXXX		Consilier		I	Superior	S					
89	XXXXXXXXXX		Inspector		I	Superior	S					
90	XXXXXXXXXX		Inspector			Superior	S					
91	XXXXXXXXXX		Inspector		I	Superior	S					
92	XXXXXXXXXX		Inspector		I	Superior	S					
93	XXXXXXXXXX		Consilier		I	Superior	S					
94	XXXXXXXXXX		Inspector		I	Superior	S					
95	XXXXXXXXXX		Inspector		I	Superior	S					
96	XXXXXXXXXX		Inspector		I	Superior	S					
97	XXXXXXXXXX		Inspector		I	Superior	S					
98	Vacant		Inspector		I	Asistent	S					
<b>Compartiment Management de caz pentru adulti, monitorizare servicii sociale si locuire incluziva= 12 posturi</b>												
<b>Functii publice= 12</b>												
99	XXXXXXXXXX		Inspector		I	Superior	S					
100	XXXXXXXXXX		Inspector		I	Superior	S					
101	XXXXXXXXXX		Inspector		I	Superior	S					
102	XXXXXXXXXX		Inspector		I	Superior	S					
103	XXXXXXXXXX		Consilier		I	Superior	S					
104	XXXXXXXXXX		Inspector		I	Superior	S					
105	XXXXXXXXXX		Inspector		I	Superior	S					
106	XXXXXXXXXX		Inspector		I	Superior	S					
107	XXXXXXXXXX		Inspector		I	Superior	S					
108	Vacant		Inspector		I	Superior	S					
109	Vacant		Inspector		I	Asistent	S					
110	Vacant		Consilier		I	Asistent	S					
<b>*Compartiment asistenti personali profesionisti = 12</b>												
<b>Serviciul Management de caz pentru copii = 30 posturi</b>												
<b>Functii publice= 23</b>												



111	XXXXXXXXXX		Sef serviciu		II	S						
112	XXXXXXXXXX		Inspector		Superior	S						
113	XXXXXXXXXX		Inspector		Superior	S						
114	XXXXXXXXXX		Inspector		Superior	S						
115	XXXXXXXXXX		Inspector		Superior	S						
116	Vacant		Inspector		Superior	S						
117	XXXXXXXXXX		Inspector		Superior	S						
118	XXXXXXXXXX		Inspector		Superior	S						
119	XXXXXXXXXX		Inspector		Superior	S						
120	XXXXXXXXXX		Inspector		Superior	S						
121	XXXXXXXXXX		Inspector		Superior	S						
122	XXXXXXXXXX		Inspector		Superior	S						
123	XXXXXXXXXX		Inspector		Superior	S						
124	XXXXXXXXXX		Inspector		Superior	S						
125	XXXXXXXXXX		Inspector		Superior	S						
126	XXXXXXXXXX		Inspector		Superior	S						
127	XXXXXXXXXX		Inspector		Superior	S						
128	XXXXXXXXXX		Inspector		Superior	S						
129	XXXXXXXXXX		Inspector		Superior	S						
130	XXXXXXXXXX		Inspector		Superior	S						
131	XXXXXXXXXX		Inspector		Superior	S						
132	XXXXXXXXXX		Inspector		Superior	S						
133	XXXXXXXXXX		Inspector		Superior	S						
	Personal contractual= 7											
134	Vacant							Asistent social	Specialist	S		
135	Vacant							Asistent social	Specialist	S		
136	Vacant							Asistent social	Specialist	S		
137	Vacant							Asistent social	Specialist	S		
138	Vacant							Psiholog	Specialist	S		
139	Vacant							Psiholog	Specialist	S		
140	Vacant							Psiholog	Specialist	S		
	<b>*Compartiment asistenti maternali profesioniști = 240 posturi</b>											
	<b>Serviciul Finante- buget = 16 posturi</b>											
	Funcții publice= 10											
141	XXXXXXXXXX		Sef serviciu		I	II	S					
142	XXXXXXXXXX		Consilier		I	Superior	S					
143	XXXXXXXXXX		viza CFP		I	Superior	S					
144	XXXXXXXXXX		Inspector		I	Superior	S					
145	Vacant		Consilier		I	Superior	S					
146	XXXXXXXXXX		viza CFP		I	Superior	S					
147	XXXXXXXXXX		Inspector		I	Superior	S					
148	XXXXXXXXXX		Inspector		I	Superior	S					
149	Vacant		Consilier		I	Superior	S					

150	Vacant		Inspector	I	Superior	S						
<b>Compartiment Contabilitate salarizare= 6 posturi</b>												
	Functii publice= 4											
151	XXXXXXXXXX		Inspector	I	Superior	S						
152	XXXXXXXXXX		Referent	III	Superior	M						
153	XXXXXXXXXX		Inspector	I	Superior	S						
154	XXXXXXXXXX		Consilier	I	Superior	S						
	Personal contractual = 2 posturi											
155	XXXXXXXXXX								Inspector de specialitate	IA	S	
156	XXXXXXXXXX								Inspector de specialitate	IA	S	
<b>Compartiment Achizitii publice si contractare servicii sociale = 6 posturi</b>												
	Functii publice= 6											
157	XXXXXXXXXX		Consilier achizitii	I	Superior	S						
158	XXXXXXXXXX		Consilier achizitii	I	Superior	S						
159	XXXXXXXXXX		Consilier achizitii	I	Superior	S						
160	XXXXXXXXXX		Consilier achizitii	I	Superior	S						
161	XXXXXXXXXX		Consilier achizitii	I	Superior	S						
162	XXXXXXXXXX		Consilier achizitii	I	Superior	S						
<b>Serviciul Administrativ, patrimoniu, tehnic, aprovizionare si registratura=12 posturi</b>												
	Personal contractual = 12											
163	XXXXXXXXXX								Sef serviciu	II	S	
164	XXXXXXXXXX								Referent	IA	M	
165	XXXXXXXXXX								Inspector de specialitate	IA	S	
166	XXXXXXXXXX								Insector de specialitate	IA	S	
167	XXXXXXXXXX								Inspector de specialitate	IA	S	
168	Vacant								Farmacist	s		
169	XXXXXXXXXX								Asistent medical farmacie		PL	
170	XXXXXXXXXX								Referent	I	M	
171	Vacant								Inspector de specialitate	IA	S	
	<b>*Compartiment Secretariat, registratura și evaluare inițială = 3</b>											
172	XXXXXXXXXX								Inspector de specialitate	IA	S	
173	XXXXXXXXXX								Referent	I	M	
174	XXXXXXXXXX								Referent	I	M	

Total posturi = 174, din care:

Funcții publice : 122

Funcții contractuale: 52

NOTA: Compartimentele cu simbolul " \* " fac parte din structura serviciilor sub care se regasesc

PRESEDINTE,

CONSTANTIN RĂDULESCU

Director Executiv,

Marius Mărgărita

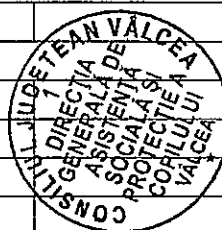

## STAT DE FUNCTII

Anexa nr. 3

cu personalul din centrele de plasament - copii si centre de ingrijire  
si asistenta-adulti din subordinea D.G.A.S.P.C. Valcea

Nume si prenume	Funcția		Nivel studii	Grad/ treapta		
<b>Protecția copilului</b>						
<b>Complex de apartamente - Locuințe de tip familial- Rm. Valcea =29 posturi</b>						
<b>Personal comun care desfășoară activitatea pentru toate cele 6 locuințe de tip familial</b>						
1 Vacant	Sef centru		S	II		
2 XXXXXXXXXX	Asistent social		S	Debutant		
3 Vacant	Psiholog		S	Practicant		
4 XXXXXXXXXX	Inspector de specialitate (social)		S	II		
5 XXXXXXXXXX	Ingrijitoare		M/G			
<b>Apartamentul nr. 1 Bl. C12 -Str Mihai Eminescu - Ostroveni-Rm. Valcea</b>						
<b>Personal de specialitate, de îngrijire și asistență</b>						
6 XXXXXXXXXX	Lucrător social		M	Principal		
7 XXXXXXXXXX	Supraveghetor de noapte		M/G			
8 XXXXXXXXXX	Supraveghetor de noapte		G			
<b>Apartamentul nr. 2 Bl. C32 -Aleea Panselutelor- Ostroveni- Rm. Valcea</b>						
<b>Personal de specialitate, de îngrijire și asistență</b>						
9 XXXXXXXXXX	Inspector de specialitate (social)		S	II		
10 XXXXXXXXXX	Lucrător social		M	Principal		
11 XXXXXXXXXX	Supraveghetor de noapte		M/G			
12 XXXXXXXXXX	Supraveghetor de noapte		M/G			
<b>Apartamentul nr. 3 A19 -Str Luceafarului- Ostroveni-Rm. Valcea</b>						
<b>Personal de specialitate, de îngrijire și asistență</b>						
13 XXXXXXXXXX	Inspector de specialitate (social)		S	II		
14 XXXXXXXXXX	Educator		S	Principal		
15 XXXXXXXXXX	Lucrător social		M	Principal		
16 Vacant	Supraveghetor de noapte		M/G			
17 XXXXXXXXXX	Supraveghetor de noapte		M/G			
<b>Apartamentul nr. 4 B14 -Str Mihai Eminescu - Ostroveni -Rm. Valcea</b>						
<b>Personal de specialitate, de îngrijire și asistență</b>						
18 XXXXXXXXXX	Inspector de specialitate (social)		S	II		
19 XXXXXXXXXX	Lucrător social		M	Principal		
20 Vacant	Supraveghetor de noapte		M/G			
21 Vacant	Supraveghetor de noapte		M/G			
<b>Apartamentul nr. 5 C10 -Str Mihai Eminescu - Ostroveni-Rm. Valcea</b>						
<b>Personal de specialitate, de îngrijire și asistență</b>						
22 XXXXXXXXXX	Inspector de specialitate (social)		S	II		
23 Vacant	Lucrător social		M	Principal		
24 XXXXXXXXXX	Supraveghetor de noapte		M/G			
25 XXXXXXXXXX	Supraveghetor de noapte		M/G			
<b>Apartamentul nr. 6 A 62 -B.dul Tineretului - Ostroveni-Rm. Valcea</b>						
<b>Personal de specialitate, de îngrijire și asistență</b>						
26 XXXXXXXXXX	Lucrător social		M	Principal		
27 XXXXXXXXXX	Educator		S	Principal		
28 XXXXXXXXXX	Supraveghetor de noapte		M/G			

29	XXXXXXXXXX	Supraveghetor de noapte	M/G			
----	------------	-------------------------	-----	--	--	--

<b>Serviciul Casa Materna - Rm. Valcea = 15 posturi</b>						
<b>Personal de conducere</b>						
1	Vacant	Sef centru	S	II		
<b>Personal de specialitate, de îngrijire și asistență</b>						
2	Vacant	Medic	S	Primar		
3	Vacant	Asistent social	S	Principal		
4	Vacant	Psiholog	S	Practicant		
5	XXXXXXXXXX	Asistent medical	PL	Principal		
6	XXXXXXXXXX	Asistent medical	PL	Principal		
7	XXXXXXXXXX	Asistent medical	S	Principal		
8	XXXXXXXXXX	Supraveghetor de noapte	M/G			
9	XXXXXXXXXX	Supraveghetor de noapte	M/G			
10	XXXXXXXXXX	Infirmiera	M/G			
11	XXXXXXXXXX	Infirmiera	M/G			
12	XXXXXXXXXX	Ingrijitoare	M/G			
<b>Personal cu functii administrative, gospodarie, intretinere-reparatii, deservire</b>						
13	XXXXXXXXXX	Administrator	M	I		
14	Vacant	Magaziner	M/G			
15	XXXXXXXXXX	Sofer	M/G	I		

<b>Echipa mobila de prevenire a abandonului = 2 posturi</b>						
<b>colaboreaza cu biroul Interventie in regim de urgenta din AP</b>						
1	Vacant	Asistent social	S	Practicant		
2	Vacant	Asistent medical	PL			

<b>Locuință protejată pentru victimele violenței domestice = 9 posturi</b>						
<b>Proiectul "Venus"</b>						
<b>Personal de conducere</b>						
1	Vacant	Sef serviciu (Coordonator servicii sociale)	S	II		
<b>Personal de specialitate, de îngrijire și asistență</b>						
2	Vacant	Responsabil servicii sociale	S			
3	Vacant	Psiholog	S	Stagiar		
4	Vacant	Consilier vocațional (Psiholog)	S	Practicant		
5	Vacant	Asistent Social	S	Practicant		
6	XXXXXXXXXX	Lucrător social	M	Principal		
7	XXXXXXXXXX	Lucrător social	M	Principal		
8	XXXXXXXXXX	Lucrător social	M	Principal		
<b>Personal cu functii administrative, gospodarie, intretinere-reparatii, deservire</b>						
9	XXXXXXXXXX	Muncitor calificat	M/G	III		

<b>Centrul pentru victimele violentei în familie Ramnicu Valcea = 17 posturi</b>						
<b>Personal de conducere</b>						
1	Vacant( exercitare temporara -	Sef centru	S	II		
<b>Personal de specialitate, de îngrijire și asistență</b>						
2	XXXXXXXXXX	Asistent social	S	Principal		
3	XXXXXXXXXX	Psiholog	S	Practicant		
4	XXXXXXXXXX	Educator	PL	Principal		
5	XXXXXXXXXX	Consilier juridic	S	I		
6	XXXXXXXXXX	Asistent medical	PL	Principal		
7	Vacant	Asistent medical	PL	Principal		
8	XXXXXXXXXX	Ingrijitoare	G			
9	XXXXXXXXXX	Ingrijitoare	G			
10	XXXXXXXXXX	Ingrijitoare	G			
11	XXXXXXXXXX	Ingrijitoare	G			
<b>Personal cu functii administrative, gospodarie, intretinere-reparatii, deservire</b>						

12	XXXXXXXXXX	Paznic		M/G				
13	XXXXXXXXXX	Paznic		M/G				
14	XXXXXXXXXX	Paznic		M/G				
15	XXXXXXXXXX	Paznic		M/G				
16	XXXXXXXXXX	Paznic		M/G				
17	XXXXXXXXXX	Sofer		M/G	I			
<b>Complex familial pentru recuperarea copilului cu dizabilitati-Goranu = 25 posturi</b>								
<b>Personal comun care desfasoara activitatea pt. cele doua casute</b>								
1	XXXXXXXXXX	Sef centru		S	II			
2	XXXXXXXXXX	Medic		S	Primar			
3	XXXXXXXXXX	Psiholog		S	Principal			
4	Vacant	Ingrijitoare		M/G				
<b>Personal cu functii administrative, gospodarie, intretinere-reparatii, deservire</b>								
5	XXXXXXXXXX	Spalatoarea		M/G				
6	XXXXXXXXXX	Muncitor calificat		M/G	III			
7	XXXXXXXXXX	Magaziner		M				
<b>Casuta nr. 1 -Complex Goranu</b>								
<b>Personal de specialitate, de ingrijire si asistenta</b>								
8	XXXXXXXXXX	Asistent medical		PL	Principal			
9	XXXXXXXXXX	Asistent medical		PL	Principal			
10	XXXXXXXXXX	Lucrator social		M	Principal			
11	XXXXXXXXXX	Infirmiera		M/G				
12	XXXXXXXXXX	Infirmiera		M/G				
13	XXXXXXXXXX	Infirmiera		M/G				
14	XXXXXXXXXX	Infirmiera		M/G				
15	XXXXXXXXXX	Infirmiera		M/G				
16	XXXXXXXXXX	Infirmiera		M/G				
<b>Casuta nr. 2 -Complex Goranu</b>								
<b>Personal de specialitate, de ingrijire si asistenta</b>								
17	XXXXXXXXXX	Asistent medical		PL	Principal			
18	XXXXXXXXXX	Asistent medical		PL	Principal			
19	XXXXXXXXXX	Lucrator social		M	Principal			
20	XXXXXXXXXX	Infirmiera		M/G				
21	XXXXXXXXXX	Infirmiera		M/G				
22	XXXXXXXXXX	Infirmiera		M/G				
23	XXXXXXXXXX	Infirmiera		M/G				
24	XXXXXXXXXX	Infirmiera		M/G				
25	XXXXXXXXXX	Infirmiera		M/G				
<b>Serviciul Casuta de tip familial: "Nicoleta" Babeni = 14 posturi</b>								
<b>Personal de conducere</b>								
1	Vacant	Sef centru		S	II			
<b>Personal de specialitate, de ingrijire si asistenta</b>								
2	XXXXXXXXXX	Lucrator social		M	Principal			
3	XXXXXXXXXX	Lucrator social		M	Principal			
4	XXXXXXXXXX	Supraveghetor de noapte		M/G				
5	XXXXXXXXXX	Supraveghetor de noapte		M/G				
6	XXXXXXXXXX	Infirmiera		M/G				
7	XXXXXXXXXX	Infirmiera		M/G				
8	XXXXXXXXXX	Infirmiera		M/G				
9	XXXXXXXXXX	Infirmiera		M/G				
10	XXXXXXXXXX	Infirmiera		M/G				
11	XXXXXXXXXX	Infirmiera		M/G				
12	XXXXXXXXXX	Infirmiera		M/G				
13	XXXXXXXXXX	Infirmiera		M/G				
14	XXXXXXXXXX	Infirmiera		M/G				
<b>Centrul de zi de ingrijire si recuperare pentru copilul cu dizabilitati Rm. Valcea = 28 posturi</b>								
<b>Personal de conducere</b>								
1	XXXXXXXXXX	Sef centru		S	II			
<b>Personal de specialitate, de ingrijire si asistenta</b>								
2	XXXXXXXXXX	Medic stomatolog		S				
3	XXXXXXXXXX	Medic BFT		S	Primar			

4	XXXXXXXXXX	Psiholog		S	Specialist		
5	Vacant	Psiholog			Principal		
6	XXXXXXXXXX	Asistent social		S	Principal		
7	XXXXXXXXXX	Asistent social		S	Specialist		
8	Vacant	Logoped		S			
9	Vacant	Logoped		S			
10	XXXXXXXXXX	Kinetoterapeut		S	Principal		
11	XXXXXXXXXX	Kinetoterapeut		S	Principal		
12	Vacant	Fiziokinetoterapeut		S			
13	XXXXXXXXXX	Profesor CFM		S	Principal		
14	XXXXXXXXXX	Educator		SSD	Principal		
15	XXXXXXXXXX	Educator		PL	Principal		
16	XXXXXXXXXX	Pedagog recuperare		PL	Principal		
17	Vacant	Asistent BFT		PL	Principal		
18	XXXXXXXXXX	Asistent BFT		PL	Principal		
19	XXXXXXXXXX	Asistent medical maseur		PL	Principal		
20	Vacant	Maseur		M			
21	XXXXXXXXXX	Animator socio-educativ		M	Principal		
22	XXXXXXXXXX	Ingrijitoare		M/G			
23	XXXXXXXXXX	Ingrijitoare		M/G			
24	XXXXXXXXXX	Ingrijitoare		M/G			
25	XXXXXXXXXX	Ingrijitoare		M/G			
<b>Personal cu functii administrative, gospodarie, intretinere-reparatii, deservire</b>							
26	XXXXXXXXXX	Muncitor calificat		M/G	III		
27	XXXXXXXXXX	Muncitor calificat		M/G	III		
28	Vacant	Muncitor calificat		M/G	III		

**Centrul de primire in regim de urgenta pentru copilul abuzat, neglijat, exploatat- Rm. Valcea = 22 posturi**

<b>Personal de conducere</b>							
1	XXXXXXXXXX	Sef centru		S	II		
<b>Personal de specialitate, de ingrijire și asistență</b>							
2	XXXXXXXXXX	Psiholog		S	Specialist		
3	XXXXXXXXXX	Asistent social		S	Principal		
4	XXXXXXXXXX	Psihopedagog		S	Principal		
5	XXXXXXXXXX	Inspector de specialitate(social)		S	II		
6	XXXXXXXXXX	Educator		PL	Principal		
7	XXXXXXXXXX	Educator		S	Principal		
8	XXXXXXXXXX	Supraveghetor de noapte		M/G			
9	XXXXXXXXXX	Supraveghetor de noapte		M /G			
10	XXXXXXXXXX	Supraveghetor de noapte		M/G			
11	XXXXXXXXXX	Ingrijitoare		G			
12	XXXXXXXXXX	Ingrijitoare		G			
13	XXXXXXXXXX	Ingrijitoare		G			
14	XXXXXXXXXX	Ingrijitoare		G			
15	XXXXXXXXXX	Ingrijitoare		G			
16	XXXXXXXXXX	Ingrijitoare		G			
<b>Personal cu functii administrative, gospodarie, intretinere-reparatii, deservire</b>							
17	XXXXXXXXXX	Paznic		M/G			
18	XXXXXXXXXX	Paznic		M/G			
19	XXXXXXXXXX	Paznic		M/G			
20	XXXXXXXXXX	Paznic		M/G			
21	XXXXXXXXXX	Paznic		M/G			
22	XXXXXXXXXX	Sofer		M/G	I		
<b>*Compartiment dispecerat telefon unic 119 = 5 posturi</b>							
1	XXXXXXXXXX	Inspector de specialitate (social)		S	II		
2	XXXXXXXXXX	Inspector de specialitate (social)		S	II		

3	XXXXXXXXXX	Inspector de specialitate		S	I		
4	XXXXXXXXXX	Inspector de specialitate (social)		S	II		
5	XXXXXXXXXX	Inspector de specialitate (social)		S	II		
<b>Total posturi servicii sociale copii 166</b>							
<b>Asistenta Sociala</b>							
	Nume si prenume	Funcția		Nivel studii	Grad/ treapta		

**Centrul de servicii de recuperare neuromotorie de tip ambulatoriu pentru persoane adulte cu dizabilitati Rm Valcea= 22 posturi**

<b>Personal de conducere</b>							
1	Vacant- exercitare temporara	Sef centru		S	II		
<b>Personal de specialitate, de îngrijire și asistență</b>							
2	Vacant	Medic BFT		S	Specialist		
3	Vacant	Psiholog		S	Stagiar		
4	XXXXXXXXXX	Asistent Social		S	Practicant		
5	XXXXXXXXXX	Kinetoterapeut		S			
6	Vacant	Fiziokinetoterapeut		S			
7	Vacant	Terapeut ocupational		S			
8	Vacant	Pedagog recuperare		M			
9	Vacant	Asistent BFT		PL	Principal		
10	Vacant	Asistent BFT		PL	Principal		
11	Vacant	Asistent BFT		PL	Principal		
12	Vacant	Asistent BFT		PL	Principal		
13	Vacant	Maseur		M			
14	Vacant	Maseur		M			
15	Vacant	Instructor ergoterapie		M			
16	Vacant	Art-terapeut		M			
17	Vacant	Animator socio-educativ		M			
18	XXXXXXXXXX	Lucrător social		M	Principal		
19	Vacant	Infirmiera		M/G			
20	Vacant	Ingrijitoare		M/G			
21	Vacant	Ingrijitoare		M/G			
<b>Personal cu functii administrative, gospodarie, intretinere-reparatii, deservire</b>							
22	XXXXXXXXXX	Sofer		M/G	I		

**Echipa mobila pentru persoane adulte cu dizabilitati= 5 posturi**

<b>Personal de specialitate de ingrijire si asistenta; personal de specialitate</b>							
1	Vacant	Psiholog		S	Practicant		
2	Vacant	Kinetoterapeut		S	Debutant		
3	Vacant	Asistent medical fizioterapeut		PL			
4	XXXXXXXXXX	Asistent medical		PL			
<b>Personal cu functii administrative</b>							
5	XXXXXXXXXX	Sofer		M/G	I		

**Centrul de pregatire pentru o viata independenta pentru persoane adulte cu dizabilitati Babeni = 24 posturi**

<b>Personal de conducere</b>							
1	Vacant	Sef centru		S	II		
<b>Personal de specialitate, de îngrijire și asistență</b>							
2	XXXXXXXXXX	Psiholog		S	Practicant		
3	Vacant	Asistent social		S	Specialist		
4	Vacant	Kinetoterapeut		S			
5	XXXXXXXXXX	Asistent medical		PL	Principal		
6	Vacant	Asistent medical		S	Debutant		
7	XXXXXXXXXX	Asistent medical		PL	Principal		
8	XXXXXXXXXX	Asistent medical		PL	Principal		
9	XXXXXXXXXX	Lucrător social		M	Principal		
10	Vacant	Lucrător social		M			
11	XXXXXXXXXX	Lucrător social		M	Principal		
12	XXXXXXXXXX	Lucrător social		M	Principal		



13	Vacant	Infirmiera		M/G			
14	Vacant	Infirmiera		M/G			
15	Vacant	Infirmiera		M/G			
16	Vacant	Infirmiera		M/G			
17	XXXXXXXXXX	Ingrijitoare		M/G			
<b>Personal cu functii administrative, gospodarie, intretinere-reparatii, deservire</b>							
18	Vacant	Inspector de specialitate(ec.)		S	III		
19	Vacant	Administrator		M	I		
20	XXXXXXXXXX	Fochist		M/G	III		
21	XXXXXXXXXX	Muncitor necalificat		M/G			
22	XXXXXXXXXX	Bucatar		M/G			
23	XXXXXXXXXX	Bucatar		M/G			
24	Vacant	Spalatoarea		M/G			

**Centrul de criza pentru persoane adulte cu dizabilitati Rm Valcea = 36 posturi**

<b>Personal de conducere</b>							
1	XXXXXXXXXX	Sef centru		S	II		
<b>Personal de specialitate, de ingrijire și asistență</b>							
2	XXXXXXXXXX	Medic		S	Primar		
4	XXXXXXXXXX	Asistent social		S	Principal		
4	Vacant	Psiholog		S	Stagiar		
5	Vacant	Fiziokinetoterapeut		S			
6	XXXXXXXXXX	Inspector de specialitate		S	I		
7	XXXXXXXXXX	Asistent medical		PL	Principal		
8	XXXXXXXXXX	Asistent medical		PL	Principal		
9	XXXXXXXXXX	Asistent medical		PL	Principal		
10	XXXXXXXXXX	Asistent medical		PL	Principal		
11	XXXXXXXXXX	Asistent medical		PL	Principal		
12	XXXXXXXXXX	Infirmiera		M/G			
13	XXXXXXXXXX	Infirmiera		M/G			
14	XXXXXXXXXX	Infirmiera		M/G			
15	XXXXXXXXXX	Infirmiera		M/G			
16	XXXXXXXXXX	Infirmiera		M/G			
17	XXXXXXXXXX	Infirmiera		M/G			
18	XXXXXXXXXX	infirmiera		M/G			
19	XXXXXXXXXX	Infirmiera		M/G			
20	XXXXXXXXXX	Infirmiera		M/G			
21	XXXXXXXXXX	infirmiera		M/G			
22	XXXXXXXXXX	Lucrător social		M	Principal		
23	XXXXXXXXXX	Ingrijitoare		M/G			
24	XXXXXXXXXX	Ingrijitoare		M/G			
<b>Personal cu functii administrative, gospodarie, intretinere-reparatii, deservire</b>							
25	Vacant	Inspector de specialitate		S	III		
26	XXXXXXXXXX	Admistrator		M	I		
27	Vacant	Magaziner		M			
28	XXXXXXXXXX	Muncitor calificat		M/G	III		
29	XXXXXXXXXX	Muncitor calificat(fochist)		M/G	III		
30	XXXXXXXXXX	Lenjereasa		M/G			
31	XXXXXXXXXX	Spalatoarea		M/G			
32	XXXXXXXXXX	Spălătoreasa		M/G			
33	XXXXXXXXXX	Sofer			I		

**Centrul de primire în regim de urgență pentru persoane adulte - Ramnicu Valcea = 25 posturi**

<b>Personal de conducere</b>							
1	Vacant	Sef centru		S	II		
<b>Personal de specialitate, de ingrijire și asistență</b>							
2	Vacant	Psiholog		S	Stagiar		
3	XXXXXXXXXX	Asistent social		S	Principal		
4	XXXXXXXXXX	Asistent medical		PL	Principal		
5	XXXXXXXXXX	Asistent medical		PL	Principal		
6	XXXXXXXXXX	Asistent medical		PL	Principal		
7	XXXXXXXXXX	Infirmiera		M/G			
8	XXXXXXXXXX	Infirmiera		M/G			
19	XXXXXXXXXX	Infirmiera		M/G			

10	Vacant	Infirmiera		M/G			
11	XXXXXXXXXX	infirmiera		M/G			
12	XXXXXXXXXX	Ingrijitoare		M/G			
13	Vacant	Ingrijitoare		M/G			
14	XXXXXXXXXX	Ingrijitoare		M/G			
15	XXXXXXXXXX	Ingrijitoare		M/G			
<b>Personal cu functii administrative, gospodarie, intretinere-reparatii, deservire</b>							
16	Vacant	Inspector de specialitate		S	III		
17	Vacant	Admistrator		M	I		
18	Vacant	Magaziner		M			
19	XXXXXXXXXX	Muncitor calificat		M/G	III		
20	XXXXXXXXXX	Bucatar					
21	XXXXXXXXXX	Bucatar					
22	XXXXXXXXXX	Bucatar					
23	XXXXXXXXXX	Bucatar					
24	XXXXXXXXXX	Bucatar					
25	XXXXXXXXXX	Spălătoreasă		M/G			
26	XXXXXXXXXX	Paznic		M/G			
27	XXXXXXXXXX	Paznic		M/G			
28	XXXXXXXXXX	Paznic		M/G			
<b>Centrul de Infringere a Legii pentru persoane adulte cu dizabilitati (Trotobau - Rm. Vilcea - 48 posturi)</b>							
<b>Personal de conducere</b>							
1	XXXXXXXXXX	Sef centru		S	II		
<b>Personal de specialitate, de ingrijire și asistență</b>							
2	XXXXXXXXXX	Medic		S	Primar		
3	Vacant	Psiholog		S	Practicant		
4	XXXXXXXXXX	Asistent social		S	Principal		
5	XXXXXXXXXX	Lucrător social		M	Principal		
6	XXXXXXXXXX	Lucrător social		M	Principal		
7	XXXXXXXXXX	Asistent medical		PI	Principal		
8	XXXXXXXXXX	Asistent medical		PL			
9	XXXXXXXXXX	Asistent medical		PL	Principal		
10	XXXXXXXXXX	Asistent medical		PL	Principal		
11	XXXXXXXXXX	Asistent medical		PL			
12	XXXXXXXXXX	Asistent medical		PL	Principal		
13	XXXXXXXXXX	Asistent medical		PL			
14	XXXXXXXXXX	Asistent medical		PL	Principal		
15	XXXXXXXXXX	Asistent medical		PL	Principal		
16	XXXXXXXXXX	Infirmiera		M/G			
17	XXXXXXXXXX	Infirmiera		M/G			
18	XXXXXXXXXX	Infirmiera		M/G			
19	XXXXXXXXXX	Infirmiera		M/G			
20	XXXXXXXXXX	Infirmiera		M/G			
21	XXXXXXXXXX	Infirmiera		M/G			
22	XXXXXXXXXX	Infirmiera		M/G			
23	XXXXXXXXXX	Infirmiera		M/G			
24	XXXXXXXXXX	Infirmiera		M/G			
25	XXXXXXXXXX	Infirmiera		M/G			
26	XXXXXXXXXX	Infirmiera		M/G			
27	XXXXXXXXXX	Infirmiera		M/G			
28	XXXXXXXXXX	Infirmiera		M/G			
29	XXXXXXXXXX	Infirmiera		M/G			
30	XXXXXXXXXX	Infirmiera		M/G			
31	XXXXXXXXXX	Infirmiera		M/G			
32	XXXXXXXXXX	Infirmiera		M/G			
33	XXXXXXXXXX	Infirmiera		M/G			
34	XXXXXXXXXX	Infirmiera		M/G			
<b>Personal cu functii administrative, gospodarie, intretinere-reparatii, deservire</b>							
35	Vacant	Administrador		M	I		
36	XXXXXXXXXX	Magaziner		M			
37	XXXXXXXXXX	Lenjereasa		M/G			
38	XXXXXXXXXX	Muncitor calificat		M/G	III		
39	XXXXXXXXXX	Spalatoreasa		M/G			
40	Vacant	Spalatoreasa		M/G			

41	XXXXXXXXXX	Paznic		M/G			
42	Vacant	Paznic		M/G			
43	XXXXXXXXXX	Sofer		M/G	I		

**Centrul de îngrijire și asistență pentru persoane adulte cu dizabilități Bistrita =50 posturi**

<b>Personal de conducere</b>							
1	XXXXXXXXXX	Sef centru		S	II		
<b>Personal de specialitate, de îngrijire și asistență</b>							
2	XXXXXXXXXX	Medic		S	Primar		
3	XXXXXXXXXX	Psiholog		S	Practicant		
4	XXXXXXXXXX	Asistent social		S	Principal		
5	XXXXXXXXXX	Kinetoterapeut		S	Principal		
6	XXXXXXXXXX	Asistent medical		PL	Principal		
7	XXXXXXXXXX	Asistent medical		PL	Principal		
8	XXXXXXXXXX	Asistent medical		PL	Principal		
9	XXXXXXXXXX	Asistent medical		PL	Principal		
10	XXXXXXXXXX	Asistent medical		PL	Principal		
11	XXXXXXXXXX	Asistent medical		PL			
12	XXXXXXXXXX	Asistent medical		PL	Principal		
13	XXXXXXXXXX	Asistent medical		PL	Principal		
14	XXXXXXXXXX	Asistent medical		PL			
15	XXXXXXXXXX	Infirmiera		M/G			
16	XXXXXXXXXX	Infirmiera		M/G			
17	XXXXXXXXXX	Infirmiera		M/G			
18	XXXXXXXXXX	Infirmiera		M/G			
19	XXXXXXXXXX	Infirmiera		M/G			
20	XXXXXXXXXX	Infirmiera		M/G			
21	XXXXXXXXXX	Infirmiera		M/G			
22	XXXXXXXXXX	Infirmiera		M/G			
23	XXXXXXXXXX	Infirmiera		M/G			
24	XXXXXXXXXX	Infirmiera		M/G			
25	XXXXXXXXXX	Infirmiera		M/G			
26	XXXXXXXXXX	Infirmiera		M/G			
27	XXXXXXXXXX	Infirmiera		M/G			
28	XXXXXXXXXX	Infirmiera		M/G			
29	XXXXXXXXXX	Infirmiera		M/G			
30	XXXXXXXXXX	Infirmiera		M/G			
31	XXXXXXXXXX	Infirmiera		M/G			
32	XXXXXXXXXX	Infirmiera		M/G			
33	XXXXXXXXXX	Infirmiera		M/G			
34	XXXXXXXXXX	Infirmiera		M/G			
35	XXXXXXXXXX	Infirmiera		M/G			
36	XXXXXXXXXX	Infirmiera		M/G			
<b>Personal cu functii administrative, gospodarie, intretinere-reparatii, deservire</b>							
37	XXXXXXXXXX	Inspector de specialitate		S	I		
38	XXXXXXXXXX	Administrator		M	I		
39	XXXXXXXXXX	Magaziner		M/G			
40	XXXXXXXXXX	Lenjereasa		M/G			
41	XXXXXXXXXX	Muncitor calificat		M/G	III		
42	XXXXXXXXXX	Muncitor calificat		M/G	III		
43	XXXXXXXXXX	Muncitor calificat		M/G	III		
44	XXXXXXXXXX	Muncitor calificat		M/G	III		
45	XXXXXXXXXX	Spalatoarea		M/G			
46	XXXXXXXXXX	Spalatoarea		M/G			
47	XXXXXXXXXX	Bucatar		M/G			
48	XXXXXXXXXX	Bucatar		M/G			
49	XXXXXXXXXX	Bucatar		M/G			
50	XXXXXXXXXX	Sofer		M/G	I		

**Centrul de îngrijire și asistență pentru persoane adulte cu dizabilități Statioara = 18 posturi**

<b>Personal de conducere</b>							
1	Vacant	Sef centru		S	II		
<b>Personal de specialitate, de îngrijire și asistență</b>							
2	Vacant	Asistent social		S	Debutant		
3	Vacant	Psiholog		S	Practicant		

4	Vacant	Kinetoterapeut		S			
5	XXXXXXXXXX	Inspector de specialitate		S	II		
6	Vacant	Lucrator social		M			
7	XXXXXXXXXX	Asistent medical		PL	Principal		
8	XXXXXXXXXX	Asistent medical		PL	Principal		
9	Vacant	Asistent medical		PL			
10	XXXXXXXXXX	Infirmiera		M/G			
11	XXXXXXXXXX	Infirmiera		M/G			
12	XXXXXXXXXX	Infirmiera		M/G			
13	Vacant	Infirmiera		M/G			
14	Vacant	Infirmiera		M/G			
15	Vacant	Infirmiera		M/G			
<b>Personal cu functii administrative, gospodarie, intretinere-reparatii, deservire</b>							
16	Vacant	Administrator		M	II		
17	XXXXXXXXXX	Muncitor calificat		M/G	III		
18	XXXXXXXXXX	Muncitor calificat		M/G	III		
<b>Centrul de ingrijire si asistenta pentru persoane adulte cu dizabilitati - Lungesti = 51 posturi</b>							
<b>Personal de conducere</b>							
1	XXXXXXXXXX	Sef centru		S	II		
<b>Personal de specialitate, de ingrijire si asistenta</b>							
2	XXXXXXXXXX	Medic		S	Generalist		
3	XXXXXXXXXX	Psiholog		S	Practicant		
4	Vacant	Asistent social		S	Debutant		
5	Vacant	Kinetoterapeut		S	Debutant		
6	Vacant	Lucrator social		M			
7	XXXXXXXXXX	Asistent medical		PL	Principal		
8	XXXXXXXXXX	Asistent medical		PL	Principal		
9	XXXXXXXXXX	Asistent medical		PL	Principal		
10	XXXXXXXXXX	Asistent medical		PL	Principal		
11	XXXXXXXXXX	Asistent medical		PL	Principal		
12	XXXXXXXXXX	Asistent medical		PL	Principal		
13	XXXXXXXXXX	Asistent medical(maseur)		PL			
14	XXXXXXXXXX	Asistent medical		PL	Principal		
15	Vacant	Maseur		M			
16	XXXXXXXXXX	Asistent medical igiena		PL			
17	XXXXXXXXXX	Infirmiera		M/G			
18	XXXXXXXXXX	Infirmiera		M/G			
19	XXXXXXXXXX	infirmiera		M/G			
20	XXXXXXXXXX	Infirmiera		M/G			
21	XXXXXXXXXX	Infirmiera		M/G			
22	XXXXXXXXXX	Infirmiera		M/G			
23	XXXXXXXXXX	Infirmiera		M/G			
24	XXXXXXXXXX	Infirmiera		M/G			
25	XXXXXXXXXX	Infirmiera		M/G			
26	XXXXXXXXXX	Infirmiera		M/G			
27	XXXXXXXXXX	Infirmiera		M/G			
28	XXXXXXXXXX	Infirmiera		M/G			
29	Vacant	Infirmiera		M/G			
30	XXXXXXXXXX	Infirmiera		M/G			
31	XXXXXXXXXX	Infirmiera		M/G			
32	XXXXXXXXXX	Infirmiera		M/G			
33	Vacant	Infirmiera		M/G			
34	Vacant	Infirmiera		M/G			
35	XXXXXXXXXX	Infirmiera		M/G			
36	Vacant	Infirmiera		M/G			
<b>Personal cu functii administrative, gospodarie, intretinere-reparatii, deservire</b>							
37	XXXXXXXXXX	Inspector de specialitate		S	I		
38	XXXXXXXXXX	Administrator		M	I		
39	XXXXXXXXXX	Magaziner		M/G			
40	Vacant	Lenjereasa		M/G			
41	XXXXXXXXXX	Muncitor calificat		M/G	III		
42	XXXXXXXXXX	Muncitor calificat		M/G	III		

43	XXXXXXXXXX	Spalatoreasa		M/G			
44	XXXXXXXXXX	Bucatar		M/G			
45	XXXXXXXXXX	Bucatar		M/G			
46	XXXXXXXXXX	Bucatar		M/G			
47	XXXXXXXXXX	Bucatar		M/G			
48	XXXXXXXXXX	Paznic		M/G			
49	XXXXXXXXXX	Paznic		M/G			
50	XXXXXXXXXX	Paznic		M/G			
51	XXXXXXXXXX	Sofer					

**Control de înregistrare și asistență pentru persoane adulte cu dizabilități Zatroni= 50 posturi**

	<b>Personal de conducere</b>						
1	XXXXXXXXXX	Sef centru		S	II		
	<b>Personal de specialitate, de îngrijire și asistență</b>						
2	<b>Vacant</b>	Medic medicina generală		S			
3	<b>Vacant</b>	Psiholog		S	Stagiar		
4	<b>Vacant</b>	Asistent social		S	debutant		
5	<b>Vacant</b>	Fiziokinetoterapeut		S	Debutant		
6	XXXXXXXXXX	Asistent medical		PL	Principal		
7	XXXXXXXXXX	Asistent medical		PL	Principal		
8	XXXXXXXXXX	Asistent medical		PL	Principal		
9	XXXXXXXXXX	Asistent medical		PL	Principal		
10	XXXXXXXXXX	Asistent medical		PL			
11	XXXXXXXXXX	Asistent medical		PL	Principal		
12	XXXXXXXXXX	Asistent medical		PL	Principal		
13	XXXXXXXXXX	Asistent medical		PL			
14	XXXXXXXXXX	Asistent medical fizioterapie		PL	Principal		
15	XXXXXXXXXX	Infirmiera		M/G			
16	XXXXXXXXXX	Infirmiera		M/G			
17	XXXXXXXXXX	Infirmiera		M/G			
18	XXXXXXXXXX	Infirmiera		M/G			
19	XXXXXXXXXX	Infirmiera		M/G			
20	XXXXXXXXXX	Infirmiera		M/G			
21	XXXXXXXXXX	Infirmiera		M/G			
22	XXXXXXXXXX	Infirmiera		M/G			
23	XXXXXXXXXX	Infirmiera		M/G			
24	XXXXXXXXXX	Infirmiera		M/G			
25	XXXXXXXXXX	Infirmiera		M/G			
26	XXXXXXXXXX	Infirmiera		M/G			
27	XXXXXXXXXX	Infirmiera		M/G			
28	XXXXXXXXXX	Infirmiera		M/G			
29	XXXXXXXXXX	Infirmiera		M/G			
30	XXXXXXXXXX	Infirmiera		M/G			
31	XXXXXXXXXX	Infirmiera		M/G			
32	XXXXXXXXXX	Infirmiera		M/G			
33	XXXXXXXXXX	Infirmiera		M/G			
34	XXXXXXXXXX	Infirmiera		M/G			
35	XXXXXXXXXX	Infirmiera		M/G			
36	XXXXXXXXXX	Infirmiera		M/G			
37	XXXXXXXXXX	Infirmiera		M/G			
	<b>Personal cu functii administrative, gospodarie, intretinere-reparatii, deservire</b>						
38	XXXXXXXXXX	Inspector de specialitate(ec)		S	III		
39	<b>Vacant</b>	Administrator		M	I		
40	XXXXXXXXXX	Magaziner		M/G			
41	XXXXXXXXXX	Lenjereasa		M/G			
42	XXXXXXXXXX	Muncitor calificat		M/G	III		
43	XXXXXXXXXX	Muncitor calificat		M/G	III		
44	XXXXXXXXXX	Muncitor calificat		M/G	III		
45	XXXXXXXXXX	Muncitor calificat		M/G	III		
46	XXXXXXXXXX	Spalatoreasa		M/G			
47	XXXXXXXXXX	Bucatar		M/G			
48	XXXXXXXXXX	Bucatar		M/G			
49	XXXXXXXXXX	Bucatar		M/G			
50	XXXXXXXXXX	Sofer		M/G	I		

**Centrul de îngrrijire și asistență pentru persoanele cu dizabilități, Milaciu = 24 locuri**

<b>Personal de conducere</b>					
1	XXXXXXXXXX	Sef centru	S	II	
<b>Personal de specialitate, de îngrijire și asistență</b>					
2	Vacant	Medic medicina generala	S		
3	XXXXXXXXXX	Psiholog	S	Practicant	
4	XXXXXXXXXX	Asistent social	S	Specialist	
5	Vacant	Fiziokinetoterapeut	S	Debutant	
6	Vacant	Lucrator social	M		
7	XXXXXXXXXX	Asistent medical	PL	Principal	
8	XXXXXXXXXX	Asistent medical	PL	Principal	
9	XXXXXXXXXX	Asistent medical	PL	Principal	
10	XXXXXXXXXX	Asistent medical	PL		
11	XXXXXXXXXX	Asistent medical	PL	Principal	
12	XXXXXXXXXX	Asistent medical	PL	Principal	
13	XXXXXXXXXX	Infirmiera	M/G		
14	XXXXXXXXXX	Infirmiera	M/G		
15	XXXXXXXXXX	Infirmiera	M/G		
16	XXXXXXXXXX	Infirmiera	M/G		
17	XXXXXXXXXX	Infirmiera	M/G		
18	XXXXXXXXXX	Infirmiera	M/G		
19	XXXXXXXXXX	Infirmiera	M/G		
20	XXXXXXXXXX	Infirmiera	M/G		
21	XXXXXXXXXX	Infirmiera	M/G		
22	XXXXXXXXXX	Infirmiera	M/G		
23	XXXXXXXXXX	Infirmiera	M/G		
24	XXXXXXXXXX	Infirmiera	M/G		
25	XXXXXXXXXX	Infirmiera	M/G		
26	XXXXXXXXXX	Infirmiera	M/G		
27	XXXXXXXXXX	Infirmiera	M/G		
28	XXXXXXXXXX	Ingrijitoare	M/G		
29	XXXXXXXXXX	Ingrijitoare	M/G		
30	XXXXXXXXXX	Ingrijitoare	M/G		
<b>Personal cu functii administrative, gospodarie, intretinere-reparatii, deservire</b>					
31	XXXXXXXXXX	Administrator	M	I	
32	XXXXXXXXXX	Magaziner	M/G		
33	XXXXXXXXXX	Fochist	M/G	III	
34	XXXXXXXXXX	Fochist	M/G	III	
35	Vacant	Fochist	M/G	III	
36	XXXXXXXXXX	Fochist	M/G	III	
37	XXXXXXXXXX	Lenjereasa	M/G		
38	XXXXXXXXXX	Spalatoreasa	M/G		
39	XXXXXXXXXX	Bucatar	M/G		
40	XXXXXXXXXX	Bucatar	M/G		
41	XXXXXXXXXX	Paznic	M/G		
42	XXXXXXXXXX	Paznic	M/G		
43	XXXXXXXXXX	Paznic	M/G		
44	XXXXXXXXXX	Sofer	M/G	I	

**Centrul de îngrrijire și asistență pentru persoanele cu dizabilități, Govor = 24 locuri**

<b>Personal de conducere</b>					
1	Vacant(exercitare temporara )	Sef centru	S	II	
<b>Personal de specialitate, de îngrijire și asistență</b>					
2	XXXXXXXXXX	Medic		Primar	
3	XXXXXXXXXX	Asistent social	S	Principal	
4	Vacant	Psiholog	S	Stagiar	
5	Vacant	Kinetoterapeut	S		
6	XXXXXXXXXX	Asistent medical	PL		
7	XXXXXXXXXX	Asistent medical	PL	Principal	
8	XXXXXXXXXX	Asistent medical	PL	Principal	
9	XXXXXXXXXX	Asistent medical	PL	Principal	
10	XXXXXXXXXX	Asistent medical	PL	Principal	
11	XXXXXXXXXX	Infirmiera	M/G		

12	XXXXXXXXXX	Infirmiera		M/G				
13	XXXXXXXXXX	Infirmiera		M/G				
14	XXXXXXXXXX	Infirmiera		M/G				
15	<b>Vacant</b>	Infirmiera		M/G				
16	XXXXXXXXXX	Infirmiera		M/G				
17	XXXXXXXXXX	Infirmiera		M/G				
18	XXXXXXXXXX	Infirmiera		M/G				
19	XXXXXXXXXX	Infirmiera		M/G				

**Personal cu functii administrative, gospodarie, intretinere-reparatii, deservire**

20	<b>Vacant</b>	Aministrator		M	I			
21	<b>Vacant</b>	Muncitor calificat		M	III			
22	XXXXXXXXXX	Spalatoarea		M				
23	XXXXXXXXXX	Sofer		M	I			

**Centrul de Incurajare si Intarirea pentru persoane adulte cu dizabilitati din cadrul Bisericii Ortodoxe Romane**

**Personal de conducere**

1	<b>Vacant</b>	Sef centru		S	II			
---	---------------	------------	--	---	----	--	--	--

**Personal de specialitate, de îngrijire și asistență**

2	<b>Vacant</b>	Medic medicină generală		S				
3	XXXXXXXXXX	Asistent social		S	Practicant			
4	XXXXXXXXXX	Psiholog		S	Practicant			
5	XXXXXXXXXX	Kinetoterapeut		S				
6	XXXXXXXXXX	Asistent medical		PL	Principal			
7	XXXXXXXXXX	Asistent medical		PL	Principal			
8	XXXXXXXXXX	Asistent medical		PL	Principal			
9	XXXXXXXXXX	Asistent medical		PL	Principal			
10	XXXXXXXXXX	Asistent medical		PL	Principal			
11	XXXXXXXXXX	Asistent medical		PL	Principal			
12	XXXXXXXXXX	Infirmiera		M/G				
13	XXXXXXXXXX	Infirmiera		M/G				
14	XXXXXXXXXX	Infirmiera		M/G				
15	XXXXXXXXXX	Infirmiera		M/G				
16	XXXXXXXXXX	Infirmiera		M/G				
17	XXXXXXXXXX	Infirmiera		M/G				
18	XXXXXXXXXX	Infirmiera		M/G				
19	XXXXXXXXXX	Infirmiera		M/G				
20	<b>Vacant</b>	Infirmiera		M/G				
21	XXXXXXXXXX	Infirmiera		M/G				
22	XXXXXXXXXX	Infirmiera		M/G				
23	<b>Vacant</b>	Infirmiera		M/G				
24	XXXXXXXXXX	Infirmiera		M/G				

**Personal cu functii administrative, gospodarie, intretinere-reparatii, deservire**

25	XXXXXXXXXX	Administrator		M	I			
26	<b>Vacant</b>	Magaziner		M/G				
27	XXXXXXXXXX	Bucatar		M/G				
28	XXXXXXXXXX	Bucatar		M/G				
29	XXXXXXXXXX	Spalatoarea		M/G				
30	XXXXXXXXXX	Spalatoarea		M/G				
31	XXXXXXXXXX	Paznic		M/G				
32	XXXXXXXXXX	Paznic		M/G				
33	XXXXXXXXXX	Paznic		M/G				
34	XXXXXXXXXX	Sofer		M/G	I			

**Centrul de Incurajare si Intarirea pentru persoane adulte cu dizabilitati din cadrul Bisericii Ortodoxe Romane**

**Personal de conducere**

1	XXXXXXXXXX	Sef centru		S	II			
---	------------	------------	--	---	----	--	--	--

**Personal de specialitate, de îngrijire și asistență**

2	XXXXXXXXXX	Medic		S				
3	<b>Vacant</b>	Medic psihiatru		S	Specialist			
4	XXXXXXXXXX	Asistent social		S	Principal			
5	XXXXXXXXXX	Psiholog		S	Practicant			
6	XXXXXXXXXX	Kinetoterapeut		S	Principal			
7	XXXXXXXXXX	Lucrător social		M	Principal			
8	XXXXXXXXXX	Asistent medical		PL	Principal			
9	XXXXXXXXXX	Asistent medical		PL	Principal			

10	XXXXXXXXXX	Asistent medical		PL	Principal		
11	XXXXXXXXXX	Asistent medical		PL	Principal		
12	XXXXXXXXXX	Asistent medical		PL	Principal		
13	XXXXXXXXXX	Asistent medical		PL	Principal		
14	XXXXXXXXXX	Asistent medical		PL	Principal		
15	XXXXXXXXXX	Asistent medical		PL	Principal		
16	XXXXXXXXXX	Asistent medical		PL	Principal		
17	XXXXXXXXXX	Asistent medical		PL	Principal		
18	XXXXXXXXXX	Infirmiera		M/G			
19	XXXXXXXXXX	Infirmiera		M/G			
20	XXXXXXXXXX	Infirmiera		M/G			
21	XXXXXXXXXX	Infirmiera		M/G			
22	XXXXXXXXXX	infirmiera		M/G			
23	XXXXXXXXXX	infirmiera		M/G			
24	XXXXXXXXXX	Infirmiera		M/G			
25	XXXXXXXXXX	Infirmiera		M/G			
26	XXXXXXXXXX	Infirmiera		M/G			
27	Vacant	Infirmiera		M/G			
28	XXXXXXXXXX	Infirmiera		M/G			
29	XXXXXXXXXX	Infirmiera		M/G			
30	XXXXXXXXXX	Infirmiera		M/G			
31	XXXXXXXXXX	Infirmiera		M/G			
32	XXXXXXXXXX	Infirmiera		M/G			
33	XXXXXXXXXX	Infirmiera		M/G			
34	XXXXXXXXXX	Infirmiera		M/G			
35	Vacant	Infirmiera		M/G			
36	XXXXXXXXXX	Infirmiera		M/G			
	<b>Personal cu functii administrative, gospodarie, intretinere-reparatii, deservire</b>						
37	XXXXXXXXXX	Inspector de specialitate (economist)		S	I		
38	XXXXXXXXXX	Adminstrator		M	I		
39	XXXXXXXXXX	Magaziner		M/G			
40	XXXXXXXXXX	Lenjereasa		M/G			
41	XXXXXXXXXX	Muncitor calificat		M/G	III		
42	XXXXXXXXXX	Fochist		M/G	III		
43	XXXXXXXXXX	Bucatar		M/G			
44	XXXXXXXXXX	Bucatar		M/G			
45	XXXXXXXXXX	Bucatar		M/G			
46	XXXXXXXXXX	Spalatoreasa		M/G			
47	XXXXXXXXXX	Spalatoreasa		M/G			
48	XXXXXXXXXX	Sofer		M/G	I		
	<b>Centrul de abilitare si reabilitare pentru persoane adulte cu dizabilitati nr. 2 Babeni-49 posturi</b>						
	<b>Personal de conducere</b>						
1	XXXXXXXXXX	Sef centru		S	II		
	<b>Personal de specialitate, de ingrijire si asistenta</b>						
2	Vacant	Medic		S			
3	XXXXXXXXXX	Asistent social		S	Principal		
4	XXXXXXXXXX	Psiholog		S	Practicant		
5	XXXXXXXXXX	Kinetoterapeut		S	Principal		
6	XXXXXXXXXX	Lucrator social		M	Principal		
7	XXXXXXXXXX	Lucrator social		M	Principal		
8	XXXXXXXXXX	Asistent medical		PI	Principal		
9	XXXXXXXXXX	Asistent medical		PI	Principal		
10	XXXXXXXXXX	Asistent medical		PI	Principal		
11	XXXXXXXXXX	Asistent medical		PI	Principal		
12	XXXXXXXXXX	Asistent medical		PL	Principal		
13	XXXXXXXXXX	Asistent medical		PL	Principal		
14	XXXXXXXXXX	Asistent medical		PL	Principal		
15	XXXXXXXXXX	Asistent medical		PI	Principal		
16	XXXXXXXXXX	Infirmiera		M/G			
17	XXXXXXXXXX	Infirmiera		M/G			
18	XXXXXXXXXX	Infirmiera		M/G			
19	XXXXXXXXXX	Infirmiera		M/G			
20	XXXXXXXXXX	Infirmiera		M/G			



21	XXXXXXXXXX	Infirmiera		M/G			
22	XXXXXXXXXX	Infirmiera		M/G			
23	XXXXXXXXXX	Infirmiera		M/G			
24	XXXXXXXXXX	Infirmiera		M/G			
25	XXXXXXXXXX	Infirmiera		M/G			
26	XXXXXXXXXX	Infirmiera		M/G			
27	XXXXXXXXXX	Infirmiera		M/G			
28	XXXXXXXXXX	Infirmiera		M/G			
29	XXXXXXXXXX	Infirmiera		M/G			
30	XXXXXXXXXX	Infirmiera		M/G			
31	XXXXXXXXXX	Infirmiera		M/G			
32	XXXXXXXXXX	Infirmiera		M/G			
33	XXXXXXXXXX	Infirmiera		M/G			
34	XXXXXXXXXX	Infirmiera		M/G			
35	XXXXXXXXXX	Infirmiera		M/G			
36	XXXXXXXXXX	Infirmiera		M/G			

**Personal cu functii administrative, gospodarie, intretinere-reparatii, deservire**

37	XXXXXXXXXX	Inspector de specialitate(economist)		S	III		
38	XXXXXXXXXX	Administrator		M	I		
39	XXXXXXXXXX	Magaziner		M/G			
40	XXXXXXXXXX	Muncitor calificat		M/G	III		
41	XXXXXXXXXX	Muncitor calificat		M/G	III		
42	XXXXXXXXXX	Fochist		M/G	III		
43	XXXXXXXXXX	Fochist		M/G	III		
44	XXXXXXXXXX	Bucatar		M/G			
45	XXXXXXXXXX	Bucatar		M/G			
46	XXXXXXXXXX	Bucatar		M/G			
47	XXXXXXXXXX	Bucatar		M/G			
48	XXXXXXXXXX	Spalatoarea		M/G			
49	XXXXXXXXXX	Spalatoarea		M/G			

**Centrul de abilitare și reabilitare pentru persoane adulte cu dizabilități nr. 3- Etenii = 48 posturi**

<b>Personal de conducere</b>							
1	XXXXXXXXXX	Sef centru		S	II		
<b>Personal de specialitate, de îngrijire și asistență</b>							
2	XXXXXXXXXX	Medic		S	Specialist		
3	<b>Vacant</b>	Medic BFT		S	Specialist		
4	XXXXXXXXXX	Medic stomatolog		S			
5	XXXXXXXXXX	Psiholog		S	Specialist		
6	XXXXXXXXXX	Asistent social		S	Principal		
7	XXXXXXXXXX	Kinetoterapeut		S	Principal		
8	XXXXXXXXXX	Pedagog recuperare		PL	Principal		
9	XXXXXXXXXX	Asistent medical		PL	Principal		
10	XXXXXXXXXX	Asistent medical		PI	Principal		
11	XXXXXXXXXX	Asistent medical		PL	Principal		
12	XXXXXXXXXX	Asistent medical		PL	Principal		
13	XXXXXXXXXX	Asistent medical BFT		PL	Principal		
14	XXXXXXXXXX	Asistent medical BFT		PL	Principal		
15	XXXXXXXXXX	Asistent medical BFT		PL	Principal		
16	XXXXXXXXXX	Asistent medical BFT		PL	Principal		
17	XXXXXXXXXX	Asistent medical BFT		PL	Principal		
18	XXXXXXXXXX	Maseur		M			
19	XXXXXXXXXX	Infirmiera		M/G			
20	XXXXXXXXXX	Infirmiera		M/G			
21	XXXXXXXXXX	Infirmiera		M/G			
22	XXXXXXXXXX	Infirmiera		M/G			
23	XXXXXXXXXX	Infirmiera		M/G			
24	XXXXXXXXXX	Infirmiera		M/G			
25	XXXXXXXXXX	Infirmiera		M/G			
26	XXXXXXXXXX	Infirmiera		M/G			
27	XXXXXXXXXX	Infirmiera		M/G			
28	XXXXXXXXXX	Infirmiera		M/G			
29	XXXXXXXXXX	Infirmiera		M/G			

30	XXXXXXXXXX	Infirmiera		M/G				
31	XXXXXXXXXX	Infirmiera		M/G				
32	XXXXXXXXXX	Infirmiera		M/G				
33	XXXXXXXXXX	Infirmier		M/G				
34	XXXXXXXXXX	Infirmiera		M/G				
35	Vacant	Infirmiera		M/G				
<b>Personal cu functii administrative, gospodarie, intretinere-reparatii, deservire</b>								
36	Vacant	Inspector de specialitate(economist)		S	III			
37	Vacant	Administrator		M	I			
38	XXXXXXXXXX	Magaziner		M/G				
39	Vacant	Lenjereasa		M/G				
40	XXXXXXXXXX	Muncitor calificat		M/G	III			
41	XXXXXXXXXX	Muncitor calificat		M/G	III			
42	Vacant	Muncitor calificat		M/G	III			
43	Vacant	Muncitor calificat (Fochist)		M/G	III			
44	XXXXXXXXXX	Muncitor necalificat		M/G				
45	XXXXXXXXXX	Bucatar		M/G				
46	Vacant	Bucatar		M/G				
47	XXXXXXXXXX	Spalatoreasa		M/G				
48	XXXXXXXXXX	Spalatoreasa		M/G				
<b>Centrul de abilitare si reabilitare pentru persoane adulte cu dizabilitati -Măciuca=55 posturi</b>								
<b>Personal de conducere</b>								
1	XXXXXXXXXX	Sef centru		S	II			
<b>Personal de specialitate, de îngrijire și asistență</b>								
2	Vacant	Medic medicină generală		S				
3	Vacant	Medic psihiatru		S	Specialist			
4	Vacant	Psiholog		S	Stagiar			
5	Vacant	Asistent social		S	Debutant			
6	Vacant	Fiziokinetoterapeut		S	Debutant			
7	XXXXXXXXXX	Asistent medical		PL	Principal			
8	XXXXXXXXXX	Asistent medical		PL	Principal			
9	XXXXXXXXXX	Asistent medical		PL	Principal			
10	XXXXXXXXXX	Asistent medical		PL	Principal			
11	XXXXXXXXXX	Asistent medical		PL	Principal			
12	XXXXXXXXXX	Asistent medical		PL	Principal			
13	XXXXXXXXXX	Asistent medical		PL	Principal			
14	XXXXXXXXXX	Asistent medical		PL	Principal			
15	XXXXXXXXXX	Asistent medical		PL	Principal			
16	XXXXXXXXXX	Asistent medical		PL	Principal			
17	Vacant	Lucrător social		M	Debutant			
18	XXXXXXXXXX	Infirmiera		M/G				
19	XXXXXXXXXX	Infirmiera		M/G				
20	XXXXXXXXXX	Infirmiera		M/G				
21	XXXXXXXXXX	Infirmiera		M/G				
22	XXXXXXXXXX	Infirmiera		M/G				
23	XXXXXXXXXX	Infirmiera		M/G				
24	XXXXXXXXXX	Infirmiera		M/G				
25	XXXXXXXXXX	Infirmiera		M/G				
26	XXXXXXXXXX	Infirmiera		M/G				
27	XXXXXXXXXX	Infirmiera		M/G				
28	XXXXXXXXXX	Infirmiera		M/G				
29	XXXXXXXXXX	Infirmiera		M/G				
30	XXXXXXXXXX	Infirmiera		M/G				
31	XXXXXXXXXX	Infirmiera		M/G				
32	XXXXXXXXXX	Infirmiera		M/G				
33	XXXXXXXXXX	Infirmiera		M/G				
34	XXXXXXXXXX	Infirmiera		M/G				
35	XXXXXXXXXX	Infirmiera		M/G				
36	XXXXXXXXXX	Infirmiera		M/G				
<b>Personal cu functii administrative, gospodarie, intretinere-reparatii, deservire</b>								
37	XXXXXXXXXX	Inspector de specialitate(ec.)		S	I			

38	XXXXXXXXXX	Administrator		M	I		
39	XXXXXXXXXX	Magaziner		M/G			
40	XXXXXXXXXX	Lenjereasa		M/G			
41	XXXXXXXXXX	Muncitor calificat		M/G	III		
42	XXXXXXXXXX	Fochist		M/G	III		
43	XXXXXXXXXX	Fochist		M/G	III		
44	XXXXXXXXXX	Fochist		M/G	III		
45	XXXXXXXXXX	Bucatar		M/G			
46	XXXXXXXXXX	Bucatar		M/G			
47	XXXXXXXXXX	Bucatar		M/G			
48	XXXXXXXXXX	Bucatar		M/G			
49	XXXXXXXXXX	Spalatoarea		M/G			
50	XXXXXXXXXX	Spalatoarea		M/G			
51	XXXXXXXXXX	Paznic		M/G			
52	XXXXXXXXXX	Paznic		M/G			
53	XXXXXXXXXX	Paznic		M/G			
54	XXXXXXXXXX	Paznic		M/G			
55	XXXXXXXXXX	Sofer		M/G	I		

**Centrul de îngrijire bătrâni Cuieni = 20 posturi**

1	XXXXXXXXXX	Sef centru		S	II		
<b>Personal de specialitate, de îngrijire și asistență</b>							
2	Vacant	Medic medicina generală		S			
3	Vacant	Asistent social		S	Debutant		
4	XXXXXXXXXX	Psiholog(1/2 norma)		S	Practicant		
5	XXXXXXXXXX	Inspector de specialitate		S	II		
6	XXXXXXXXXX	Asistent medical		PI	Principal		
7	XXXXXXXXXX	Asistent medical		PI	Principal		
8	XXXXXXXXXX	Asistent medical		PI	Principal		
9	XXXXXXXXXX	Asistent medical		PI			
10	XXXXXXXXXX	Asistent medical		PI			
11	XXXXXXXXXX	Infirmiera		M/G			
12	XXXXXXXXXX	Infirmiera		M/G			
13	XXXXXXXXXX	Infirmiera		M/G			
14	XXXXXXXXXX	Infirmiera		M/G			
15	Vacant	Infirmiera		M/G			
16	Vacant	Infirmiera		M/G			
17	Vacant	Infirmiera		M/G			

**Personal cu functii administrative, gospodarie, intretinere-reparatii, deservire**

18	XXXXXXXXXX	Administrator		M	I		
19	XXXXXXXXXX	Muncitor calificat		M/G	III		
20	XXXXXXXXXX	Muncitor calificat		M/G	III		

**Total posturi pentru persoane adulte/dizabilitati/varstnice= 645**

**PREȘEDINTE,**

**CONSTANTIN RADULESCU**

**Director Executiv**

**Marius Mărgărita**

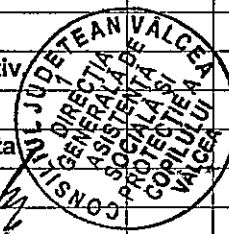

*(Handwritten signature of Marius Mărgărita)*

# CONSILIUL JUDEȚEAN VÂLCEA

## DIRECȚIA GENERALĂ ADMINISTRAȚIE LOCALĂ

Nr. 11876 din 13.06.2024

### PROPUNERE

de inițiere a unui proiect de hotărâre  
privind aprobarea Organigramei și a Statului de funcții ale Direcției  
Generale de Asistență Socială și Protecția Copilului Vâlcea



În baza dispozițiilor art.182 alin. (2) din Ordonanța de Urgență a Guvernului nr.57/2019 privind Codul administrativ, se propune inițierea unui proiect de hotărâre privind aprobarea Organigramei și a Statului de funcții ale Direcției Generale de Asistență Socială și Protecția Copilului Vâlcea.

Acest demers vine ca urmare a solicitării făcute de conducerea Direcției Generale de Asistență Socială și Protecția Copilului Vâlcea prin nota de fundamentare nr.38784 din 22.04.2024, transmisă Consiliului Județean Vâlcea prin adresa 38623 din data de 22.04.2024, înregistrată la instituția noastră sub nr. 10368 din 22.04.2024.

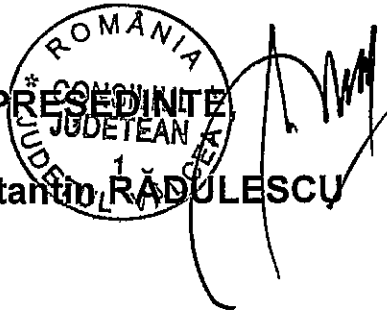
În acest sens, este necesară adoptarea unei hotărâri de către Consiliul Județean Vâlcea prin care să se aprobe organigrama și statul de funcții ale Direcției Generale de Asistență Socială și Protecția Copilului Vâlcea.

  
Constantin RĂDULESCU

DIRECTOR GENERAL,  
  
Bogdan-Paul LĂSTUN

Prenume, Nume	Funcția	Semnătura	Verificat: Șef Birou Gabriela Pavelescu	Data
Elaborat: Dana Popa Nr. ex.: 1	Consilier			13.06.2024

# CONSILIUL JUDEȚEAN VÂLCEA

## DIRECȚIA GENERALĂ ADMINISTRAȚIE LOCALĂ

Nr. 11877 din 13. 06. 2024

### REFERAT DE APROBARE

În vederea elaborării și adoptării proiectului de hotărâre privind aprobarea Organigramei și a statului de funcții ale Direcției Generale de Asistență Socială și Protecția Copilului Vâlcea

Prezentul referat de aprobare este elaborat în conformitate cu prevederile art.173, alin.(2), lit.b)-c), ale art.182 alin.(4) coroborat cu art.136 alin.(2) și alin.(8) lit.a) din Ordonanța de Urgență a Guvernului nr.57/2019 privind Codul administrativ, ale **Notei de fundamentare privind propunerea noii structuri de personal a D.G.A.S.P.C. Vâlcea**, reprezentând instrumentul de prezentare și motivare a proiectului de hotărâre pentru aprobarea Organigramei și a statului de funcții ale Direcției Generale de Asistență Socială și Protecția Copilului Vâlcea.

Baza legală principală în vederea elaborării proiectului de hotărâre ce va fi supus aprobării o constituie: *Legea nr.296/2023 privind unele măsuri fiscal bugetare pentru asigurarea sustenabilității financiare a României pe termen lung, cu modificările și completările ulterioare, Legea nr. 292/2011 a asistenței sociale, cu modificările și completările ulterioare; Legea nr. 272/2004 privind protecția și promovarea drepturilor copilului, republicată, cu modificările și completările ulterioare; Legea nr. 448/2006 privind protecția și promovarea drepturilor persoanelor cu handicap, republicată, cu modificările și completările ulterioare; Legea nr. 53/2003 – Codul Muncii, republicată, cu modificările și completările ulterioare; OUG nr. 57/2019 privind Codul Administrativ; Ordonanța Guvernului nr. 68/2003 privind serviciile sociale, cu modificările și completările ulterioare; Hotărârea Guvernului nr.867/2015 pentru aprobarea Nomenclatorului serviciilor sociale, precum și a regulamentelor-cadru de organizare și funcționare a serviciilor sociale, cu modificările și completările ulterioare, art. 4 din Hotărârea Guvernului nr. 797/2017 pentru aprobarea regulamentelor-cadru de organizare și funcționare ale serviciilor publice de asistență socială, republicată, și art. 191 alin. (2), lit. a) din Ordonanța de Urgență a Guvernului nr.57/2019 privind Codul administrativ, care prevede că "În exercitarea atribuțiilor prevăzute la alin. (1) lit.a), președintele consiliului județean:*

a) întocmește și supune spre aprobare consiliului județean regulamentul de organizare și funcționare a acestuia, organigrama, statul de funcții și regulamentul de organizare și funcționare a aparatului

de specialitate, precum și ale instituțiilor publice de interes județean și ale societăților și regiilor autonome de interes județean;

Direcția Generale de Asistență Socială și Protecția Copilului Vâlcea este o instituție publică de interes județean, aflată în subordinea Consiliului Județean Vâlcea, având rolul de a asigura, la nivel județean, aplicarea politicilor și strategiilor de asistență socială în domeniul protecției copilului, familiei, persoanelor singure, persoanelor vârstnice, persoanelor cu handicap, precum și a oricăror altor persoane aflate în dificultate.

Prin adresa Direcției Generale de Asistență Socială și Protecția Copilului Vâlcea, nr. 38623 din 22.04.2024 înregistrată la Consiliul Județean Vâlcea cu nr. 10368 din 22.04.2024 și Nota de Fundamentare nr.38784/22.04.2024 asumată, detaliată și fundamentată de conducerea instituției, s-a propus spre aprobare Organigrama și Statul de funcții pentru aparatul propriu și serviciile sociale aflate în subordinea instituției;

Colegiul Director al DGASPC Vâlcea a avizat prin Hotărârile nr.2, nr.3 și nr.5 din data de 15.04.2024, organigrama și statul de funcții, propuse de conducerea Direcției.

Prin adresa nr.11882 din 14.05.2024, Consiliul Județean Vâlcea a solicitat Ministerului Muncii și Solidarității Sociale avizarea Proiectului de hotărâre privind aprobarea Organigramei și a Statului de funcții ale Direcției Generale de Asistență Socială și Protecția Copilului Vâlcea.

Ministerul Muncii și Solidarității Sociale prin adresa nr. 2180/SBO/925/SG/1528/DPSS/17.05.2024, înregistrată la Consiliul Județean Vâlcea sub nr. 12262/30.05.2024 ne-a transmis avizul consultativ privind structura organizatorică și numărul de personal aferent DGASPC Vâlcea.

Structura organizatorică a D.G.A.S.P.C Vâlcea a fost aprobată prin Hotărârea Consiliului Județean Vâlcea nr.113/03 iunie 2020, cu modificările și completările ulterioare și cuprinde două categorii de funcții și anume:

-funcții publice, pentru activitățile desfășurate în cadrul compartimentelor funcționale din aparatul propriu care implică exercitarea prerogativelor de putere publică prevăzute de OUG nr.57/2019 privind Codul administrativ;

-funcții contractuale pentru activitățile desfășurate în cadrul compartimentelor funcționale din aparatul propriu care implică relații de muncă pe baza contractelor individuale de muncă prevăzute de Legea nr. 53/2003-Codul Muncii, cu modificările și completările ulterioare și Legea cadru nr.153/2017 privind salarizarea personalului plătit din fonduri publice, cu modificările și completările ulterioare;

În prezent, D.G.A.S.P.C Vâlcea are aprobată următoarea structură de personal: Nr. total posturi/direcție: 1378, din care:

➤ **aparat propriu:** total posturi **171** din care:

-funcții publice: 125, din care 13 funcții de conducere și 112 funcții de execuție;

-funcții contractuale: 46, din care 3 funcții contractuale de conducere și 43 funcții contractuale de execuție;

-unități subordonate: 1207 posturi, din care 27 posturi de conducere și 1180 posturi de execuție

**În urma reorganizării instituției, structura de personal, va fi următoarea:**

Nr. total posturi/direcție: 1237, din care:

➤ **aparat propriu:** total posturi **174** din care:

-funcții publice: 122, din care 10 funcții de conducere și 112 funcții de execuție;

-funcții contractuale: 52, din care 2 funcții contractuale de conducere și 50 funcții contractuale de execuție;

-unități subordonate: 1063 posturi, din care 25 posturi de conducere și 1038 posturi de execuție.

Numărul maxim de funcții publice de conducere, stabilit la nivelul D.G.A.S.P.C Vâlcea, se încadrează în numărul maxim de funcții publice de conducere, stabilit la nivelul ordonatorului principal de credite.

Rațiunea juridică a elaborării și supunerii spre aprobare a proiectului de hotărâre o constituie **Nota de fundamentare privind propunerea noii structuri de personal a D.G.A.S.P.C. Vâlcea**, cu următoarele justificări:

Scopul modificărilor intervenite în Oranigrama Direcției și al Statului de funcții al aparatului propriu și al serviciilor sociale din structura instituției îl reprezintă punerea în aplicare a dispozițiilor art. XIV alin. (1), ale art. XVII și art. XVIII, alin. (1)-(4) și alin. (6), art. XX alin. (1) și alin. (7) și art. XXII din Legea nr. 296/2023, privind unele măsuri fiscal bugetare pentru asigurarea sustenabilității financiare a României pe termen lung, cu modificările și completările ulterioare, până cel târziu la data de 30.06.2024. Reorganizarea se face în așa fel încât să se asigure eficientizarea întregii activități și o mai bună coordonare a tuturor

structurilor funcționale din cadrul D.G.A.S.P.C. Vâlcea, ținându-se cont de prevederile Legii nr. 296/2023, cu modificările și completările ulterioare.

Motivul elaborării prezentului material îl reprezintă necesitatea adoptării unei noi organigrame și a statului de funcții ale Direcției Generale de Asistență Socială și Protecția Copilului Vâlcea, ca urmare a modificărilor intervenite în structura organizatorică, precum și a modificărilor și completărilor aduse Legii nr.296/2023 privind unele măsuri fiscal-bugetare pentru asigurarea sustenabilității financiare a României pe termen lung, cu modificările și completările ulterioare, prin Ordonanța de Urgență a Guvernului nr.115/2023 privind unele măsuri fiscal-bugetare în domeniul cheltuielilor publice, pentru consolidare fiscală, combaterea evaziunii fiscale, pentru modificarea și completarea unor acte normative, cu modificările și completările ulterioare.

Prin prevederile art.XX alin.(1) și alin.(7) din lege se menționează că:

(1)” La articolul 391 din Ordonanța de urgență a Guvernului nr. 57/2019 privind Codul administrativ, publicată în Monitorul Oficial al României, Partea I, nr. 555 din 5 iulie 2019, cu modificările și completările ulterioare, alineatul (3) se modifică și va avea următorul cuprins:

”(3) Structura organizatorică a autorităților și instituțiilor publice trebuie să respecte următoarele cerințe:

a) pentru constituirea unui serviciu este necesar un număr de minimum 10 posturi de execuție;

b) pentru constituirea unei direcții este necesar un număr de minimum 20 de posturi de execuție;

c) pentru constituirea unei direcții generale este necesar un număr de minimum 35 de posturi de execuție.

(7) Măsurile privind reorganizarea structurilor organizatorice ca urmare a aplicării prevederilor prezentului articol, inclusiv organigramele, statele de funcții, regulamentele de organizare și funcționare se aprobă, în condițiile legii, până la data de 30 iunie 2024”.



De asemenea, conform dispozițiilor art.XVII alin.(4) din actul normativ precizat "personalul cu funcții de conducere eliberat din funcția de conducere deținută ca urmare a reorganizării beneficiază de drepturile prevăzute de lege. Acesta are dreptul de a ocupa o funcție de conducere vacantă de același nivel sau o funcție de conducere de nivel ierarhic inferior vacantă, pentru care îndeplinește condițiile de ocupare. Dacă nu există o funcție de conducere vacantă corespunzătoare postului ocupat, aceasta se transformă în funcție de execuție care corespunde studiilor și vechimii în specialitatea funcționarului de conducere. Funcția de conducere poate fi transformată într-o funcție de conducere superioară cu încadrarea în normativul de personal și procentul de funcții de conducere prevăzute de prezenta lege, iar personalul cu funcții de conducere îl poate ocupa cu acordul funcționarului în cauză, dacă personalul cu funcție de conducere îndeplinește condițiile de vechime și studii de specialitate prevăzute de lege pentru aceasta".

Având în vedere abrogarea lit. b) a art. XVII alin.(2) prin art. LXVIII din OUG nr.115/2023 privind unele măsuri fiscal-bugetare în domeniul cheltuielilor publice, pentru consolidare fiscală, combaterea evaziunii fiscale, pentru modificarea și completarea unor acte normative, cu modificările și completările ulterioare, posturile vacante ale Direcției Generale de Asistență Socială și Protecția Copilului Vâlcea nu se desființează, deoarece aceste posturi nu intră sub incidența prevederilor art.XVII alin.(1) și alin.(2) lit.a) din Legea nr.296/2023, cu modificările și completările ulterioare.

Potrivit prevederilor menționate s-a procedat la elaborarea Proiectului Statului de funcții pentru aparatul propriu și serviciile sociale subordonate și a Organigramei Direcției Generale de Asistență Socială și Protecția Copilului Vâlcea, urmare a reorganizării activității în conformitate cu prevederile Legii nr 296/2023 în scopul eficientizării întregii activități și pentru o mai bună coordonare a tuturor structurilor funcționale, după cum urmează:

Postul de Director executiv se va transforma în Director general, iar postul de Director executiv adjunct se va transforma în Director general adjunct, întrucât sunt îndeplinite condițiile prevăzute la art. 391 din OUG 57/2019, modificat și completat prin art. XX din Legea 296/2023.

**Serviciul monitorizare, analiza statistică, indicatori asistență socială, incluziune socială** cu o structura aprobată de 8 posturi se reorganizează după cum urmează:

- Personalul din cadrul Biroului Strategii, programe, proiecte în domeniul asistentei sociale și relația cu ONG –urile care se desființează ca structură organizatorică potrivit art. XVIII alin. (3) din Legea 296/2023 este preluat în cadrul Serviciul monitorizare, analiza statistică, indicatori asistență socială, incluziune socială care se va redenumi **Serviciul Monitorizare, analiza statistică, indicatori asistenta, incluziune socială, strategii, programe, proiecte în domeniul asistentei sociale** și va avea următoarea structura - **12 posturi**:

- 1 post temporar ocupat, șef serviciu din cadrul serviciului existent
- 5 posturi funcții publice de execuție ocupate din cadrul serviciului existent
- 1 post funcție publică vacantă din cadrul serviciului existent
- 4 funcții publice de execuție ocupate preluate din cadrul Biroului Strategii, programe, proiecte in domeniul asistentei sociale si relația cu ONG-urile
- 1 post vacant de inspector asistent se muta din cadrul Biroului Strategii, programe, proiecte in domeniul asistentei sociale si relația cu ONG-urile în cadrul Serviciului Resurse Umane
- 1 post vacant de referent de specialitate se desființează din cadrul Serviciul Monitorizare, analiza statistică, indicatori asistenta, incluziune socială existent
- 1 post vacant de consilier grad profesional superior se mută la Serviciul de evaluare complexă a copilului cu dizabilități;
- 1 inspector grad profesional principal se mută de la Serviciul de evaluare complexă a copilului cu dizabilități;
- 1 post șef birou vacant se desființează din cadrul Biroului Strategii, programe, proiecte in domeniul asistentei sociale și relația cu ONG –urile.

Se constată că normativul de personal propus respectă prevederile art. XX alin. (3) lit. a) din Legea nr. 296/2023, astfel încât se propune menținerea acestei structuri ca serviciu.

Deoarece in urma reorganizării activității acestei structuri atribuțiile funcționarilor publici nu sunt modificate cu mai mult de 50%, personalul din cadrul serviciului reorganizat ca Serviciul Monitorizare, analiza statistică, indicatori asistenta, incluziune sociala, strategii, programe, proiecte in domeniul asistentei sociale va fi numit în funcții conform prevederilor art. 518 alin (1) lit. a) și lit. d) din OUG nr. 57/2019 cu modificările și completările ulterioare.

**Biroul Managementul calității serviciilor sociale și corp control** cu un număr de 5 posturi, se desființează ca și structură de birou, potrivit art. XVIII alin. (3) din Legea nr. 296/2023 se reorganizează în **Compartiment Managementul calității serviciilor sociale și corp control**, care va funcționa cu un număr de 5 posturi, personal contractual astfel:

- 1 post vacant de inspector de specialitate, grad profesional treapta profesională- IA se propune a fi transformat în grad profesional treapta profesională- III

- 1 post medic, vacant, existent
- 1 post psiholog, vacant, existent
- 1 post asistent social, vacant, existent
- 1 post inspector de specialitate mutat de la Compartimentul pentru supravegherea și sprijinirea reintegrării sociale a copilului care săvârșește fapte penale și nu răspunde penal;

Funcția vacantă de șef birou, personal contractual, din cadrul Biroului managementul calității serviciilor sociale va fi desființată, în conformitate cu prevederile art. XVIII din Legea nr. 296/2023.

**Compartimentul audit intern** care funcționează cu un număr de 2 posturi, funcții publice de execuție nu va fi supus reorganizării.

**Serviciul resurse umane** cu o structura aprobată de 7 posturi de execuție, se reorganizează și se redenumesc **Serviciul resurse umane, relații cu publicul** și va avea o structură de 11 posturi, respectiv:

- 1 post șef serviciu ocupat din cadrul serviciului existent
- 7 posturi funcții publice execuție ocupate din cadrul serviciului existent
- 1 post inspector asistent se mută din cadrul Biroului Strategii, programe, proiecte în domeniul asistenței sociale și relația cu ONG-urile
- 1 post inspector superior se muta din cadrul Biroului comunicare registratură, relații cu publicul și evaluare inițială
- 1 post inspector superior se muta din cadrul Serviciului Management de caz pentru copil

Se constată că normativul de personal propus respectă prevederile art. XX alin. (3) lit. a) din Legea nr. 296/2023, astfel încât se propune menținerea acestei structuri ca serviciu.

Deoarece în urma reorganizării activității acestei structuri atribuțiile funcționarilor publici nu sunt modificate cu mai mult de 50%, personalul din cadrul Serviciul resurse umane, relații cu publicul va fi numit în funcții

conform prevederilor art. 518 alin (1) lit. a) și lit. d) din OUG nr. 57/2019, cu modificările și completările ulterioare.

**Compartimentul sănătate, securitate în munca și situații de urgență** care funcționează cu un număr de **2 posturi**, funcții publice de execuție nu va fi supus reorganizării.

**Compartimentul juridic - contencios** va funcționa cu **3 posturi** ocupate, funcții publice de execuție existente.

**Compartiment adopții și post adopții** care funcționează cu un număr de **5 posturi**, 3 funcții publice de execuție și 2 posturi personal contractual nu va fi supus reorganizării.

**Serviciul de evaluare complexă a copilului cu dizabilități** cu o structură aprobată de 8 posturi din care 5 funcții publice și 3 personal contractual se reorganizează și se redenumesc **Serviciul de evaluare complexă a copilului cu dizabilități și Secretariat comisie pentru protecția copilului** urmând să funcționeze cu un număr de **12 posturi** (9 posturi funcții publice și 3 posturi funcții contractuale), după cum urmează:

- 1 post temporar ocupat, funcție publică de conducere din cadrul serviciului existent
- 2 posturi ocupate, funcții publice de execuție din cadrul serviciului existent
- 4 posturi ocupate, funcții publice de execuție din cadrul Compartimentului Secretariat comisie pentru protecția copilului și al comisiei de evaluare persoane adulte cu handicap
- 1 post funcție publică inspector superior se muta de la Serviciul Management de caz pentru copil
- 1 post vacant inspector principal existent se mută la Serviciul Monitorizare, analiza statistică, indicatori asistență, incluziune socială, strategii, programe, proiecte în domeniul asistenței sociale;
- 1 post vacant inspector superior se mută de la Serviciul monitorizare, analiza statistică, indicatori asistență socială, incluziune socială
- 2 posturi ocupate, personal contractual din cadrul serviciului existent
- 1 post vacant personal contractual din cadrul serviciului existent

Se constată că normativul de personal propus respectă prevederile art. XX alin (3) lit. a) din Legea 296/2023, astfel încât se propune menținerea acestei structuri ca serviciu.

Deoarece în urma reorganizării activității acestei structuri atribuțiile funcționarilor publici nu sunt modificate cu mai mult de 50%, personalul din cadrul serviciului reorganizat ca Serviciul de evaluare complexă a

copilului cu dizabilități și Secretariat Comisia pentru Protecția Copilului va fi numit în funcții conform prevederilor art. 518 alin. (1) lit. a) și lit. d) din OUG nr. 57/2019, cu modificările și completările ulterioare.

**Compartimentul violența în familie** care funcționează cu un post vacant, post unic, funcție publică de execuție, nu va fi supus reorganizării.

**Compartimentul asistență persoane vârstnice** care funcționează cu un post vacant, post unic funcție publică de execuție, nu va fi supus reorganizării.

**Compartimentul prevenire, marginalizare socială** care funcționează cu un post vacant, post unic, funcție publică de execuție, nu va fi supus reorganizării.

**Serviciul de evaluare complexa a persoanelor adulte cu handicap** care funcționează cu o structură aprobată de 8 posturi, personal contractual se reorganizează și se redenumeste **Serviciul de evaluare complexa a persoanelor adulte cu handicap si Secretariat comisie de evaluare a persoanelor adulte cu handicap** urmând să funcționeze cu un număr de **12 posturi**, după cum urmează:

- 1 post personal contractual șef serviciu ocupat, din cadrul serviciului existent
- 7 posturi personal contractual din cadrul serviciului existent(5 posturi ocupate și 2 posturi vacante)
- 2 posturi personal contractual, mutate de la Serviciul management de caz pentru copil (1 post ocupat – asistent social si 1 post vacant- psiholog)
- 1 post (medic) se mută din cadrul Compartimentului Secretariat Comisie pentru Protecția Copilului si al Comisiei de evaluare persoane adulte cu handicap
- 1 post ocupat personal contractual (referent IA) mutat de la Compartiment Secretariat Comisie pentru protecția copilului și al Comisiei de evaluare persoane adulte cu handicap

Se constată că normativul de personal propus respectă prevederile art. XX alin. (3) lit. a) din Legea nr. 296/2023, astfel încât se propune menținerea acestei structuri ca serviciu.

**Biroul intervenție in regim de urgenta in domeniul asistenței sociale**, cu o structură aprobată de 6 posturi, funcții publice se desființează ca structură organizatorică care funcționează ca birou, potrivit art. XVIII alin. (3) din Legea 296/20 și se reorganizează prin preluarea personalului în structura organizatorică propusa ca **Serviciul intervenție în regim de urgență în domeniul asistenței sociale** care

se propune a funcționa cu un număr de **16 posturi** (7 funcții publice și 9 funcții contractuale), după cum urmează:

- 1 post ocupat, funcție publică de conducere rezultată prin transformarea funcției publice de conducere într-o funcție publică de conducere de nivel superior, conform art. XVII, alin (4) din Legea nr. 296/2023

- 5 posturi ocupate, funcții publice de execuție din structura existentă

- 2 posturi (1 post funcție publică și 1 post personal contractual) din cadrul **Compartimentului intervenție în situații de abuz, neglijare, trafic, migrație și repatriere** care urmează să funcționeze în subordinea acestui serviciu.

În subordinea serviciului se propun să funcționeze cele **4 compartimente**, respectiv Compartiment pentru supravegherea și sprijinirea reintegrării sociale a copilului care săvârșește fapte penale și nu răspunde penal, Compartiment pentru sprijinirea victimelor infracțiunilor, Compartiment pentru consiliere și sprijin pentru părinți și copii și Compartiment intervenție în situații de abuz, neglijare, trafic, migrație și repatriere în vederea asigurării unei intervenții profesionale prin echipe pluridisciplinare prin colaborare cu specialiștii din cele patru compartimente în vederea soluționării cu celeritate a cazurilor și identificării de resurse pentru copiii care se află în situație de risc, pentru prevenirea și combaterea acțiunilor sau comportamentelor deviate ale copiilor, educarea în spiritul respectului față de lege și față de valorile morale, reintegrarea familială sau școlară a copilului, pentru evaluarea și acordarea de servicii de informare, sprijin și protecție în cazul copiilor victime ale infracțiunilor prin activități prompte și cu respectarea principiului interesului superior al copilului.

În cadrul acestor compartimente au survenit următoarele modificări:

- **Compartimentul pentru supravegherea și sprijinirea reintegrării sociale a copilului care săvârșește fapte penale și nu răspunde penal** cu un număr de 3 posturi aprobate se propune să funcționeze cu un număr de 2 posturi:

- 1 post inspector de specialitate (social) se mută de la Complex de apartamente

- 1 post psiholog din structura existentă

- 1 post consilier juridic se mută la Compartimentul pentru sprijinirea victimelor infracțiunilor

- 1 post inspector de specialitate se mută la Compartiment Managementul calității serviciilor sociale

- **Compartimentului pentru sprijinirea victimelor infracțiunilor** cu un număr de 3 posturi aprobate, se propune a funcționa tot cu 3 posturi, astfel:

- 1 post consilier juridic se muta de la Compartimentului pentru supravegherea și sprijinirea reintegrării sociale a copilului care săvârșește fapte penale și nu răspunde penal

- 1 post psiholog din structura existentă
- 1 post asistent social din structura existentă
- 1 post inspector de specialitate vacant se desființează

- **Compartimentul pentru consiliere și sprijin părinți și copii** urmează să funcționeze cu aceeași structură – 3 posturi:

- 1 asistent social existent
- 1 psiholog existent
- 1 inspector de specialitate existent

Se constată că normativul de personal propus respectă prevederile art. XX alin. (3) lit. a) din Legea nr. 296/2023, astfel încât se propune menținerea acestei structuri ca serviciu.

Conform Ordinului nr. 600/2018 privind aprobarea Codului controlului intern managerial al entităților publice, distribuirea personalului pe structuri este realizată cu respectarea concordanței dintre natura posturilor și competențele profesionale și manageriale necesare îndeplinirii sarcinilor.

Deoarece în urma reorganizării activității acestei structuri atribuțiile funcționarilor publici nu sunt modificate cu mai mult de 50%, personalul din cadrul Serviciului intervenție în regim de urgență în domeniul asistenței sociale va fi numit în funcții conform prevederilor art. 518 alin. (1) lit. a) și lit. d) din OUG nr. 57/2019, cu modificările și completările ulterioare.

**Serviciul evidentă și plăți prestații sociale** cu o structură aprobată de 8 posturi, funcții publice urmează să fie spus reorganizării, urmând să funcționeze cu un număr de **12 posturi**, după cum urmează:

- 1 post șef serviciu din cadrul structurii existente
- 6 posturi funcții publice de execuție ocupate din structura existentă
- 2 posturi funcții publice de execuție ocupate din cadrul Compartimentului contabilitate – salarizare
- 2 posturi funcții publice de execuție ocupate din cadrul Biroului comunicare, registratura, relații cu publicul și evaluare inițială, din care 1

funcție publică transformată potrivit art. XVIII alin. (2) din Legea nr. 296/2023

- 1 post vacant funcție publică - inspector asistent vacant din structura existentă

Se constată că normativul de personal propus respectă prevederile art. XX alin (3) lit. a) din Legea nr. 296/2023, astfel încât se propune menținerea acestei structuri ca serviciu.

Deoarece în urma reorganizării activității acestei structuri atribuțiile funcționarilor publici nu sunt modificate cu mai mult de 50%, personalul din cadrul Serviciului evidentă și plăți prestații sociale va fi numit în funcții conform prevederilor art. 518 alin (1) lit. a) și lit. d) din OUG nr. 57/2019, cu modificările și completările ulterioare.

**Compartiment management de caz pentru adulți și monitorizare servicii sociale** care funcționează cu un număr de 4 posturi se propune a se suplimenta cu un număr de 8 posturi funcții publice de execuție din cadrul Serviciului Management de caz pentru copil și a se redenumi **Compartiment management de caz pentru adulți, monitorizare servicii sociale și locuire incluzivă**. Noua structură va funcționa cu un număr de **12 posturi**, funcții publice de execuție, structură modificată în vederea asigurării aplicării metodei managementului de caz pentru persoane adulte cu dizabilități aflate în sistem rezidențial/în familie/ persoane vârstnice în conformitate cu prevederile legale aplicabile, precum și respectării prevederilor Legii nr. 7/2023 privind susținerea procesului de dezinstituționalizare a persoanelor adulte cu dizabilități și aplicarea unor măsuri de accelerare a acestuia și de prevenire a instituționalizării.

Structura propusă este următoarea:

- 3 posturi ocupate, funcții publice din cadrul structurii existente
- 1 post ocupat funcție publică mutat din cadrul Serviciului evaluare complexă a copilului cu dizabilități
- 5 posturi ocupate, funcții publice de execuție mutate din cadrul Serviciului management de caz pentru copil
- 2 posturi funcții publice de execuție vacante mutate din cadrul Serviciului management de caz pentru copil
- 1 post funcție publică de execuție vacantă din cadrul structurii existente

Deoarece în urma reorganizării activității acestei structuri atribuțiile funcționarilor publici nu sunt modificate cu mai mult de 50%, personalul din cadrul Compartimentului management de caz pentru adulți, monitorizare servicii sociale și locuire incluzivă va fi numit în funcții



conform prevederilor art. 518 alin. (1) lit. a) și lit. d) din OUG nr. 57/2019, cu modificările și completările ulterioare.

În subordinea acestui compartiment funcționează Compartiment asistenți personali profesioniști cu un număr de 12 posturi.

**Serviciul finanțe – buget** cu o structură aprobată de 8 posturi, funcții publice, se reorganizează, urmând să funcționeze cu un număr de **16 posturi** (10 posturi Serviciul Finanțe-buget + 6 posturi Compartimente contabilitate-salarizare), după cum urmează:

- 1 post ocupat, funcție publică de conducere din structura existentă
- 6 posturi ocupate, funcții publice de execuție din structura existentă
- 1 post funcție publică de execuție vacantă
- 2 posturi funcții publice de execuție vacante mutate din cadrul Compartimentului Contabilitate- salarizare

Se constată că normativul de personal propus respectă prevederile art. XX alin. (3) lit. a) din Legea 296/2023, astfel încât se propune menținerea acestei structuri ca serviciu.

Deoarece în urma reorganizării activității acestei structuri atribuțiile funcționarilor publici nu sunt modificate cu mai mult de 50%, personalul din cadrul Serviciul finanțe – buget va fi numit în funcții conform prevederilor art. 518 alin. (1) lit. a) și lit. d) din OUG 57/2019 cu modificările și completările ulterioare.

**\*Compartimentul contabilitate - salarizare** cu o structură aprobată de 8 posturi, funcții publice, se propune a fi reorganizat și a funcționa cu un număr de 6 posturi, după cum urmează:

- 4 posturi ocupate, funcții publice de execuție din structura existentă
- 2 posturi ocupate, personal contractual mutate din cadrul a doua servicii sociale, respectiv CIAPAD Milcoiu și CIAPAD Nicolae Bălcescu

**Acest compartiment funcționează în subordinea Serviciului finanțe-buget.**

**Biroul achiziții publice și contractare servicii sociale** cu o structură aprobată de 7 posturi, funcții publice, se desființează ca și structură de birou, potrivit art. XVIII alin. (3) din Legea 296/2023, se reorganizează în **Compartiment achiziții publice și contractare servicii sociale** și se propune a funcționa cu un număr de **6 posturi**, funcții publice de execuție, după cum urmează:

- 1 post, funcție publică de conducere transformată în funcție publică de execuție – consilier achiziții, conform art. XVIII alin. (2) din Legea nr. 296/2023

- 5 posturi ocupate, funcții publice de execuție - consilier achiziții din structura existentă
- 1 post funcție publică de execuție, vacantă, de consilier achiziții se desființează;

**Serviciul administrativ, patrimoniu, tehnic si aprovizionare**, cu o structură aprobată de 8 posturi, personal contractual, se propune a fi reorganizat si redenumit **Serviciul administrativ, patrimoniu, tehnic, aprovizionare si registratura**, urmând sa funcționeze cu un număr de **12 posturi**, personal contractual, după cum urmează:

- 1 post ocupat, șef serviciu din structura existentă
- 6 posturi ocupate, personal contractual (2 posturi referent, 3 posturi inspector de specialitate, 1 post asistent medical farmacie) din structura existentă
- 1 post din structura existenta (farmacist) vacant
- 1 post personal contractual (inspector de specialitate) din cadrul Serviciului Management de caz pt. copil
- 3 posturi personal contractual se muta din cadrul Biroului comunicare, registratură, relații cu publicul și evaluare inițială, posturi ce formează structura de personal a Compartimentului Secretariat, registratura si evaluare inițială, compartiment aflat în subordinea serviciului propus.

Se constată că normativul de personal propus respectă prevederile art. XX alin. (3) lit. a) din Legea nr. 296/2023, astfel încât se propune menținerea acestei structuri ca serviciu.

În subordinea acestui serviciu va funcționa Compartiment Secretariat, registratura si evaluare inițială cu 3 posturi (personal contractual din structura existenta).

**Biroul comunicare, registratură, relații cu publicul și evaluare inițială** cu o structură aprobată de 6 posturi din care 3 posturi funcții publice si 3 posturi personal contractual se desființează ca și structură de birou, potrivit art. XVIII alin. (3) din Legea nr. 296/2023 și se reorganizează în **Compartiment Secretariat, registratura si evaluare inițială** si se propune a funcționa cu un număr de **3 posturi**, personal contractual de execuție, astfel:

- 1 post inspector de specialitate din structura existenta
- 2 posturi referent din structura existentă

Funcțiile publice din structura serviciului se reorganizează, astfel:

- Funcția publică de conducere de șef birou din cadrul Biroului comunicare, registratura, relații cu publicul și evaluare inițială va fi transformată în funcția publică de execuție inspector, grad profesional superior și se mută în cadrul Serviciului evidența și plăți prestații sociale, conform art. XVIII alin. (2) din Legea nr. 296/2023.
- 1 funcție publică de execuție ocupată se regăsește în structura propusă a Serviciului evidența și plăți prestații sociale
- 1 funcție publică de execuție ocupată se regăsește în structura propusă a Serviciului resurse umane, relații cu publicul

**Serviciul Management de caz pentru copil** cu o structură aprobată de 46 posturi se propune a fi reorganizat și va funcționa cu un număr de 30 posturi, după cum urmează:

- 1 post ocupat, funcție publică de conducere din structura existentă
- 21 posturi ocupate, funcții publice de execuție din structura existentă
- 1 post funcție publică de execuție vacantă
- 7 posturi personal contractual vacante din structura existentă
- Celelalte posturi vor fi reorganizate, astfel:
- 3 posturi personal contractual vacante (asistent social) se desființează
- 1 post funcție publică de execuție ocupată se mută la Serviciul Resurse umane, relații cu publicul
- 5 posturi funcții publice ocupate se mută la Compartimentul management de caz pentru adulți
- 2 posturi funcții publice vacante se mută la Compartimentul management de caz pentru adulți
- 1 post personal contractual ocupat se mută la Serviciul Evaluare complexă a persoanelor adulte cu handicap și Secretariat comisie de evaluare a persoanelor adulte cu handicap
- 1 post personal contractual vacant (inspector de specialitate) se mută la Serviciul administrativ, patrimoniu, tehnic, aprovizionare și registratura
- 1 post personal contractual vacant (psiholog) se mută la Serviciul de Evaluare complexă a persoanelor adulte cu handicap și Secretariat comisie de evaluare a persoanelor adulte cu handicap
- 1 post funcție publică de execuție ocupată se mută la Serviciul Evaluare complexă a copilului cu dizabilități și Secretariat comisia pentru protecția copilului

- 1 post asistent social vacant se muta la Serviciul Casa Pinocchio Băbeni care se redenumeste în Centrul de pregătire pentru o viață independentă pentru persoane adulte cu dizabilități Băbeni.

În subordinea acestui serviciu funcționează Compartiment asistenți maternali profesioniști cu un număr de 240 posturi.

Se constată că normativul de personal propus respectă prevederile art. XX alin. (3) lit. a) din Legea 296/2023, astfel încât se propune menținerea acestei structuri ca serviciu.

### **COMPLEX DE APARTAMENTE – LOCUINTE DE TIP FAMILIAL RÂMNICU VÂLCEA CU CELE 6 APARTAMENTE**

➤ **Structură de personal propusă 29 posturi din care:**

- **personal de conducere:** șef centru - 1 post
- **personal comun de specialitate:** - 4 posturi:
  - a. asistent social – 1 post;
  - b. psiholog – 1 post;
  - c. inspector de specialitate (social) – 1 post;
  - d. îngrijitoare – 1 post.
- **personal de specialitate de îngrijire și asistență Apartamentul 1 - 3 posturi:**
  - a. lucrător social – 1 post;
  - b. supraveghetor de noapte – 2 posturi.
- **personal de specialitate de îngrijire și asistență Apartamentul 2 - 4 posturi:**
  - a. inspector de specialitate social – 1 post;
  - b. lucrător social – 1 post;
  - c. supraveghetor de noapte – 2 posturi.
- **personal de specialitate de îngrijire și asistență Apartamentul 3 - 5 posturi:**
  - a. inspector de specialitate social – 1 post;
  - b. lucrător social – 1 post;
  - c. educator – 1 post;
  - d. supraveghetor de noapte – 2 posturi.
- **personal de specialitate de îngrijire și asistență Apartamentul 4 - 4 posturi:**
  - a. inspector de specialitate social – 1 post;
  - b. lucrător social – 1 posturi;
  - c. supraveghetor de noapte – 2 posturi.
- **personal de specialitate de îngrijire și asistență Apartamentul 5 - 4 posturi:**
  - a. inspector de specialitate social – 1 post;

- b. lucrător social – 1 posturi;
  - c. supraveghetor de noapte – 2 posturi.
- **personal de specialitate de îngrijire și asistență Apartamentul 6** - 4 posturi:
  - a. educator – 1 post;
  - b. lucrător social – 1 post;
  - c. supraveghetor de noapte – 2 posturi

➤ **Observații:**

Spre deosebire de Hotărârea Consiliului Județean Vâlcea nr. 113/2020 cu modificările și completările ulterioare în care Complexul de apartamente a avut în structură un număr de 37 posturi, intervenind următoarele modificări:

**Se desființează 5 posturi**, vacante în statul de funcții la data de 01.04.2024, astfel: - 2 posturi inspector de specialitate social, 1 post îngrijitor curățenie și 2 posturi lucrător social;

- 2 posturi educator, ocupate, se muta în structura Centrului de primire în regim de urgență pentru copilul abuzat, neglijat, exploatat-Rm. Vâlcea.

- 1 post inspector de specialitate social se mută la Serviciul asistență și suport în cadrul Aparatului propriu;

**SERVICIUL CASA MATERNA RÂMNICU VÂLCEA** în coordonarea căruia va funcționa **ECHIPA MOBILĂ DE PREVENIRE A ABANDONULUI**

➤ **Structură de personal propusă cu 15 posturi**

- **personal de conducere:** șef centru - 1 post;
- **personal de specialitate de îngrijire și asistență; personal de specialitate și auxiliar**
  - 11 posturi, din care:
    - a. medic – 1 post;
    - b. asistent medical – 3 posturi;
    - c. psiholog – 1 post;
    - d. asistent social – 1 post;
    - e. infirmieră – 2 posturi;
    - f. supraveghetor de noapte – 2 posturi
    - g. îngrijitoare – 1 post;
- **personal cu funcții administrative, gospodărire, întreținere-reparații, deservire**
  - 3 posturi, din care
    - a. administrator – 1 post;

- b. magaziner – 1 post;
  - c. șofer – 1 post
- **personal de specialitate de îngrijire și asistență; personal de specialitate și auxiliar pentru Echipa mobilă de prevenire a abandonului - 2 posturi:**
  - a. asistent social – 1 post;
  - b. asistent medical – 1 post;

➤ **Observații**

Față de structura aprobată prin Hotărârea Consiliului Județean Vâlcea nr. 113/ 2020 cu modificările și completările ulterioare în care Serviciul Casa Materna a funcționat cu un număr de 15 de posturi, nu sunt modificări în structură.

În cadrul structurii organizatorice **Echipa mobilă de prevenire a abandonului** – 2 posturi nu sunt operate modificări.

**Serviciul LOCUINȚA PROTEJATĂ PENTRU VICTIMELE VIOLENTEI DOMESTICE RM. VÂLCEA – PROIECTUL VENUS;**

➤ **Structură de personal propusă: 9 posturi din care:**

- **personal de conducere:** șef serviciu (coordonator servicii sociale) - 1 post ;
- **personal de specialitate de îngrijire și asistență; personal de specialitate și auxiliar - 9 posturi:**
  - a. responsabil servicii sociale – 1 post
  - b. psiholog – 1 post
  - c. consilier vocațional (psiholog) -1 post
  - d. asistent social – 1 post
  - e. lucrător social – 3 posturi
  - f. muncitor calificat – 1 post

Față de structura de personal aprobată prin Hotărârea Consiliului Județean Vâlcea nr. 113/2020 cu modificările și completările ulterioare intervin următoarele modificări:

- 1 post muncitor calificat se mută din cadrul Centrului pentru victimele violenței în familie – Rm. Vâlcea

**CENTRUL PENTRU VICTIMELE VIOLENTEI ÎN FAMILIE RM. VÂLCEA;**

➤ **Structură de personal propusă 17 posturi din care:**

- **personal de conducere:** șef centru - 1 post;

- **personal de specialitate de îngrijire și asistență; personal de specialitate și auxiliar** - 10 posturi:
  - a. asistent medical – 2 posturi;
  - b. asistent social – 1 post;
  - c. consilier juridic – 1 post;
  - d. psiholog – 1 post ;
  - e. educator – 1 post;
  - f. îngrijitor – 4 posturi;
- **personal cu funcții administrative, gospodărire, întreținere-reparații, deservire** – 6 posturi;
  - a. șofer – 1 post;
  - b. paznic – 5 posturi.

➤ **Observații:**

Față de structura aprobată prin Hotărârea Consiliului Județean Vâlcea nr. 113/2020 cu modificările și completările ulterioare în care serviciul a funcționat cu un număr de 19 de posturi, modificările survenite constau în:

- mutarea unui post de muncitor calificat în cadrul Serviciului Locuința Protejată pentru Victimele Violenței Domestice-Rm. Vâlcea – Proiectul "VENUS";
- se desființează 1 post muncitor necalificat

**COMPLEXUL FAMILIAL PENTRU RECUPERAREA COPILULUI CU DIZABILITĂȚI GORANU** în cadrul căruia vor funcționa:

1. Căsuța nr.1 – Goranu;
2. Căsuța nr. 2 - Goranu;

➤ **Structură de personal propusă: 25 posturi din care:**

- **personal de conducere:** șef centru - 1 post
- **personal comun de specialitate** - 3 posturi:
  - a. medic – 1 post;
  - b. psiholog – 1 post
  - c. îngrijitoare – 1 post
- **personal comun cu funcții administrative, gospodărire, întreținere, reparații** - 3 posturi:
  - a. muncitor calificat – 1 post
  - b. magaziner – 1 post
  - c. spălătoareasă – 1 post

- **personal de specialitate de îngrijire și asistență Căsuța nr. 1 Goranu** - 9 posturi:
  - a. asistent medical – 2 posturi
  - b. lucrător social -1 post
  - c. infirmier - 6 posturi
- **personal de specialitate de îngrijire și asistență Căsuța nr. 2 Goranu** - 9 posturi:
  - a. asistent medical – 2 posturi
  - b. lucrător social - 1 post
  - c. infirmier - 6 posturi

➤ **Observații:**

Față de structura aprobată prin Hotărârea Consiliului Județean Vâlcea nr. 113/2020 cu modificările și completările ulterioare, nu intervin modificări.

**SERVICIUL DE TIP REZIDENȚIAL CASA „PINOCCHIO” BĂBENI;**

➤ **Structură de personal propusă 24 posturi din care:**

- **personal de conducere:** șef centru - 1 post;
- **personal de specialitate de îngrijire și asistență; personal de specialitate și auxiliar** - 17 posturi:
  - a. psiholog - 1 post;
  - b. asistent social – 1 post
  - c. asistent medical - 4 posturi;
  - d. kinetoterapeut – 1 post
  - e. lucrător social - 4 posturi;
  - f. infirmiera - 4 posturi;
  - g. îngrijitoare – 1 post.
- **personal cu funcții administrative, gospodărire, întreținere-reparații, deservire** – 7 posturi;
  - a. inspector de specialitate – 1 post;
  - b. administrator – 1 post;
  - c. muncitor necalificat – 1 post;
  - d. bucatar – 2 posturi;
  - e. spalatoarea – 1 post;
  - f. fochist – 1 post.

➤ **Observații:**



Față de structura aprobată prin Hotărârea Consiliului Județean Vâlcea nr. 113/2020, cu modificările și completările ulterioare intervin următoarele modificări:

- 1 post de bucatar se desființează;
- 2 posturi supraveghetor de noapte vacante se desființează;
- 2 posturi ocupate de supraveghetor de noapte se muta la Casuta Nicoleta;
- 1 lucrător social se desființează;
- 1 post asistent social vacant se muta din cadrul Serviciului Management de caz pentru copil;
- 1 post infirmiera se muta din cadrul CIAPAD Troianu;
- 1 post infirmiera se muta din cadrul CIAPAD Nicolae Balcescu;
- 1 post infirmiera se muta din cadrul CAbR nr. 2 Babeni;
- 1 post infirmiera se muta din cadrul CAbR nr. 3 Babeni;
- 1 post kinetoterapeut se muta din cadrul CIAPAD Troianu.

Acestui serviciu i se schimbă denumirea din serviciul social CASA „PINOCCHIO” BĂBENI în serviciu social destinat persoanelor adulte cu dizabilitati, **Centrul de pregătire pentru o viață independentă pentru persoane adulte cu dizabilități** Băbeni, urmand a fi licențiat ca serviciu social pentru persoane adulte cu dizabilități în vederea punerii în aplicare a Strategiei Nationale privind prevenirea instituționalizării persoanelor adulte cu dizabilități și accelerarea procesului de dezinstituționalizare pentru perioada 2022 – 2030 și asigurarea incluziunii beneficiarilor în comunitate.

#### **SERVICIUL CĂSUȚĂ DE TIP FAMILIAL „NICOLETA” BĂBENI:**

➤ **Structură de personal propusă 14 posturi din care:**

- **personal de conducere:** șef centru- 1 post;
- **personal de specialitate de îngrijire și asistență; personal de specialitate și auxiliar** - 11 posturi:
  - a. lucrător social – 2 posturi;
  - b. infirmieră – 9 posturi;
  - c. supraveghetor de noapte – 2 posturi.

➤ **Observații:**

Față de structura aprobată prin Hotărârea Consiliului Județean Vâlcea nr. 113/2020, cu modificările și completările ulterioare în structura de personal propusă spre aprobare, au intervenit următoarele modificări:

- Se suplimentează cu 2 posturi ocupate de supraveghetor de noapte de la Casa Pinocchio Babeni.

**CENTRUL DE ZI DE ÎNGRIJIRE ȘI RECUPERARE PENTRU COPILUL CU DIZABILITĂȚI RÂMNICU VÂLCEA:**

➤ **Structură de personal propusă 28 posturi din care:**

- **personal de conducere:** șef centru - 1 post;
- **personal de specialitate, de îngrijire și asistență, auxiliar** - 24 posturi:
  - a. medic stomatolog - 1 post;
  - b. medic BFT – 1 post;
  - c. psiholog – 2 posturi;
  - d. asistent social – 2 posturi;
  - e. logoped - 2 posturi;
  - f. kinetoterapeut - 2 posturi;
  - g. fiziokinetoterapeut - 1 post;
  - h. profesor CFM - 1 post;
  - i. educator – 2 posturi;
  - j. asistent BFT – 2 posturi;
  - k. asistent medical maseur – 1 post;
  - l. maseur - 1 post;
  - m. pedagog de recuperare – 1 post;
  - n. animator socio-educativ – 1 post;
  - o. îngrijitoare - 4 posturi.
- **personal cu funcții administrative, gospodărire, întreținere-reparații, deservire** - 3 posturi:
  - a. muncitor calificat - 3 posturi;

➤ **Observații:**

Nu intervin modificări față de structura aprobată prin Hotărârea Consiliului Județean Vâlcea nr. 113/2020, cu modificările și completările ulterioare în care serviciul a funcționat cu un număr de 28 de posturi.

**CENTRUL DE PRIMIRE ÎN REGIM DE URGENTĂ PENTRU COPILUL ABUZAT, NEGLIJAT, EXPLOATAT- RÂMNICU VÂLCEA**

➤ **Structură de personal propusă 22 posturi din care:**

- a. **personal de conducere:** șef centru - 1 post
- b. **personal de specialitate de îngrijire și asistență; personal de specialitate și auxiliar** - 15 posturi:
  - a. psiholog - 1 post;
  - b. asistent social - 1 post;
  - c. inspector specialitate social - 1 post;
  - d. educator – 2 posturi;

- e. supraveghetor de noapte - 3 posturi;
- f. psihopedagog - 1 posturi;
- g. îngrijitori – 6 posturi.

**c. personal cu funcții administrative, gospodărire, întreținere-reparații, deservire – 6 posturi:**

- a. paznic - 5 posturi;
- b. șofer - 1 post.

➤ **Observații:**

Față de structura aprobată prin Hotărârea Consiliului Județean Vâlcea nr. 113/2020, cu modificările și completările ulterioare, intervin următoarele modificări:

- Se desființează 2 posturi vacante, respectiv 1 post bucătar și 1 post psihopedagog
- Se mută 2 posturi de educator din structura Complexului de apartamente;
- structura de personal a Compartimentului Dispecerat telefon unic 119 va fi preluată de acest centru în vederea asigurării unei intervenții în regim de urgență a preluării copiilor aflați în situație de risc, sesizate prin apel telefonic la numărul unic "119".

**Compartiment Dispecerat telefon unic 119 – 5 posturi:**

Inspector de specialitate (4 posturi inspector de specialitate social și 1 post inspector de specialitate) – 5 posturi, nu sunt modificări față de structura aprobată. prin Hotărârea Consiliului Județean Vâlcea nr. 113/2020, cu modificările și completările ulterioare.

**Serviciul asistență și suport pentru persoane aflate în situații de risc** cu o structură aprobată de 15 posturi, cu următoarele compartimente: Compartiment pentru supravegherea și sprijinirea reintegrării sociale a copilului care săvârșeste fapte penale și nu raspunde penal, Compartiment pentru sprijinirea victimelor infracțiunilor, Compartiment pentru consiliere și sprijin pentru părinți și copii și Compartiment dispecerat telefon unic 119, se mută în structura aparatului propriu.

**Centre pentru persoane adulte cu dizabilități**

**CENTRUL DE SERVICII DE RECUPERARE NEUROMOTORIE DE TIP AMBULATORIU PENTRU PERSOANE ADULTE CU DIZABILITĂȚI – RÂMNICU VÂLCEA** în subordinea căruia va funcționa **ECHIPA MOBILĂ PENTRU PERSOANE ADULTE CU DIZABILITĂȚI – RÂMNICU VÂLCEA;**

- **Structura de personal propusă** pentru Centrul de servicii de recuperare neuromotorie de tip ambulatoriu pentru persoane adulte cu dizabilități – Râmnicu Vâlcea - **22 posturi** din care:

- **personal de conducere:** șef centru - 1 post;
- **personal de specialitate de îngrijire și asistență; personal de specialitate și auxiliar** - 20 posturi;
  - a. medic BFT – 1 post,
  - b. psiholog – 1 post,
  - c. asistent social – 1 post,
  - d. kinetoterapeut – 1 post,
  - e. fiziokinetoterapeut – 1 post,
  - f. pedagog de recuperare – 1 post,
  - g. asistent medical BFT – 4 posturi,
  - h. instructor ergoterapie – 1 post,
  - i. art-terapeut – 1 post,
  - j. terapeut ocupațional -1 post,
  - k. animator socio-educativ – 1 post,
  - l. lucrător social – 1 post,
  - m. maseur – 2 posturi,
  - n. infirmieră – 1 post;
  - o. îngrijitor – 2 posturi.
- **personal cu funcții administrative, gospodărire, întreținere-reparații, deservire: 1 post;**
  - a. șofer -1 post

Față de structura aprobată intervin următoarele modificări:

- se desființează 1 post vacant de muncitor necalificat
  - se desființează 2 posturi vacante de îngrijitoare
- **Structura de personal pentru Echipa mobilă pentru persoane adulte cu dizabilități – Râmnicu Vâlcea nu se modifică și va funcționa cu 5 posturi din care:**
- **personal de specialitate de îngrijire și asistență; personal de specialitate și auxiliar** - 4 posturi;
    - a. psiholog – 1 post,
    - b. kinetoterapeut – 1 post,
    - c. asistent medical fizioterapie – 1 post,
    - d. asistent medical - 1 post,
  - **personal cu funcții administrative, gospodărire, întreținere-reparații, deservire: 1 post;**
    - a. șofer -1 post

**Centrul de servicii de recuperare neuromotorie de tip ambulatoriu pentru persoane adulte cu dizabilități – Râmnicu**

**Vâlcea** - serviciu înființat în structura DGASPC Vâlcea conform Hotărârii Consiliului Județean Vâlcea nr. 168/31.08.2021.

Direcția Generală de Asistență Socială și Protecția Copilului Vâlcea este eligibilă în cadrul apelului de proiecte prin serviciul social **Centrul de Servicii de Recuperare Neuromotorie de Tip Ambulatoriu pentru Persoane Adulte cu Dizabilități Rm. Vâlcea.**

### **CENTRUL DE CRIZĂ PENTRU PERSOANE ADULTE CU DIZABILITĂȚI RÂMNICU VÂLCEA:**

➤ **Structură de personal propusă 33 posturi din care:**

- **personal de conducere:** șef centru - 1 post;
- **personal de specialitate de îngrijire și asistență; personal de specialitate și auxiliar** - 23 posturi:
  - a. medic primar -1 post;
  - b. psiholog - 1 post;
  - c. asistent social - 1 post;
  - d. fiziokinetoterapeut – 1 post;
  - e. asistent medical - 5 posturi;
  - f. lucrător social – 1 post;
  - g. inspector specialitate -1 post;
  - h. infirmieră - 10 posturi;
  - i. îngrijitor – 2 posturi.
- **personal cu funcții administrative, gospodărire, întreținere-reparații, deservire** – 9 posturi;
  - a. inspector specialitate – 1 post;
  - b. administrator - 1 post;
  - c. magaziner – 1 post;
  - d. lenjereasă – 1 post,
  - e. muncitor calificat – 2 posturi;
  - f. spălătoreasă – 2 posturi.
  - g. șofer – 1 post.

➤ **Observații:**

Față de structura de personal aprobată prin Hotărârea Consiliului Județean Vâlcea nr. 113/2020, cu modificările și completările ulterioare în care centrul a funcționat cu un număr de 35 posturi intervine următoarea modificare:

- se desființează 2 posturi de muncitor calificat vacante.

### **CENTRUL DE PRIMIRE ÎN REGIM DE URGENȚĂ PENTRU PERSOANE ADULTE RM. VÂLCEA;**

- **Structură de personal propusă 28 posturi din care:**
  - **personal de conducere:** șef centru - 1 post;
  - **personal de specialitate de îngrijire și asistență; personal de specialitate și auxiliar** - 14 posturi:
    - a. psiholog - 1 post;
    - b. asistent social - 1 post;
    - c. asistent medical - 3 posturi;
    - d. infirmieră - 5 posturi;
    - e. îngrijitoare – 4 posturi;
  - **personal cu funcții administrative, gospodărire, întreținere-reparații, deservire** – 13 posturi:
    - a. inspector specialitate – 1 post;
    - b. administrator - 1 post;
    - c. magaziner – 1 post;
    - d. muncitor calificat– 1 post;
    - e. bucătar – 5 posturi;
    - f. spălătoreasă – 1 post,
    - g. paznic – 3 posturi.

➤ **Observații:**

**Față de structura de personal aprobată prin Hotărârea Consiliului Județean Vâlcea nr. 113/2020, cu modificările și completările ulterioare, intervin următoarele modificări:**

- se desființează 2 posturi vacante de îngrijitor
- 1 post spălătoreasă se mută de la CIAPAD Ostroveni
- 1 post ocupat de paznic se mută la CIAPAD Lungești

**CENTRUL DE ÎNGRIJIRE ȘI ASISTENȚĂ PENTRU PERSOANE ADULTE CU DIZABILITĂȚI OSTROVENI – RÂMNICU VÂLCEA** cu o structura aprobată de 50 posturi, dintre care 2 posturi ocupate și 48 posturi vacante, se desființează.

Cele 2 posturi ocupate, respectiv 1 post asistent medical și 1 post spalătoreasă au fost preluate după cum urmează:

- 1 post asistent medical în structura Centrului de îngrijire și asistență pentru persoane adulte cu dizabilități Troianu.
- 1 post spălătoreasă se mută în structura Centrului de primire în regim de urgență persoane adulte- Rm. Valcea.

**CENTRUL DE ÎNGRIJIRE ȘI ASISTENȚĂ PENTRU PERSOANE ADULTE CU DIZABILITĂȚI TROIANU – RÂMNICU VÂLCEA:**

➤ **Structură de personal propusă 43 posturi din care:**

- **personal de conducere:** șef centru - 1 post;
- **personal de specialitate de îngrijire și asistență; personal de specialitate și auxiliar** - 33 posturi:
  - a. medic - 1 post;
  - b. psiholog - 1 post;
  - c. asistent social - 1 post;
  - d. lucrător social - 2 posturi;
  - e. asistent medical - 9 posturi;
  - f. infirmieră - 19 posturi
- **personal cu funcții administrative, gospodărire, întreținere-reparații, deservire** – 9 posturi:
  - a. administrator - 1 post;
  - b. magaziner – 1 post;
  - c. lenjereasă – 1 post,
  - d. muncitor calificat – 1 post;
  - e. paznic – 2 posturi;
  - f. spălătoreasă – 2 posturi;
  - g. sofer – 1 post.

➤ **Observații:**

**Față de structura de personal aprobată prin Hotărârea Consiliului Județean Vâlcea nr. 113/2020, cu modificările și completările ulterioare, cu un număr de 50 posturi, intervin următoarele modificări:**

- se desființează 4 posturi de bucătar vacante;
- 1 post de inspector de specialitate se mută la CIAPAD Slatioara;
- 1 post kinetoterapeut se muta la Centrul de pregatire pentru o viata independenta pentru persoane adulte cu dizabilitati Băbeni;
- 1 post infirmiera se muta la Centrul de pregatire pentru o viata independenta pentru persoane adulte cu dizabilitati Babeni.

**CENTRUL DE ABILITARE ȘI REABILITARE PENTRU PERSOANE ADULTE CU DIZABILITĂȚI NR. 3 – BĂBENI;**

➤ **Structură de personal propusă 48 posturi din care:**

- **personal de conducere:** șef centru - 1 post;
- **personal de specialitate de îngrijire și asistență; personal de specialitate și auxiliar** - 34 posturi:
  - a. medic - 1 post;
  - b. medic BFT- 1 post;
  - c. medic stomatolog - 1 post;

- d. psiholog - 1 post;
  - e. asistent social –1 post;
  - f. kinetoterapeut - 1post;
  - g. pedagog recuperare - 1 post;
  - h. asistent medical - 4 posturi;
  - i. asistent medical BFT – 5 posturi;
  - j. maseur - 1 post;
  - k. infirmieră - 17 posturi.
- **personal cu funcții administrative, gospodărire, întreținere-reparații, deservire** – 13 posturi;
    - a. inspector de specialitate (economist) - 1 post;
    - b. administrator - 1 post;
    - c. magaziner - 1 post;
    - d. muncitor calificat 4 posturi;
    - e. muncitor necalificat -1 post;
    - f. bucătar - 2 posturi;
    - g. spălătoreasă - 2 posturi;
    - h. lenjereasă – 1 post.

➤ **Observații:**

**Față de structura de personal aprobată prin Hotărârea Consiliului Județean Vâlcea nr. 113/2020 cu modificările și completările ulterioare, intervin următoarele modificări:**

- se desființează 2 posturi bucătar vacante.
- 1 post infirmiera se muta la Centrul de pregătire pentru o viață independentă pentru persoane adulte cu dizabilități Babeni.

**CENTRUL DE ÎNGRIJIRE ȘI ASISTENȚĂ PENTRU PERSOANE ADULTE CU DIZABILITĂȚI BISTRIȚA;**

➤ **Structură de personal propusă 50 posturi din care:**

- **personal de conducere:** șef centru - 1 post;
- **personal de specialitate de îngrijire și asistență; personal de specialitate și auxiliar** - 35 posturi:
  - a. medic - 1 post;
  - b. psiholog - 1 post;
  - c. asistent social - 1 post;
  - d. kinetoterapeut – 1 post;
  - e. asistent medical - 9 posturi;
  - f. infirmieră - 22 posturi;



- **personal cu funcții administrative, gospodărire, întreținere-reparații, deservire** – 14 posturi;

- a. inspector specialitate – 1 post;
- b. administrator - 1 post;
- c. magaziner – 1 post;
- d. lenjereasă – 1 posturi,
- e. muncitor calificat – 4 posturi;
- f. spălătoreasă – 2 posturi;
- g. bucătar – 3 posturi;
- h. sofer – 1 post.

➤ **Observații:**

Față de structura de personal aprobată prin Hotărârea Consiliului Județean Vâlcea nr. 113 /2020 cu modificările și completările ulterioare;

- 1 post vacant de bucătar se desființează
- 1 post ocupat de bucătar se mută de la CIB Cueni

**CENTRUL DE ÎNGRIJIRE ȘI ASISTENȚĂ PENTRU PERSOANE ADULTE CU DIZABILITĂȚI SLĂTIOARA:**

➤ **Structură de personal propusă 18 posturi din care:**

- **personal de conducere:** șef centru - 1 post;
- **personal de specialitate de îngrijire și asistență; personal de specialitate și auxiliar** - 14 posturi:
  - a. psiholog – 1 post;
  - b. asistent social – 1 post;
  - c. kinetoterapeut – 1 post;
  - d. lucrător social – 1 post;
  - e. inspector de specialitate 1 post
  - f. asistent medical - 3 posturi;
  - g. infirmieră - 6 posturi.
- **personal cu funcții administrative, gospodărire, întreținere-reparații, deservire** – 3 posturi
  - a. administrator – 1 post;
  - b. muncitor calificat – 2 posturi.

➤ **Observații:**

Față de structura de personal aprobată prin Hotărârea Consiliului Județean Vâlcea nr. 113 /2020 cu modificările și completările ulterioare se suplimentează cu 1 post inspector de specialitate, mutat de la CIAPAD Troianu și 1 post infirmiera de la CAbR nr. 1 Babeni.

## **CENTRUL DE ÎNGRIJIRE ȘI ASISTENȚĂ PENTRU PERSOANE ADULTE CU DIZABILITĂȚI LUNGESTI:**

- **Structură de personal propusă 51 posturi din care:**
- **personal de conducere:** șef centru - 1 post;
- **personal de specialitate de îngrijire și asistență; personal de specialitate și auxiliar** - 35 posturi:
  - a. medic - 1 post;
  - b. psiholog - 1 post;
  - c. asistent social - 1 post;
  - d. kinetoterapeut – 1 post;
  - e. lucrător social - 1 post;
  - f. asistent medical - 8 posturi;
  - g. asistent medical igienă – 1 post;
  - h. maseur – 1 post
  - i. infirmieră - 20 posturi;
- **personal cu funcții administrative, gospodărire, întreținere-reparații, deservire** – 15 posturi;
  - a. inspector specialitate – 1 post;
  - b. administrator - 1 post;
  - c. magaziner – 1 post;
  - d. lenjereasă – 1 post,
  - e. muncitor calificat– 2 posturi;
  - f. paznic – 3 posturi;
  - g. bucătar – 4 posturi,
  - h. spălătoreasă – 1 post;
  - i. șofer – 1 post.

### ➤ **Observații:**

**Față de structura de personal aprobată prin Hotărârea Consiliului Județean Vâlcea nr. 113/2020, cu modificările și completările ulterioare intervin următoarele modificări:**

- 1 post ocupat, de paznic se mută de la Centrul de primire în regim de urgență pentru persoane adulte Rm. Vâlcea;

## **CENTRUL DE ÎNGRIJIRE ȘI ASISTENȚĂ PENTRU PERSOANE ADULTE CU DIZABILITĂȚI ZĂTRENI**

- **Structură de personal propusă 50 posturi din care:**
- **personal de conducere:** șef centru - 1 post;

- **personal de specialitate de îngrijire și asistență; personal de specialitate și auxiliar** - 36 posturi:
  - a. medic - 1 post;
  - b. psiholog - 1 post;
  - c. asistent social - 1 post;
  - d. fiziokinetoterapeut – 1 post;
  - e. asistent medical - 8 posturi;
  - f. asistent medical fiziokinetoter– 1 post
  - g. infirmieră - 23 posturi;
  
- **personal cu funcții administrative, gospodărire, întreținere-reparații, deservire** – 13 posturi;
  - a. inspector specialitate – 1 post;
  - b. administrator - 1 post;
  - c. magaziner – 1 post;
  - d. lenjereasă – 1 post,
  - e. muncitor calificat– 4 posturi;
  - f. bucătar – 3 posturi;
  - g. spălătoreasă – 1 post;
  - h. șofer – 1 post.

➤ **Observații:**

Față de structura de personal aprobată prin Hotărârea Consiliului Județean Vâlcea nr. 113/2020, cu modificările și completările ulterioare nu a intervenit nicio modificare.

**CENTRUL DE ÎNGRIJIRE ȘI ASISTENȚĂ PENTRU PERSOANE ADULTE CU DIZABILITĂȚI MILCOIU:**

- **Structură de personal propusă 44 posturi din care:**
  - **personal de conducere:** șef centru - 1 post;
  - **personal de specialitate de îngrijire și asistență; personal de specialitate și auxiliar** - 29 posturi:
    - a. medic primar - 1 post;
    - b. psiholog - 1 post;
    - c. asistent social - 1 post;
    - d. fiziokinetoterapeut – 1 post;
    - e. lucrător social – 1 post
    - f. asistent medical - 6 posturi;
    - g. infirmieră - 15 posturi;
    - h. îngrijitor – 3 posturi.

- **personal cu funcții administrative, gospodărire, întreținere-reparații, deservire** – 14 posturi;

- a. administrator - 1 post;
- b. magaziner – 1 post;
- c. fochist – 4 posturi;
- d. paznic – 3 posturi;
- e. lenjereasă – 1 post;
- f. bucătar – 2 posturi;
- g. spălătoreasă – 1 post
- h. sofer – 1 post.

➤ **Observații:**

**Față de structura de personal aprobată prin Hotărârea Consiliului Județean Vâlcea nr. 113/2020 cu modificările și completările ulterioare, intervin următoarele modificări:**

- 1 post inspector de specialitate se mută în structura Aparatului propriu;
- 1 post vacant de bucătar, se desființează;
- 1 post paznic se mută la CIAPAD Nicolae Bălcescu;

**CENTRUL DE ÎNGRIJIRE ȘI ASISTENȚĂ PENTRU PERSOANE ADULTE CU DIZABILITĂȚI GOVORA**

➤ **Structură de personal propusă 23 posturi din care:**

- **personal de conducere:** șef centru - 1 post;
- **personal de specialitate de îngrijire și asistență; personal de specialitate și auxiliar** - 18 posturi:
  - a. medic - 1 post;
  - b. psiholog - 1 post;
  - c. asistent social - 1 post;
  - d. kinetoterapeut – 1 post;
  - e. asistent medical - 5 posturi;
  - f. infirmieră - 9 posturi;
- **personal cu funcții administrative, gospodărire, întreținere-reparații, deservire** – 4 posturi:
  - a. administrator - 1 post;
  - b. muncitor calificat – 1 post;
  - c. spălătoreasă – 1 post;
  - d. sofer – 1 post.

➤ **Observații:**

Fată de structura de personal aprobată prin Hotărârea Consiliului Județean Vâlcea nr. 113/2020 cu modificările și completările ulterioare, nu a intervenit nicio modificare.

### **CENTRUL DE ÎNGRIJIRE ȘI ASISTENȚĂ PENTRU PERSOANE ADULTE CU DIZABILITĂȚI NICOLAE BĂLCESCU;**

➤ **Structură de personal propusă 34 posturi din care:**

- **personal de conducere:** șef centru - 1 post;
- **personal de specialitate de îngrijire și asistență; personal de specialitate și auxiliar** - 23 posturi:
  - a. psiholog - 1 post;
  - b. asistent social - 1 post;
  - c. kinetoterapeut - 1 post;
  - d. medic - 1 post;
  - e. asistent medical - 6 posturi;
  - f. infirmieri - 13 posturi;
- **personal cu funcții administrative, gospodărire, întreținere-reparații, deservire** – 10 posturi:
  - a. administrator - 1 post;
  - b. magaziner - 1 post;
  - c. paznic - 3 posturi;
  - d. bucătar - 2 posturi;
  - e. spălătoreasă - 2 posturi;
  - f. șofer - 1 post.

➤ **Observații:**

Fată de structura de personal aprobată prin Hotărârea Consiliului Județean Vâlcea nr. 113/2020 cu modificările și completările ulterioare, intervin următoarele modificări:

- 1 post inspector de specialitate (economist) se mută în structura Aparatului propriu, în cadrul Compartimentului Contabilitate salarizare;
- 1 post terapeut ocupational se desființează;
- 1 post infirmier se muta la CIB Cueni;
- 1 post paznic se mută de la CIAPAD Milcoiu;
- 1 post infirmiera se muta la Centrul de pregatire pentru o viata independenta pentru persoane adulte cu dizabilitati Babeni;

### **CENTRUL DE ABILITARE ȘI REABILITARE PENTRU PERSOANE ADULTE CU DIZABILITĂȚI NR. 1 – BĂBENI**

➤ **Structură de personal propusă 48 posturi din care:**

- **personal de conducere:** șef centru - 1 post;
- **personal de specialitate de îngrijire și asistență; personal de specialitate și auxiliar** - 36 posturi:
  - a. medic - 1 post;
  - b. medic psihiatru - 1 post;
  - c. asistent social - 1 post;
  - d. psiholog - 1 post;
  - e. kinetoterapeut - 1 post;
  - f. asistent medical - 10 posturi;
  - g. lucrător social - 1 post;
  - h. infirmieră - 19 posturi.
- **personal cu funcții administrative, gospodărire, întreținere-reparații, deservire** – 12 posturi;
  - a. inspector de specialitate (economist) - 1 post;
  - b. administrator - 1 post;
  - c. magaziner - 1 post;
  - d. lenjereasă - 1 post;
  - e. fochist - 1 post;
  - f. muncitor calificat – 1 post;
  - g. bucătar - 3 posturi.
  - h. spălătoreasă - 2 posturi
  - i. șofer - 1 post;

➤ **Observații:**

Față de structura de personal aprobată prin Hotărârea Consiliului Județean Vâlcea nr. 113/2020 cu modificările și completările ulterioare, intervin următoarele modificări:

- 1 post de infirmieră se mută la CIB Cueni;
- 1 post infirmiera se muta la CIAPAD Slatioara.

**CENTRUL DE ABILITARE ȘI REABILITARE PENTRU PERSOANE ADULTE CU DIZABILITĂȚI NR. 2 – BĂBENI**

➤ **Structură de personal propusă 49 posturi din care:**

- **personal de conducere:** șef centru - 1 post;
- **personal de specialitate de îngrijire și asistență; personal de specialitate și auxiliar** - 35 posturi:
  - a. medic - 1 post;
  - b. asistent social - 1 post;
  - c. psiholog - 1 post;

- d. kinetoterapeut - 1 post;
- e. asistent medical - 8 posturi;
- f. lucrator social - 2 posturi;
- g. infirmieră - 21 posturi.

- **personal cu funcții administrative, gospodărire, întreținere-reparații, deservire** – 13 posturi;

- a. administrator - 1 post.;
- b. inspector de specialitate / economist - 1 post.;
- c. magaziner - 1 post;
- d. fochist - 2 posturi;
- e. muncitor calificat – 2 posturi;
- f. spălătoreasă - 2 posturi;
- g. bucătar - 4 posturi;

➤ **Observații:**

Față de structura de personal aprobată prin Hotărârea Consiliului Județean Vâlcea nr. 113/2020 cu modificările și completările ulterioare au intervenit următoarele modificări:

- 1 post infirmiera se muta la Centrul de pregătire pentru o viață independentă pentru persoane adulte cu dizabilități Babeni.

**CENTRUL DE ABILITARE ȘI REABILITARE PENTRU PERSOANE ADULTE CU DIZABILITĂȚI MĂCIUCA**

➤ **Structură de personal propusă 55 posturi din care:**

- **personal de conducere:** șef centru - 1 post;
- **personal de specialitate de îngrijire și asistență; personal de specialitate și auxiliar** - 35 posturi:
  - a. medic - 1 post;
  - b. medic psihiatriu- 1 post;
  - c. psiholog - 1 post;
  - d. asistent social –1 post;
  - e. fiziokinetoterapeut – 1 post;
  - f. asistent medical - 10 posturi;
  - g. lucrător social – 1 post;
  - h. infirmieră -19 posturi.

- **personal cu funcții administrative, gospodărire, întreținere-reparații, deservire** – 19 posturi;

- a. inspector de specialitate (economist) - 1 post;

- b. administrator - 1 post;
- c. magaziner - 1 post;
- d. muncitor calificat – 1 post;
- e. lenjereasă - 1 post;
- f. focist – 3 posturi;
- g. paznic - 4 posturi;
- h. spălătoreasă - 2 posturi;
- i. bucătar - 4 posturi.
- j. șofer - 1 post.

➤ **Observații:**

Față de structura de personal aprobată prin Hotărârea Consiliului Județean Vâlcea nr. 113/2020 cu modificările și completările ulterioare nu a intervenit nicio modificare.

**CENTRUL DE ÎNGRIJIRE BĂTRÂNI CUIENI**

➤ **Structură de personal propusă 20 posturi din care:**

- **personal de conducere:** șef centru - 1 post;
- **personal de specialitate de îngrijire și asistență; personal de specialitate și auxiliar** - 16 posturi:

- a. medic - 1post;
- b. asistent social - 1post;
- c. psiholog - 1 post;
- d. asistent medical – 5 posturi;
- e. infirmieră - 7 posturi.
- f. inspector de specialitate - 1post;

- **personal cu funcții administrative, gospodărire, întreținere-reparații, deservire** – 3 posturi;

- a. administrator - 1 post;
- b. muncitor calificat - 2 posturi.

➤ **Observații:**

**Față de structura de personal aprobată** prin Hotărârea Consiliului Județean Vâlcea nr. 113/2020 în care centrul a funcționat cu un număr de 19 posturi, intervin următoarele modificări:

- 1 post bucătar se mută la CIAPAD Bistrița;
- 1 post de infirmiera se mută de la CIAPAD Nicolae Bălcescu;
- 1 post de infirmiera se muta de la CAbR nr. 1 Băbeni.



În structura DGASPC Valcea aprobată cu un număr de **1378 posturi**, funcții publice și funcții contractuale, intervin următoarele modificări:

**Se desființează un număr de 62 posturi, după cum urmează:**

**În Aparatul propriu**, se desființează un număr de:

- 3 posturi funcții publice
- 4 posturi funcții contractual
- 55 posturi asistent maternal profesionist

**În Serviciile sociale subordonate**: se desființează **74 posturi**;

In structura aparatului propriu propusă, sunt mutate 11 posturi funcții contractuale din cadrul serviciilor sociale aflate în subordine.

Noua structură de personal propusă cuprinde un număr de **1237 posturi**, după cum urmează:

**Aparat propriu: 174 posturi, din care:**

- 122 funcții publice, din care 10 funcții publice de conducere
- 52 funcții contractuale, din care 2 funcții de conducere

Compartimentul Asistent maternal profesionist cu un număr de 240 posturi este coordonat de Serviciul Management de caz pentru copil:

Compartimentul Asistent personal profesionist cu un număr de 12 posturi este coordonat de Compartiment Management de caz pentru adulți, monitorizare servicii sociale și locuire incluzivă:

Total posturi servicii sociale copii: **166 posturi**

Total posturi servicii sociale pentru persoane adulte/dizabilități/vârstnice: **645 posturi**

Observație:

Structura	Aprobată	Propusă	Diferenta
Aparat propriu	<b>171 posturi:</b> 125 – funcții publice 46- personal contractual	<b>174 posturi</b> 122- funcții publice 52 - personal contractual	+3 posturi -3 funcții publice +6 personal contractual
Centre pentru copii	207 posturi	166 posturi	-41 posturi
Centre de asistenta socială	693 posturi	645 posturi	-48 posturi
AMP	295 posturi	240 posturi	-55 posturi
APP	12 posturi	12 posturi	0 posturi

<b>Total</b>	<b>1378 posturi</b>	<b>1237 posturi</b>	<b>-141 posturi</b>
--------------	---------------------	---------------------	---------------------

După adoptarea hotărârii și comunicarea ei, Directorul Executiv al D.G.A.S.P.C. Vâlcea va lua toate măsurile necesare în vederea punerii în aplicare a modificărilor intervenite în statul de funcții.

Structura și modificările propuse, urmează a fi înaintate către Ministerului Muncii și Solidarității Sociale, în vederea obținerii avizului consultativ, conform art.4, alin. (1) din HG nr.797/2017 pentru aprobarea regulamentelor-cadru de organizare și funcționare ale serviciilor publice de asistență socială și a structurii orientative de personal;

Această propunere de reorganizare a activității are ca prioritate, gestionarea eficientă a tuturor resurselor instituției. Pe lângă eficientizarea cheltuielilor, această propunere de reorganizare a activității instituției, are în vedere aplicarea prevederilor Legii nr.296/2023 privind unele măsuri fiscale bugetare pentru asigurarea sustenabilității financiare a României pe termen lung și menținerea calității serviciilor oferite și o atenție spre nevoile actuale ale comunității, astfel încât serviciile publice județene pe care această instituție le oferă, să fie utile și eficiente pentru județul Vâlcea.

Structura organizatorică a D.G.A.S.P.C Vâlcea a fost aprobată prin Hotărârea Consiliului Județean Vâlcea nr.113/03 iunie 2020, cu modificările și completările ulterioare. Se propune ca organigrama și statul de funcții să fie adoptate așa cum sunt prevăzute în anexele la prezentul referat.

În sensul celor arătate, se constată necesitatea elaborării unui proiect de hotărâre care să fie supus dezbaterii în vederea aprobării.

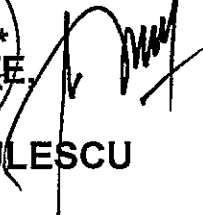
  
  
**Constantin RADULESCU**

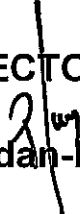
  
**DIRECTOR GENERAL,**  
**Bogdan-Paul LĂSTUN**

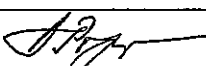
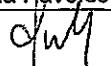
Prenume, Nume	Funcția	Semnătura	Verificat: Șef Birou Gabriela Flavelescu	Data
Elaborat: Dana Popa Nr. ex.: 1	Consilier			13.06.2024

## RAPORT DE SPECIALITATE

la proiectul de hotărâre privind aprobarea Organigramei și a Statului de funcții ale Direcției Generale de Asistență Socială și Protecția Copilului Vâlcea

Având în vedere adresa de înaintare nr. 11879 din data de 13.06.2024 a Direcției Generale Administrație Locală prin care se transmite proiectul de hotărâre privind aprobarea Organigramei și a Statului de funcții ale Direcției Generale de Asistență Socială și Protecția Copilului Vâlcea, înregistrat sub nr. 10368 din data de 22.04.2024, însoțit de referatul de aprobare al acestuia cu nr. 11877 din data de 13.06.2024,

Potrivit prevederilor art.173 alin. (1) lit.a) și lit.f), ale art.182 alin. (4) coroborat cu art.136 alin. (3) lit.a) din Ordonanța de Urgență a Guvernului nr.57/2019 privind Codul administrativ, cu modificările și completările ulterioare, se constată concordanța dintre acestea și următoarele prevederi legale, respectiv: *Legea nr. 296/2023 privind unele măsuri fiscal-bugetare pentru asigurarea sustenabilității financiare a României pe termen lung; Legea nr. 292/2011 a asistenței sociale, cu modificările și completările ulterioare; Legea nr. 272/2004 privind protecția și promovarea drepturilor copilului, republicată, cu modificările și completările ulterioare; Legea nr. 448/2006 privind protecția și promovarea drepturilor persoanelor cu handicap, republicată, cu modificările și completările ulterioare; Legea nr. 53/2003–Codul Muncii, republicată, cu modificările și completările ulterioare; Ordonanța Guvernului nr. 68/2003 privind serviciile sociale, cu modificările și completările ulterioare; Hotărârea Guvernului nr.867/2015 pentru aprobarea Nomenclatorului serviciilor sociale, precum și regulamentelor-cadru de organizare și funcționare a serviciilor sociale, cu modificările și completările ulterioare, ale art. 4 din Hotărârea Guvernului nr. 797/2017 pentru aprobarea regulamentelor-cadru de organizare și funcționare ale serviciilor publice de asistență socială, republicată și ale art. 191 alin. (2), lit. a) din Ordonanța de*

Urgență a Guvernului nr.57/2019 privind Codul administrativ, cu modificările și completările ulterioare.

Pe cale de consecință, se propune continuarea demersurilor de adoptare a unei hotărâri de consiliu județean prin care să se aprobe Organigrama și statul de funcții ale Direcției Generale de Asistență Socială și Protecția Copilului Vâlcea.

ROMÂNIA  
CONSILIUL  
JUDEȚEAN  
VÂLCEA  
DIRECTOR GENERAL,  
Bogdan-Paul LĂSTUN

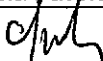
Prenume, Nume	Funcția	Semnătura	Verificat: Șef Birou Gabriela Pavelescu	Data
Elaborat: Dana Popa Nr. ex.: 1	Consilier			13.06.2024

**CONSILIUL JUDEȚEAN VÂLCEA**  
**SECRETAR GENERAL AL JUDEȚULUI**

Nr. *11879* din *13* .06.2024

**PREȘEDINTE,**  
**Constantin RĂDULESCU**



**DIRECȚIA GENERALĂ ADMINISTRAȚIE LOCALĂ**

În conformitate cu prevederile art.182 alin.(4), coroborate cu cele ale art.136 alin.(3) lit.a), alin.(4), alin.(5) și alin.(10) din Ordonanța de Urgență a Guvernului nr.57/2019 privind Codul administrativ, cu modificările și completările ulterioare;

Văzând Proiectul de hotărâre privind aprobarea Organigramei și a Statului de funcții ale Direcției Generale de Asistență Socială și Protecția Copilului Vâlcea, înregistrat la Consiliul Județean Vâlcea sub nr..... din .....2024, însoțit de referatul de aprobare, precum și de celelalte documente de prezentare și motivare;

Vă transmitem documentația mai sus menționată, cu precizarea ca, în termen de o zi de la data comunicării acesteia, să analizați și să întocmiți raportul de specialitate, cu obligația de a fi înregistrat la Registratura Generală, care îl va transmite, spre centralizare, Secretarului General al Județului Vâlcea, de îndată.

**SECRETAR GENERAL AL JUDEȚULUI,**

  
**Daniela CALIANU**



## JUDEȚUL VÂLCEA CONSILIUL JUDEȚEAN VÂLCEA



Str. General Praporgescu nr.1 / 240595 - Râmnicu Vâlcea  
Tel : 0250/73.29.01; Fax: 0250/73.56.17; CIF: 2540929; www.cjvalcea.ro  
E-mail: consiliu@cjvalcea.ro ; cjvalcea@vl.e-adm.ro

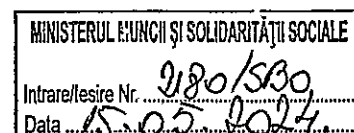

Nr. 11882 din 14.05.2024

### MINISTERUL MUNCII ȘI SOLIDARITĂȚII SOCIALE

str. Dem.I.Dobrescu nr.2 - 4 Sectorul 1 București, cod poștal 010026

**În atenția doamnei Ministru, Simona BUCURA-OPRESCU**

Consiliul Județean Vâlcea are în subordine Direcția Generală de Asistență Socială și Protecția Copilului Vâlcea.

Prin Hotărârea Consiliului Județean Vâlcea nr.113 din 3 iunie 2020, cu modificările și completările ulterioare s-au aprobat organigrama și statul de funcții ale Direcției Generale de Asistență Socială și Protecția Copilului Vâlcea.

În Monitorul Oficial al României Partea I nr.977 din 27 octombrie 2023, a fost publicată Legea nr.296/2023 privind unele măsuri fiscal-bugetare pentru asigurarea sustenabilității financiare a României pe termen lung.

Conform prevederilor de la art.XX alin.(7) din actul normativ menționat, *"Măsurile privind reorganizarea structurilor organizatorice ca urmare a aplicării prevederilor prezentului articol, inclusiv organigramele, statele de funcții, regulamentele de organizare și funcționare se aprobă, în condițiile legii, până la data de 30 iunie 2024."*

Potrivit prevederilor art.4 alin.(1) din Hotărârea Guvernului nr.797/2017 pentru aprobarea regulamentelor-cadru de organizare și funcționare ale serviciilor publice de asistență socială și a structurii orientative de personal, cu modificările și completările ulterioare, *"Structura organizatorică și numărul de posturi aferente serviciilor publice de asistență socială prevăzute la art.1 alin.(2) se aprobă de consiliul județean/consiliul local al sectorului municipiului București, cu avizul consultativ al Ministerului Muncii și Justiției Sociale și cu respectarea criteriilor orientative de personal prevăzute în anexa la Regulamentul- cadru de organizare și funcționare al Direcției generale de asistență socială și protecția copilului, prevăzut în anexa nr.1."*

În acest sens, vă rugăm să avizați Proiectul de hotărâre al Consiliului Județean Vâlcea, privind aprobarea Organigramei și a Statului de funcții ale Direcției Generale de Asistență Socială și Protecția Copilului Vâlcea.

Anexăm prezentei următoarele documente:

- Procesul-verbal nr.37257 din 15.04.2024;
- Hotărârile Colegiului Director nr.2, nr.3 și 5 din 15.04.2024;
- Nota de fundamentare nr.38784 din 22.04.2024;
- Adresa nr.38623 din data de 22.04.2024;
- Propunerea de inițiere a Proiectului de hotărâre nr.11876..... din 14.05.2024;
- Referatul de aprobare nr.11877..... din 14.05.2024;
- Proiectul de hotărâre nr.11878..... din 14.05.2024;
- Adresa nr.11879..... din 14.05.2024;
- Raportul de specialitate nr.11880..... din 14.05.2024;

Vă mulțumim pentru colaborare!

**PREȘEDINTE,**

**Constanțin RĂDULESCU**



**SECRETAR GENERAL  
AL JUDEȚULUI,**

**Daniela CALIANU**

**DIRECTOR GENERAL,**

**Bogdan-Paul LASTUN**

Prenume, Nume	Funcția	Semnătura	Verificat, Director general adjunct/Șef serviciu	Data
Întocmit: Maria Lăzăroiu/2ex.	Consilier juridic			14.05.2024



MINISTERUL MUNCII  
ȘI SOLIDARITĂȚII SOCIALE

CONSILIUL JUDEȚEAN VÂLCEA		
REGISTRATURĂ		
NR.	12262	
ANUL	LUNA	ZIUA
2024	05	30
ORIGINAL		

Nr.2180/SBO/925/SG/1528/DPSS/17.05.2024

Către: Domnul Constantin RĂDULESCU  
Președinte  
Consiliul Județean VÂLCEA  
Str. General Praporgescu, nr.1, municipiul Râmnicu Vâlcea, jud.Vâlcea  
E-mail: [consiliu@cjvalcea.ro](mailto:consiliu@cjvalcea.ro)

Spre știință:  
Domnul Vasile Marius MĂRGĂRITA  
Director EXECUTIV  
Direcția Generală de Asistență Socială și Protecția Copilului Vâlcea  
Str. Tudor Vladimirescu, nr.28, Râmnicu Vâlcea, jud. Vâlcea  
E-mail: [dgaspcvl@yahoo.com](mailto:dgaspcvl@yahoo.com)

Ref: *solicitare aviz consultativ privind structura organizatorică și numărul de personal aferent DGASPC Vâlcea*

Stimate domnule președinte,

Ca urmare a adresei Consiliului Județean nr. 11882/14.05.2024 înregistrată la Ministerul Muncii și Solidarității Sociale cu nr. 2180/SBO/15.05.2024, NR.925/SG/15.05.2025 respectiv nr. 1528/DPSS/15.05.2024 prin care solicită avizul consultativ privind structura organizatorică și numărul de personal aferent DGASPC Vâlcea, în baza *Hotărârii Guvernului nr. 797/2017 pentru aprobarea regulamentelor-cadru de organizare și funcționare ale serviciilor publice de asistență socială și a structurii orientative de personal, cu modificările și completările ulterioare*, vă atașăm, în original, Avizul consultativ eliberat la data de 17.05.2024 de către *Comisia de avizare a structurii organizatorice și de personal a direcțiilor generale de asistență socială și protecția copilului județene sau ale sectoarelor municipiului București, constituită în baza Ordinului ministrului muncii și justiției sociale nr. 1048/08.02.2018, cu modificările și completările ulterioare*.

Cu stimă,

Simona BUCURA-OPRESCU

Ministru



Str. Dem. I. Dobrescu, nr. 2-4, Sector 1, București  
Tel.: +4 021 2302361  
[servicii.sociale@muncii.gov.ro](mailto:servicii.sociale@muncii.gov.ro)  
[www.mmuncii.gov.ro](http://www.mmuncii.gov.ro)

Conform prevederilor Regulamentului (UE) 2016/679 al Parlamentului European și al Consiliului din 27 aprilie 2016 privind protecția persoanelor fizice în ceea ce privește prelucrarea datelor cu caracter personal și privind libera circulație a acestor date și de abrogare a Directivei 95/46/CE (Regulamentul general privind protecția datelor), informațiile referitoare la datele cu caracter personal cuprinse în acest document sunt confidențiale. Acestea sunt destinate exclusiv persoanelor/persoanelor menționate ca destinatar/destinatari și altor persoane autorizate să-l primească. Dacă ați primit acest document în mod eronat, vă adresăm rugămintea de a-l returna expeditorului.





AVIZ CONSULTATIV

Nr.12/17.05.2024

În conformitate cu prevederile art. 4 alin. (1) din Hotărârea Guvernului nr. 797/2017 pentru aprobarea regulamentelor-cadru de organizare și funcționare ale serviciilor publice de asistență socială și a structurii orientative de personal,

Având în vedere solicitarea nr.11882/14.05.2024 formulată de Consiliul Județean Vâlcea și înregistrată la Ministerul Muncii și Solidarității Sociale (MMSS) cu nr.2180/SBO/15.05.2024, nr.925/SG/15.05.2024, respectiv nr.1528/DPSS/05.12.2023 prin care se solicită MMSS avizul consultativ necesar la aprobarea prin hotărâre a consiliului județean a structurii organizatorice și a numărului de posturi aferente DGASPC Vâlcea,

Tinând cont de Nota de prezentare a *Comisiei de avizare a structurii organizatorice și de personal a direcțiilor generale de asistență socială și protecția copilului județene sau ale sectoarelor municipiului București*, constituită în baza *Ordinului ministrului muncii și justiției sociale nr. 1048/08.02.2018, cu modificările și completările ulterioare*.

Ministerul Muncii și Solidarității Sociale

avizează structura organizatorică și numărul de personal aferente Direcției Generale de Asistență Socială și Protecția Copilului Vâlcea, cu sediul în Municipiul Râmnicu Vâlcea, str. Tudor Vladimirescu, nr.28, jud. Vâlcea, cu un număr de 174 posturi pentru aparatul propriu.

Orice modificare a structurii organizatorice și de personal ulterioară prezentului aviz, va trebui notificată Ministerului Muncii și Solidarității Sociale.

Simona BUCURĂ-OPRESCU  
Ministru





Nr. 38623 din 22.04.2024

Către

Consiliul Județean Vâlcea



NR: 10368  
DATA: 22/04/2024  
COD: 1025E

CONSILIUL JUDEȚEAN VÂLCEA		
REGISTRATURĂ		
NR. 10368		
ANUL 2024	LUNA 04	ZIUA 22

Prin prezenta vă înaintam:

- Hotărârea Colegiului Director al D.G.A.S.P.C. Vâlcea nr. 5 privind avizarea Organigramei D.G.A.S.P.C. Vâlcea – Anexa nr. 1;
- Hotărârea Colegiului Director al D.G.A.S.P.C. Vâlcea nr. 2 privind avizarea Statului de funcții Aparat propriu- Anexa nr. 2;
- Hotărârea Colegiului Director al D.G.A.S.P.C. Vâlcea nr. 3 privind avizarea Statului de funcții- Servicii sociale subordonate, Anrxa nr. 3;
- Hotărârea Colegiului Director al D.G.A.S.P.C. Vâlcea nr. 4 privind avizarea proiectului Regulamentului de organizare și funcționare al D.G.A.S.P.C. Vâlcea și anexele acestuia(centre / servicii sociale subordonate);
- Procesul-verbal nr. 37257 din 15.04.2024 încheiat în data de 15.04.2024, cu ocazia întrânirii dintre conducerea instituției și reprezentanții sindicatelor reprezentative, privind analiza Organigramei, Statului de funcții- Aparat propriu, Stat de funcții servicii sociale subordonate și Nota de fundamntare privind modificările efectuate față de structura anterioară.

Față de cele prezentate vă rugăm să dispuneți elaborarea Proiectului de Hotărâre a Statului de funcții - Aparat propriu, Statului de funcții - Servicii sociale și Organigrama D.G.A.S.P.C. Vâlcea.

Cu deosebita considerație!

Director Executiv

Marius MARGARITA

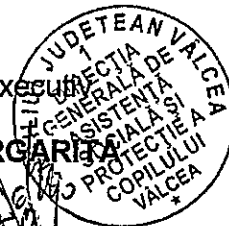

Nume, prenume	Funcția	Semnătura	Verificat Șef ierarhic superior	Data
Nițulescu Mariana	Serviciul resurse umane			



Nr. 38784/22.04.2024

### Notă de fundamentare

#### privind propunerea de Organigramă și structura de personal a D.G.A.S.P.C. Vâlcea, pentru Aparatul propriu și serviciile sociale aflate în subordinea instituției

#### În conformitate cu:

- Legea nr. 292/2011 a Asistenței Sociale, cu modificările și completările ulterioare;
- Legea nr. 272/2004 privind protecția și promovarea drepturilor copilului, republicată, cu modificările și completările ulterioare;
- Legea nr. 448/2006 privind protecția și promovarea drepturilor persoanelor cu handicap, republicată, cu modificările și completările ulterioare;
- Legea cadru nr.153/2017 privind salarizarea personalului plătit din fonduri publice, cu modificările și completările ulterioare;
- Prevederile art. XIII, lit. a), art. XIV alin. (1), art. XVI, art. XVII alin. (1) și alin. (8), art. XVIII alin. (1)-(4) și alin. (6), art. XX alin. (1) și art. XXII din Legea nr. 296/2023 privind unele măsuri fiscale bugetare pentru asigurarea sustenabilității financiare a României pe termen lung;  
Ordonanța de Urgență nr. 57 / 2019, cu modificările și completările ulterioare – Codul Administrativ;
- Ordonanța nr. 68/2003 privind serviciile sociale, cu modificările și completările ulterioare;
- Hotărârea Guvernului nr. 867/2015 pentru aprobarea Nomenclatorului serviciilor sociale, precum și a regulamentelor-cadru de organizare și funcționare a serviciilor sociale, cu modificările și completările ulterioare;
- Hotărârea Guvernului nr.584/2016 pentru modificarea și completarea normelor metodologice de aplicare a prevederilor Legii nr. 197/2012 privind asigurarea calității în domeniul serviciilor sociale, aprobate prin Hotărârea Guvernului nr. 118/2014;
- Hotărârea Guvernului nr. 797/2017 pentru aprobarea regulamentelor-cadru de organizare și funcționare ale serviciilor publice de asistență socială, republicată;
- H.G. nr. 268/2007 pentru aprobarea Normelor metodologice de aplicare a prevederilor Legii nr. 448/2006 privind protecția și promovarea drepturilor persoanelor cu handicap, republicată cu modificările și completările ulterioare;
- Hotărârea Consiliului Județean Vâlcea nr. 113 / 2020 privind aprobarea Statului de funcții al D.G.A.S.P.C Vâlcea, Aparat propriu și Servicii sociale, cu modificările și completările ulterioare;
- Ordinul SSG 600/2018 privind aprobarea prevederilor Codului controlului intern managerial al entităților publice;
- Legea nr. 296/2023 privind unele măsuri fiscale-bugetare pentru asigurarea sustenabilității financiare a României pe termen lung;
- OUG nr. 115/2023 privind unele măsuri fiscale-bugetare în domeniul cheltuielilor publice pentru consolidare fiscală, combaterea evaziunii fiscale, pentru modificarea și completarea unor acte normative precum și pentru prorogarea unor termene.

Potrivit prevederilor mai sus menționate s-a procedat la elaborarea Proiectului Statului de funcții pentru aparatul propriu și serviciile sociale subordonate și a Organigramei Direcției Generale de Asistență Socială și Protecția Copilului Vâlcea, urmare a reorganizării activității în conformitate cu prevederile Legii nr 296/2023 în scopul eficientizării întregii activități și pentru o mai bună coordonare a tuturor structurilor funcționale din cadrul D.G.A.S.P.C. Vâlcea, după cum urmează:

Postul de Director executiv se va transforma în Director general, iar postul de Director executiv adjunct se va transforma în Director general adjunct, întrucât sunt îndeplinite condițiile prevăzute la art. 391 din OUG 57/2019, modificat și completat prin art. XX din Legea 296/2023.

**Serviciul monitorizare, analiza statistică, indicatori asistență socială, incluziune socială** cu o structura aprobată de 8 posturi se reorganizează după cum urmează:

- Personalul din cadrul Biroului Strategii, programe, proiecte în domeniul asistentei sociale și relația cu ONG –urile care se desființează ca structură organizatorică potrivit art. XVIII alin. (3) din Legea 296/2023 este preluat în cadrul Serviciul monitorizare, analiza statistică, indicatori asistență socială, incluziune socială care se va redenumi **Serviciul Monitorizare, analiza statistică, indicatori asistență, incluziune socială, strategii, programe, proiecte în domeniul asistentei sociale** și va avea următoarea structura - **12 posturi**:

- 1 post temporar ocupat, șef serviciu din cadrul serviciului existent
- 5 posturi funcții publice de execuție ocupate din cadrul serviciului existent
- 1 post funcție publică vacantă din cadrul serviciului existent
- 4 funcții publice de execuție ocupate preluate din cadrul Biroului Strategii, programe, proiecte în domeniul asistentei sociale și relația cu ONG-urile
- 1 post vacant de inspector asistent se muta din cadrul Biroului Strategii, programe, proiecte în domeniul asistentei sociale și relația cu ONG-urile în cadrul Serviciului Resurse Umane
- 1 post vacant de referent de specialitate se desființează din cadrul Serviciul Monitorizare, analiza statistică, indicatori asistență, incluziune socială existent
- 1 post vacant de consilier grad profesional superior se mută la Serviciul de evaluare complexă a copilului cu dizabilități;
- 1 inspector grad profesional principal se mută de la Serviciul de evaluare complexă a copilului cu dizabilități;
- 1 post șef birou vacant se desființează din cadrul Biroului Strategii, programe, proiecte în domeniul asistentei sociale și relația cu ONG –urile.

Se constată că normativul de personal propus respectă prevederile art. XX alin. (3) lit. a) din Legea nr. 296/2023, astfel încât se propune menținerea acestei structuri ca serviciu.

Deoarece în urma reorganizării activității acestei structuri atribuțiile funcționarilor publici nu sunt modificate cu mai mult de 50%, personalul din cadrul serviciului reorganizat ca Serviciul Monitorizare, analiza statistică, indicatori asistență, incluziune socială, strategii, programe, proiecte în domeniul asistentei sociale va fi numit în funcții conform prevederilor art. 518 alin (1) lit a) și lit. d) din OUG nr. 57/2019 cu modificările și completările ulterioare.

**Biroul Managementul calității serviciilor sociale** cu un număr de 5 posturi, se desființează ca și structură de birou, potrivit art. XVIII alin. (3) din Legea nr. 296/2023 se reorganizează în **Compartiment Managementul calitatii serviciilor sociale și corp control**, care va funcționa cu un număr de **5 posturi**, personal contractual astfel:

- 1 post vacant de inspector de specialitate, grad profesional treapta profesională - IA se propune a fi transformat în grad profesional treapta profesională - III
- 1 post medic, vacant, existent
- 1 post psiholog, vacant, existent
- 1 post asistent social, vacant, existent
- 1 post inspector de specialitate mutat de la Compartimentul pentru supravegherea și sprijinirea reintegrării sociale a copilului care săvârșeste fapte penale și nu răspunde penal;

Funcția vacantă de șef birou, personal contractual, din cadrul Biroului managementul calității serviciilor sociale va fi desființată, în conformitate cu prevederile art. XVIII din Legea nr. 296/2023.

**Compartimentul audit intern** care funcționează cu un număr de **2 posturi**, funcții publice de execuție nu va fi supus reorganizării.

**Serviciul resurse umane** cu o structură aprobată de 7 posturi se reorganizează și se redenumesc **Serviciul resurse umane, relații cu publicul** și va avea o structură de **11 posturi**, respectiv:

- 1 post șef serviciu ocupat din cadrul serviciului existent
- 7 posturi funcții publice execuție ocupate din cadrul serviciului existent
- 1 post inspector asistent se mută din cadrul Biroului Strategii, programe, proiecte în domeniul asistenței sociale și relația cu ONG-urile
- 1 post inspector superior se mută din cadrul Biroului comunicare registratură, relații cu publicul și evaluare inițială
- 1 post inspector superior se mută din cadrul Serviciului Management de caz pentru copil

Se constată că normativul de personal propus respectă prevederile art. XX alin. (3) lit. a) din Legea nr. 296/2023, astfel încât se propune menținerea acestei structuri ca serviciu.

Deoarece în urma reorganizării activității acestei structuri atribuțiile funcționarilor publici nu sunt modificate cu mai mult de 50%, personalul din cadrul Serviciului resurse umane, relații cu publicul va fi numit în funcții conform prevederilor art. 518 alin (1) lit a) și lit d) din OUG nr. 57/2019, cu modificările și completările ulterioare.

**Compartimentul sănătate securitate în munca și situații de urgență** care funcționează cu un număr de **2 posturi**, funcții publice de execuție, nu va fi supus reorganizării.

**Compartimentul juridic - contencios** va funcționa cu **3 posturi**, funcții publice de execuție existente, nu va fi supus reorganizării.

**Compartiment adopții și postadopții** care funcționează cu un număr de **5 posturi**, 3 funcții publice de execuție și 2 posturi personal contractual, nu va fi supus reorganizării.

**Serviciul de evaluare complexă a copilului cu dizabilități** cu o structură aprobată de 8 posturi din care 5 funcții publice și 3 personal contractual se reorganizează și se redenumesc **Serviciul de evaluare complexă a copilului cu dizabilități și Secretariat comisie pentru protecția copilului** urmand să funcționeze cu un număr de **12 posturi** (9 posturi funcții publice și 3 posturi funcții contractuale), după cum urmează:

- 1 post temporar ocupat, funcție publică de conducere din cadrul serviciului existent
- 2 posturi ocupate, funcții publice de execuție din cadrul serviciului existent
- 4 posturi ocupate, funcții publice de execuție din cadrul Compartimentului Secretariat comisie pentru protecția copilului și al comisiei de evaluare persoane adulte cu handicap
- 1 post funcție publică inspector superior se mută de la Serviciul Management de caz pt copil
- 1 post vacant inspector principal existent se mută la Serviciul Monitorizare, analiza statistică, indicatori asistentă, incluziune socială, strategii, programe, proiecte în domeniul asistenței sociale
- 1 post vacant inspector superior se mută de la Serviciul Monitorizare, analiza statistică, indicatori asistentă, incluziune socială, strategii, programe, proiecte, în domeniul asistenței sociale;
- 2 posturi ocupate, personal contractual din cadrul serviciului existent
- 1 post vacant, personal contractual din cadrul serviciului existent

Se constată că normativul de personal propus respectă prevederile art. XX alin (3) lit. a) din Legea 296/2023, astfel încât se propune menținerea acestei structuri ca serviciu.

Deoarece în urma reorganizării activității acestei structuri atribuțiile funcționarilor publici nu sunt modificate cu mai mult de 50%, personalul din cadrul serviciului reorganizat ca Serviciul de evaluare complexă a copilului cu dizabilități și Secretariat Comisia pentru Protecția Copilului va fi numit în funcții conform prevederilor art. 518 alin. (1) lit. a) și lit. d) din OUG nr. 57/2019, cu modificările și completările ulterioare

**Compartimentul violența în familie** care funcționează cu un **post vacant**, post unic, funcție publică de execuție, nu va fi supus reorganizării.

**Compartimentul asistență persoane varstnice** care funcționează cu un post vacant, post unic funcție publică de execuție, nu va fi supus reorganizării.

**Compartimentul prevenire, marginalizare socială** care funcționează cu un post vacant, post unic, funcție publică de execuție, nu va fi supus reorganizării.

**Serviciul de evaluare complexa a persoanelor adulte cu handicap** care funcționează cu o structură aprobată de 8 posturi, personal contractual se reorganizează și se redenumesc **Serviciul de evaluare complexa a persoanelor adulte cu handicap si Secretariat comisie de evaluare a persoanelor adulte cu handicap** urmand să funcționeze cu un număr de 12 posturi, după cum urmează:

- 1 post personal contractual sef servciu ocupat din cadrul serviciului existent
- 7 posturi personal contractual din cadrul serviciului existent (5 posturi ocupate si 2 posturi vacante)
- 2 posturi personal contractual mutate de la Serviciul management de caz pentru copil (1 post ocupat – asistent social si 1 post vacant- psiholog)
- 1 post (medic) se mută din cadrul Compartimentului Secretariat Comisie pentru Protectia Copilului si al Comisiei de evaluare persoane adulte cu handicap
- 1 post ocupat personal contractual (referent IA) mutat de la Compartiment Secretariat Comisie pentru protecția copilului și al Comisiei de evaluare persoane adulte cu handicap

Se constată că normativul de personal propus respectă prevederile art. XX alin. (3) lit. a) din Legea nr. 296/2023, astfel încat se propune menținerea acestei structuri ca serviciu.

**Biroul interventie in regim de urgenta in domeniul asistenței sociale**, cu o structură aprobată de 6 posturi, funcții publice se desființează ca structură organizatorică care funcționează ca birou, potrivit art. XVIII alin. (3) din Legea 296/20 și se reorganizează prin preluarea personalului în structura organizatorică propusa ca **Serviciul interventie în regim de urgență în domeniul asistenței sociale** care se propune a funcționa cu un numar de 16 posturi (7 funcții publice si 9 functii contractuale), după cum urmează:

- 1 post ocupat, functie publica de conducere rezultată prin transformarea funcției publice de conducere într-o funcție publică de conducere de nivel superior, conform art. XVII, alin (4) din Legea nr. 296/2023
- 5 posturi ocupate, functii publice de executie din structura existentă
- 2 posturi (1 post functie publica si 1 post personal contractual) din cadrul Compartimentului interventie in situatii de abuz, neglijare, trafic, migrație și repatriere care funcționează urmeaza sa functioneze in subordinea acestui serviciu.

În subordinea serviciului se propun a funcționa cele 4 compartimente, respectiv Compartiment pentru supravegherea și sprijinirea reintegrării sociale a copilului care savarșește fapte penale și nu raspunde penal, Compartiment pentru sprijinirea victimelor infractiunilor, Compartiment pentru consiliere si sprijin pentru parinti si copii și Compartiment interventie în situații de abuz, neglijare, trafic, migrație și repatriere în vederea asigurării unei intervenții profesionale prin echipe pluridisciplinare prin colaborare cu specialiștii din cele patru compartimente în vederea soluționării cu celeritate a cazurilor și identificării de resurse pentru copiii care se află în situație de risc, pentru prevenirea și combaterea actiunilor sau comportamentelor deviate ale copiilor, educarea în spiritul respectului față de lege și față de valorile morale, reintegrarea familială sau scolară a copilului, pentru evaluarea și acordarea de servicii de informare, sprijin și protecție în cazul copiilor victime ale infractiunilor prin activități prompte și cu respectarea principiului interesului superior al copilului.

În cadrul acestor compartimente au survenit urmatoarele modificari:

- Compartimentului pentru supravegherea si sprijinirea reintegrarii sociale a copilului care savarseste fapte penale si nu raspunde penal cu un numar de 3 posturi aprobate se propune a functiona cu un numar de 2 posuri:
  - 1 post inspector de specialitate (social) se muta de la Complex de apartamente
  - 1 post psiholog din structura existenta
  - 1 post consilier juridic se muta la Compartimentului pentru sprijinirea victimelor infractiunilor

- 1 post inspector de specialitate se muta la Compartiment Managementul calitatii serviciilor sociale

• Compartimentului pentru sprijinirea victimelor infractiunilor cu un numar de 3 posturi aprobate, se propune a functiona tot cu 3 posturi, astfel:

- 1 post consilier juridic se muta de la Compartimentului pentru supravegherea si sprijinirea reintegrării sociale a copilului care savarseste fapte penale si nu raspunde penal

- 1 post psiholog din structura existenta

- 1 post asistent social din structura existenta

- 1 post inspector de specialitate vacant se desfiinteaza

• Compartiment pentru consiliere și sprijin părinți si copii, urmeaza sa functioneze cu aceeasi structura – 3 posturi:

- 1 asistent social existent

- 1 psiholog existent

- 1 inspector de specialitate existent

Se constată că normativul de personal propus respectă prevederile art. XX alin. (3) lit. a) din Legea nr. 296/2023, astfel încat se propune menținerea acestei structuri ca serviciu.

Conform Ordinului nr. 600/2018 privind aprobarea Codului controlului intern managerial al entităților publice, distribuirea personalului pe structuri este realizată cu respectarea concordanței dintre natura posturilor și competențele profesionale și manageriale necesare îndeplinirii sarcinilor.

Deoarece în urma reorganizării activității acestei structuri atribuțiile functionarilor publici nu sunt modificate cu mai mult de 50%, personalul din cadrul Serviciului interventie in regim de urgenta in domeniul asistentei sociale va fi numit in functii conform prevederilor art. 518 alin. (1) lit. a) si lit. d) din OUG nr. 57/2019, cu modificarile si completarile ulterioare.

**Serviciul evidentă și plăți prestații sociale** cu o structură aprobată de 8 posturi, funcții publice urmeaza a fi spus reorganizarii, urmând să funcționeze cu un număr de **12 posturi**, după cum urmează:

- 1 post șef serviciu din cadrul structurii existente

- 6 posturi functii publice de execuție ocupate din structura existentă

- 2 posturi, funcții publice de execuție ocupate din cadrul Compartimentului contabilitate – salarizare

- 2 posturi funcții publice de execuție ocupate din cadrul Biroului comunicare, registratura, relatii cu publicul si evaluare initială, din care 1 functie publica transformata potrivit art. XVIII alin. (2) din Legea nr. 296/2023

- 1 post vacant functie publica - inspector asistent vacant din structura existenta

Se constată că normativul de personal propus respectă prevederile art. XX alin (3) lit a) din Legea nr. 296/2023, astfel încat se propune menținerea acestei structuri ca serviciu.

Deoarece în urma reorganizarii activitatii acestei structuri atribuțiile functionarilor publici nu sunt modificate cu mai mult de 50%, personalul din cadrul Serviciul evidentă și plăți prestații sociale va fi numit in functii conform prevederilor art. 518 alin (1) lit. a) si lit. d) din OUG nr. 57/2019, cu modificarile si completarile ulterioare.

**Compartiment management de caz pentru adulți si monitorizare servicii sociale** care functioneaza cu un numar de 4 posturi se propune a se suplimenta cu un numar de 8 posturi funcții publice de execuție din cadrul Serviciului Management de caz pentru copil și a se redenumi **Compartiment management de caz pentru adulti, monitorizare servicii sociale și locuire incluzivă.** Noua structură va funcționa cu un număr de **12 posturi**, funcții publice de execuție, structură modificată în vederea asigurării aplicării metodei managementului de caz pentru persoane adulte cu dizabilități aflate în sistem rezidențial/în familie/ persoane varstnice în conformitate cu prevederile legale aplicabile, precum și respectării prevederilor Legii nr. 7/2023 privind susținerea procesului de dezinstituționalizare a persoanelor adulte cu dizabilități și aplicarea unor măsuri de accelerare a acestuia și de prevenire a intituționalizării.

Structura propusă este următoarea:

- 3 posturi ocupate, funcții publice din cadrul structurii existente
- 1 post ocupat funcție publică mutat din cadrul Serviciului evaluare complexă a copilului cu dizabilitati
- 5 posturi ocupate, funcții publice de execuție mutate din cadrul Serviciului management de caz pentru copil
- 2 posturi funcții publice de execuție vacante mutate din cadrul Serviciului management de caz pentru copil
- 1 post funcție publică de execut vacantă din structura existentă

Deoarece in urma reorganizarii activitatii acestei structuri atributiile functionarilor publici nu sunt modificate cu mai mult de 50%, personalul din cadrul Compartimentului management de caz pentru adulți, monitorizare servicii sociale și locuire incluzivă va fi numit in functii conform prevederilor art. 518 alin. (1) lit. a) si lit. d) din OUG nr. 57/2019, cu modificarile si completarile ulterioare.

In subordinea acestui compartiment functioneaza Compartiment asistenți personali profesioniști cu un numar de 12 posturi.

**Serviciul finante – buget** cu o structură aprobată de 8 posturi, funcții publice, se reorganizează, urmand să funcționeze cu un număr de **16 posturi** (10 posturi Serviciul Finante-buget + 6 posturi Compartimente contabilitate-salarizare), după cum urmează:

- 1 post ocupat, funcție publică de conducere din structura existentă
- 6 posturi ocupate, funcții publice de execuție din structura existentă
- 1 post funcție publică de execuție vacantă din structura existentă
- 2 posturi funcții publice de execuție vacante mutate din cadrul Compartimentului Contabilitate- salarizare

Se constată că normativul de personal propus respectă prevederile art. XX alin. (3) lit. a) din Legea 296/2023, astfel încat se propune menținerea acestei structuri ca serviciu.

Deoarece in urma reorganizarii activitatii acestei structuri atributiile functionarilor publici nu sunt modificate cu mai mult de 50%, personalul din cadrul Serviciul finante – buget va fi numit in functii conform prevederilor art. 518 alin. (1) lit. a) si lit. d) din OUG 57/2019 cu modificarile si completarile ulterioare.

**\*Compartimentul contabilitate - salarizare** cu o structură aprobată de 8 posturi, funcții publice, se propune a fi reorganizat si a funcționa cu un număr de 6 posturi, după cum urmează:

- 4 posturi ocupate, funcții publice de execuție din structura existentă
- 2 posturi ocupate, personal contractual mutate din cadrul a doua servicii sociale, respectiv CIAPAD Milcoiu și CIAPAD Nicolae Bălcescu

**Acest compartiment funcționează în subordinea Serviciului finanțe-buget.**

**Biroul achizitii publice si contractare servicii sociale** cu o structură aprobată de 7 posturi, funcții publice, se desființează ca și structură de birou, potrivit art. XVIII alin. (3) din Legea 296/2023, se reorganizează în **Compartiment achizitii publice si contractare servicii sociale** si se propune a functiona cu un numar de **6 posturi**, funcții publice de execuție, după cum urmează:

- 1 post, funcție publică de conducere transformată în funcție publică de execuție – consilier achiziții, conform art. XVIII alin. (2) din Legea nr. 296/2023

- 5 posturi ocupate, funcții publice de execuție - consilier achiziții din structura existentă
- 1 post funcția publică de execuție de consilier achizitii vacantă se desfiinteaza;

**Serviciul administrativ, patrimoniu, tehnic si aprovizionare**, cu o structură aprobată de 8 posturi, personal contractual, se propune a fi reorganizat si redenumit **Serviciul administrativ, patrimoniu, tehnic, aprovizionare si registratura**, urmand sa functioneze cu un numar de **12 posturi**, personal contractual, după cum urmează:

- 1 post ocupat, șef serviciu din structura existentă
- 6 posturi ocupate, personal contractual (2 posturi referent, 3 posturi inspector de specialitate, 1 post asistent medical farmacie) din structura existentă



- 1 post din structura existenta (farmacist) vacant
- 1 post personal contractual (inspector de specialitate) vacant se muta din cadrul Serviciului Management de caz pt. copil
- 3 posturi personal contractual, ocupate se muta din cadrul Biroului comunicare, registratură, relații cu publicul și evaluare inițială, posturi ce formează structura de personal a Compartimentului Secretariat, registratura si evaluare initiala, compartiment aflat în sbordinea serviciului propus.

Se constată că normativul de personal propus respectă prevederile art. XX alin. (3) lit. a) din Legea nr. 296/2023, astfel încât se propune menținerea acestei structuri ca serviciu.

În subordinea acestui serviciu va funcționa Compartiment Secretariat, registratura si evaluare initiala cu 3 posturi (personal contractual din structura existenta).

**Biroul comunicare, registratură, relații cu publicul și evaluare inițială** cu o structură aprobată de 6 posturi din care 3 posturi funcții publice și 3 posturi personal contractual se desființează ca și structură de birou, potrivit art. XVIII alin. (3) din Legea nr. 296/2023 și se reorganizează în **Compartiment Secretariat, registratura și evaluare inițială** și se propune a funcționa cu un număr de **3 posturi**, personal contractual de execuție, astfel:

- 1 post inspector de specialitate din structura existenta
- 2 posturi referent din structura existenta

Funcțiile publice din structura serviciului se reorganizează, astfel:

- Funcția publică de conducere de șef birou din cadrul Biroului comunicare, registratura, relații cu publicul și evaluare initiala va fi transformată în funcția publică de execuție inspector, grad profesional superior și se mută în cadrul Serviciului evidenta și plăți prestații sociale, conform art XVIII alin. (2) din Legea nr. 296/2023.

- 1 funcție publică de execuție ocupată se regăsește în structura propusă a Serviciului evidenta și plăți prestații sociale

- 1 funcție publică de execuție ocupată se regăsește în structura propusă a Serviciului resurse umane, relații cu publicul

**Serviciul Management de caz pentru copil** cu o structură aprobată de 46 posturi se propune a fi reorganizat și va funcționa cu un număr de 30 posturi, după cum urmează:

- 1 post ocupat, funcție publică de conducere din structura existentă
  - 21 posturi ocupate, funcții publice de execuție din structura existentă
  - 1 post funcție publică de execuție vacantă
  - 7 posturi personal contractual vacante din structura existentă
- Celelalte posturi vor fi reorganizate, astfel:
- 1 post funcție publică de execuție ocupată se mută la Serviciul Resurse umane
  - 5 posturi funcții publice ocupate se mută la Serviciul management de caz adulți
  - 2 posturi funcții publice vacante se mută la Serviciul management de caz adulți
  - 1 post funcție publică de execuție ocupată se mută la Serviciul Evaluare complexă a copilului cu dizabilități și Secretariat comisia pt protecția copilului
    - 3 posturi personal contractual vacante (asistent social) se desființează
  - 1 post personal contractual ocupat se mută la Serviciul Evaluare complexă a persoanelor adulte cu handicap și Secretariat comisie de evaluare a persoanelor adulte cu handicap
    - 1 post asistent social vacant se mută la Serviciul Casa Pinocchio Babeni care se redenumeste în Centrul de pregătire pentru o viață independentă pentru persoane adulte cu dizabilități Babeni.
      - 1 post personal contractual vacant (inspector de specialitate) se mută la Serviciul administrativ, patrimoniu, tehnic, aprovizionare și registratura
      - 1 post personal contractual vacant (psiholog) se mută la Serviciul de Evaluare complexă a persoanelor adulte cu handicap și Secretariat comisie de evaluare a persoanelor adulte cu handicap

În subordinea acestui serviciu funcționează Compartiment asistenți maternali profesioniști cu un număr de 240 posturi.

Se constată că normativul de personal propus respectă prevederile art. XX alin. (3) lit. a) din Legea 296/2023, astfel încât se propune menținerea acestei structuri ca serviciu.

### **COMPLEX DE APARTAMENTE – LOCUINȚE DE TIP FAMILIAL RÂMNICU VÂLCEA CU CELE 6 APARTAMENTE**

➤ **Structură de personal propusă 29 posturi din care :**

- **personal de conducere:** șef centru - 1 post
- **personal comun de specialitate:** - 4 posturi:
  - a. asistent social – 1 post;
  - b. psiholog – 1 post;
  - c. inspector de specialitate (social) – 1 post;
  - d. îngrijitoare – 1 post.
- **personal de specialitate de îngrijire și asistență Apartamentul 1** - 3 posturi:
  - a. lucrător social – 1 post;
  - b. supraveghetor de noapte – 2 posturi.
- **personal de specialitate de îngrijire și asistență Apartamentul 2** - 4 posturi:
  - a. inspector de specialitate social – 1 post;
  - b. lucrător social – 1 post;
  - c. supraveghetor de noapte – 2 posturi.
- **personal de specialitate de îngrijire și asistență Apartamentul 3** - 5 posturi:
  - a. inspector de specialitate social – 1 post;
  - b. lucrător social – 1 post;
  - c. educator – 1 post;
  - d. supraveghetor de noapte – 2 posturi.
- **personal de specialitate de îngrijire și asistență Apartamentul 4** - 4 posturi:
  - a. inspector de specialitate social – 1 post;
  - b. lucrător social – 1 posturi;
  - c. supraveghetor de noapte – 2 posturi.
- **personal de specialitate de îngrijire și asistență Apartamentul 5** - 4 posturi:
  - a. inspector de specialitate social – 1 post;
  - b. lucrător social – 1 posturi;
  - c. supraveghetor de noapte – 2 posturi.
- **personal de specialitate de îngrijire și asistență Apartamentul 6** - 4 posturi:
  - a. educator – 1 post;
  - b. lucrător social – 1 post;
  - c. supraveghetor de noapte – 2 posturi

#### ➤ **Observații:**

Spre deosebire de Hotărârea Consiliului Județean Vâlcea nr. 113/2020 cu modificările și completările ulterioare în care Complexul de apartamente a avut în structură un număr de 37 posturi, intervin următoarele modificări:

- **Se desființează 5 posturi**, vacante în statul de funcții la data de 01.04.2024, astfel: - 2 posturi inspector de specialitate social, 1 post îngrijitor curățenie și 2 posturi lucrător social;
- 2 posturi educator, ocupate, se muta în structura Centrului de primire în regim de urgență pentru copilul abuzat, neglijat, exploatat- Rm. Vâlcea.
- 1 post inspector de specialitate social se mută la Serviciul asistență și suport în cadrul Aparatului propriu;

**SERVICIUL CASA MATERNA RÂMNICU VÂLCEA** în coordonarea căruia va funcționa **ECHIPA MOBILĂ DE PREVENIRE A ABANDONULUI**

➤ **Structură de personal propusă cu 15 posturi**

- **personal de conducere:** șef centru - 1 post ;
- **personal de specialitate de îngrijire și asistență; personal de specialitate și auxiliar**
  - 11 posturi, din care:
    - a. medic – 1 post;

- b. asistent medical – 3 posturi;
  - c. psiholog – 1 post;
  - d. asistent social – 1 post;
  - e. infirmieră – 2 posturi;
  - f. supraveghetor de noapte – 2 posturi
  - g. îngrijitoare – 1 post;
- **personal cu funcții administrative, gospodărire, întreținere-reparații, deservire**
    - 3 posturi, din care
    - a. administrator – 1 post;
    - b. magaziner – 1 post;
    - c. șofer – 1 post
  - **personal de specialitate de îngrijire și asistență; personal de specialitate și auxiliar pentru Echipa mobilă de prevenire a abandonului - 2 posturi:**
    - a. asistent social – 1 post;
    - b. asistent medical – 1 post;

➤ **Observații**

Față de structura aprobată prin Hotărârea Consiliului Județean Vâlcea nr. 113/ 2020 cu modificările și completările ulterioare în care Serviciul Casa Materna a funcționat cu un număr de 15 de posturi, nu sunt modificări în structură.

În cadrul structurii organizatorice **Echipa mobilă de prevenire a abandonului** – 2 posturi nu sunt operate modificări.

**Serviciul LOCUINȚA PROTEJATĂ PENTRU VICTIMELE VIOLENȚEI DOMESTICE RM. VÂLCEA – PROIECTUL VENUS;**

➤ **Structură de personal propusă: 9 posturi din care:**

- **personal de conducere:** șef serviciu (coordonator servicii sociale) - 1 post ;
- **personal de specialitate de îngrijire și asistență; personal de specialitate și auxiliar - 9 posturi:**
  - a. responsabil servicii sociale – 1 post
  - b. psiholog – 1 post
  - c. consilier vocațional (psiholog) -1 post
  - d. asistent social – 1 post
  - e. lucrător social – 3 posturi
  - f. muncitor calificat – 1 post

Față de structura de personal aprobată prin Hotărârea Consiliului Județean Vâlcea nr. 113/2020 cu modificările și completările ulterioare intervin următoarele modificări:

- 1 post muncitor calificat se mută din cadrul Centrului pentru victimele violenței în familie – Rm. Vâlcea

**CENTRUL PENTRU VICTIMELE VIOLENȚEI ÎN FAMILIE RM. VÂLCEA;**

➤ **Structură de personal propusă 17 posturi din care:**

- **personal de conducere:** șef centru - 1 post ;
- **personal de specialitate de îngrijire și asistență; personal de specialitate și auxiliar - 10 posturi:**
  - a. asistent medical – 2 posturi;
  - b. asistent social – 1 post;
  - c. consilier juridic – 1 post;
  - d. psiholog – 1 post ;
  - e. educator – 1 post;
  - f. îngrijitor – 4 posturi;

- **personal cu funcții administrative, gospodărire, întreținere-reparații, deservire** – 6 posturi;

- a. șofer – 1 post;
- b. paznic – 5 posturi.

➤ **Observații:**

Față de structura aprobată prin Hotărârea Consiliului Județean Vâlcea nr. 113/2020 cu modificările și completările ulterioare în care serviciul a funcționat cu un număr de 19 de posturi, modificările survenite constau în:

- mutarea unui post de muncitor calificat în cadrul Serviciului Locuința Protejată pentru Victimele Violenței Domestice-Rm. Vâlcea – Proiectul "VENUS";

- se desființează 1 post muncitor necalificat

**COMPLEXUL FAMILIAL PENTRU RECUPERAREA COPILULUI CU DIZABILITĂȚI GORANU în cadrul căruia vor funcționa:**

1. Căsuța nr.1 – Goranu;

2. Căsuța nr. 2 - Goranu;

➤ **Structură de personal propusă: 25 posturi din care :**

- **personal de conducere:** șef centru - 1 post
- **personal comun de specialitate** - 3 posturi:
  - a. medic – 1 post;
  - b. psiholog – 1 post
  - c. îngrijitoare – 1 post
- **personal comun cu funcții administrative, gospodărire, întreținere, reparații** - 3 posturi:
  - a. muncitor calificat – 1 post
  - b. magaziner – 1 post
  - c. spălătoareasă – 1 post
- **personal de specialitate de îngrijire și asistență Căsuța nr. 1 Goranu** - 9 posturi:
  - a. asistent medical – 2 posturi
  - b. lucrător social -1 post
  - c. infirmier - 6 posturi
- **personal de specialitate de îngrijire și asistență Căsuța nr. 2 Goranu** - 9 posturi:
  - a. asistent medical – 2 posturi
  - b. lucrător social - 1 post
  - c. infirmier - 6 posturi

➤ **Observații:**

Față de structura aprobată prin Hotărârea Consiliului Județean Vâlcea nr. 113/2020 cu modificările și completările ulterioare, nu intervin modificări.

**SERVICIUL DE TIP REZIDENȚIAL CASA „PINOCCHIO” BĂBENI;**

➤ **Structură de personal propusă 24 posturi din care:**

- **personal de conducere:** șef centru - 1 post;
- **personal de specialitate de îngrijire și asistență; personal de specialitate și auxiliar** - 16 posturi:
  - a. psiholog - 1 post;
  - b. asistent social – 1 post
  - c. asistent medical - 4 posturi;
  - d. kinetoterapeut – 1 post
  - e. lucrător social - 4 posturi ;
  - f. infirmiera - 4 posturi;
  - g. îngrijitoare – 1 post.

- **personal cu funcții administrative, gospodărire, întreținere-reparații, deservire** – 7 posturi;
  - a. inspector de specialitate – 1 post;
  - b. administrator – 1 post;
  - c. muncitor necalificat – 1 post;
  - d. bucatar – 2 posturi;
  - e. spalatoarea – 1 post;
  - f. fochist – 1 post.

➤ **Observații:**

Față de structura aprobată prin Hotărârea Consiliului Județean Vâlcea nr. 113/2020, cu modificările și completările ulterioare intervin următoarele modificări:

- 1 post de bucatar se desființează;
- 2 posturi supraveghetor de noapte vacante se desființează;
- 2 posturi ocupate de supraveghetor de noapte se muta la Casuta Nicoleta;
- 1 lucrător social se desființează;
- 1 post asistent social vacant se muta din cadrul Serviciului Management de caz pentru copil;
- 1 post infirmiera se muta din cadrul CIAPAD Troianu;
- 1 post infirmiera se muta din cadrul CIAPAD Nicolae Balcescu;
- 1 post infirmiera se muta din cadrul CAbR nr. 2 Babeni;
- 1 post infirmiera se muta din cadrul CAbR nr. 3 Babeni;
- 1 post kinetoterapeut se muta din cadrul CIAPAD Troianu.

Acestui serviciu i se schimbă denumirea din serviciul social CASA „PINOCCHIO” BĂBENI în serviciu social destinat persoanelor adulte cu dizabilități, **”Centrul de pregătire pentru o viață independentă pentru persoane adulte cu dizabilități” Babeni**, urmand a fi licențiat ca serviciu social pentru persoane adulte cu dizabilități în vederea punerii în aplicare a Strategiei Naționale privind prevenirea instituționalizării persoanelor adulte cu dizabilități și accelerarea procesului de dezinstituționalizare pentru perioada 2022 – 2030 și asigurarea incluziunii beneficiarilor în comunitate.

**SERVICIUL CĂSUȚĂ DE TIP FAMILIAL „NICOLETA” BĂBENI:**

➤ **Structură de personal propusă 14 posturi din care:**

- **personal de conducere:** șef centru - 1 post;
- **personal de specialitate de îngrijire și asistență; personal de specialitate și auxiliar** - 11 posturi:
  - a. lucrător social – 2 posturi;
  - b. infirmieră – 9 posturi;
  - c. supraveghetor de noapte – 2 posturi.

➤ **Observații:**

Față de structura aprobată prin Hotărârea Consiliului Județean Vâlcea nr. 113/2020, cu modificările și completările ulterioare în structura de personal propusă spre aprobare, au intervenit următoarele modificări:

- Se suplimentează cu 2 posturi ocupate de supraveghetor de noapte de la Casa Pinocchio Babeni.

**CENTRUL DE ZI DE ÎNGRIJIRE ȘI RECUPERARE PENTRU COPILUL CU DIZABILITĂȚI RÂMNICU VÂLCEA:**

➤ **Structură de personal propusă 28 posturi din care :**

- **personal de conducere:** șef centru - 1 post ;
- **personal de specialitate, de îngrijire și asistență, auxiliar** - 24 posturi:
  - a. medic stomatolog - 1 post;
  - b. medic BFT – 1 post;
  - c. psiholog – 2 posturi;
  - d. asistent social – 2 posturi ;

- e. logoped - 2 posturi;
  - f. kinetoterapeut - 2 posturi;
  - g. fiziokinetoterapeut - 1 post;
  - h. profesor CFM - 1 post;
  - i. educator - 2 posturi;
  - j. asistent BFT - 2 post;
  - k. asistent medical maseur - 1 post;
  - l. maseur - 1 post;
  - m. pedagog de recuperare - 1 post;
  - n. animator socio-educativ - 1 post;
  - o. îngrijitoare - 4 posturi.
- **personal cu funcții administrative, gospodărire, întreținere-reparații, deservire** - 3 posturi:
- a. muncitor calificat - 3 posturi;

➤ **Observații:**

Nu intervin modificări față de structura aprobată prin Hotărârea Consiliului Județean Vâlcea nr. 113/2020, cu modificările și completările ulterioare în care serviciul a funcționat cu un număr de 28 de posturi.

**CENTRUL DE PRIMIRE ÎN REGIM DE URGENȚĂ PENTRU COPILUL ABUZAT, NEGLIJAT, EXPLOATAT- RÂMNICU VÂLCEA**

➤ **Structură de personal propusă 22 posturi din care:**

- a. **personal de conducere:** șef centru - 1 post
- b. **personal de specialitate de îngrijire și asistență; personal de specialitate și auxiliar** - 15 posturi:
  - a. psiholog - 1 post ;
  - b. asistent social - 1 post ;
  - c. inspector specialitate social - 1 post;
  - d. educator - 2 posturi;
  - e. supraveghetor de noapte - 3 posturi ;
  - f. psihopedagog - 1 posturi;
  - g. îngrijitori - 6 posturi.
- c. **personal cu funcții administrative, gospodărire, întreținere-reparații, deservire** - 6 posturi:
  - a. paznic - 5 posturi;
  - b. șofer - 1 post.

➤ **Observații:**

Față de structura aprobată prin Hotărârea Consiliului Județean Vâlcea nr. 113/2020, cu modificările și completările ulterioare, intervin următoarele modificări:

- Se desființează 2 posturi vacante, respectiv 1 post bucătar și 1 post psihopedagog
- Se mută 2 posturi de educator din structura Complexului de apartamente;
- structura de personal a Compartimentului Dispecerat telefon unic 119 va fi preluată de acest centru în vederea asigurării unei intervenții în regim de urgență a preluării copiilor aflați în situație de risc, sesizate prin apel telefonic la numărul unic "119".

**Compartiment Dispecerat telefon unic 119 - 5 posturi:**

Inspector de specialitate (4 posturi inspector de specialitate social și 1 post inspector de specialitate) - 5 posturi, nu sunt modificări față de structura aprobată. prin Hotărârea Consiliului Județean Vâlcea nr. 113/2020, cu modificările și completările ulterioare.

**Serviciul asistență și suport pentru persoane aflate în situații de risc** cu o structură aprobată de 15 posturi, cu următoarele compartimente: Compartiment pentru supravegherea și sprijinirea reintegrării sociale a copilului care savarșeste fapte penale și nu raspunde penal, Compartiment pentru sprijinirea victimelor infracțiunilor, Compartiment pentru consiliere și sprijin pentru părinți și copii și Compartiment dispecerat telefon unic 119, se mută în structura aparatului propriu.

## Centre pentru persoane adulte cu dizabilități

### CENTRUL DE SERVICII DE RECUPERARE NEUROMOTORIE DE TIP AMBULATORIU PENTRU PERSOANE ADULTE CU DIZABILITĂȚI – RÂMNICU VÂLCEA în subordinea căruia va funcționa ECHIPA MOBILĂ PENTRU PERSOANE ADULTE CU DIZABILITĂȚI – RÂMNICU VÂLCEA;

➤ **Structura de personal propusă pentru Centrul de servicii de recuperare neuromotorie de tip ambulatoriu pentru persoane adulte cu dizabilități – Râmnicu Vâlcea - 22 posturi din care:**

- **personal de conducere:** șef centru - 1 post ;
- **personal de specialitate de îngrijire și asistență; personal de specialitate și auxiliar - 20 posturi;**
  - a. medic BFT – 1 post,
  - b. psiholog – 1 post,
  - c. asistent social – 1 post,
  - d. kinetoterapeut – 1 post,
  - e. fiziokinetoterapeut – 1 post,
  - f. pedagog de recuperare – 1 post,
  - g. asistent medical BFT – 4 posturi,
  - h. instructor ergoterapie – 1 post,
  - i. art-terapeut – 1 post,
  - j. terapeut ocupațional -1 post,
  - k. animator socio-educativ – 1 post,
  - l. lucrător social – 1 post,
  - m. maseur – 2 posturi,
  - n. infirmieră – 1 post;
  - o. îngrijitor – 2 posturi.
- **personal cu funcții administrative, gospodărire, întreținere-reparații, deservire: 1 post;**
  - a. șofer -1 post

Față de structura aprobată intervin următoarele modificări:

- se desființează 1 post vacant de muncitor necalificat
- se desființează 2 posturi vacante de îngrijitoare
- **Structura de personal pentru Echipa mobilă pentru persoane adulte cu dizabilități – Râmnicu Vâlcea nu se modifică și va funcționa cu 5 posturi din care:**
  - **personal de specialitate de îngrijire și asistență; personal de specialitate și auxiliar - 4 posturi;**
    - a. psiholog – 1 post,
    - b. kinetoterapeut – 1 post,
    - c. asistent medical fizioterapie – 1 post,
    - d. asistent medical - 1 post,
  - **personal cu funcții administrative, gospodărire, întreținere-reparații, deservire: 1 post;**
    - a. șofer -1 post

**Centrul de servicii de recuperare neuromotorie de tip ambulatoriu pentru persoane adulte cu dizabilități – Râmnicu Vâlcea - serviciu înființat în structura DGASPC Vâlcea conform Hotărârii Consiliului Județean Vâlcea nr. 168/31.08.2021.**

Direcția Generală de Asistență Socială și Protecția Copilului Vâlcea este eligibilă în cadrul apelului de proiecte prin serviciul social **Centrul de Servicii de Recuperare Neuromotorie de Tip Ambulatoriu pentru Persoane Adulte cu Dizabilități Rm. Vâlcea.**

### **CENTRUL DE CRIZĂ PENTRU PERSOANE ADULTE CU DIZABILITĂȚI RÂMNICU VÂLCEA;**

➤ **Structură de personal propusă 33 posturi din care:**

- **personal de conducere:** șef centru - 1 post ;
- **personal de specialitate de îngrijire și asistență; personal de specialitate și auxiliar - 23 posturi:**
  - a. medic primar -1 post;
  - b. psiholog - 1 post;
  - c. asistent social - 1 post;
  - d. fizioterapeut – 1 post;
  - e. asistent medical - 5 posturi;
  - f. lucrător social – 1 post;
  - g. inspector specialitate -1 post;
  - h. infirmieră - 10 posturi;
  - i. îngrijitor – 2 posturi.
- **personal cu funcții administrative, gospodărire, întreținere-reparații, deservire – 9 posturi;**
  - a. inspector specialitate – 1 post;
  - b. administrator - 1 post;
  - c. magaziner – 1 post;
  - d. lenjereasă – 1 post,
  - e. muncitor calificat – 2 posturi;
  - f. spălătoareasă – 2 posturi.
  - g. șofer – 1 post.

➤ **Observații:**

Față de structura de personal aprobată prin Hotărârea Consiliului Județean Vâlcea nr. 113/2020, cu modificările și completările ulterioare în care centrul a funcționat cu un număr de 35 posturi intervine următoarea modificare:

- se desființează 2 posturi de muncitor calificat vacante.

### **CENTRUL DE PRIMIRE ÎN REGIM DE URGENȚĂ PENTRU PERSOANE ADULTE RM. VÂLCEA;**

➤ **Structură de personal propusă 28 posturi din care:**

- **personal de conducere:** șef centru - 1 post ;
- **personal de specialitate de îngrijire și asistență; personal de specialitate și auxiliar - 14 posturi:**
  - a. psiholog - 1 post;
  - b. asistent social - 1 post;
  - c. asistent medical - 3 posturi;
  - d. infirmieră - 5 posturi;
  - e. îngrijitoare – 4 posturi;
- **personal cu funcții administrative, gospodărire, întreținere-reparații, deservire – 13 posturi;**
  - a. inspector specialitate – 1 post;
  - b. administrator - 1 post;
  - c. magaziner – 1 post;
  - d. muncitor calificat– 1 post;



- e. bucătar – 5 posturi;
- f. spălătoreasă – 1 post,
- g. paznic – 3 posturi.

➤ **Observații:**

**Față de structura de personal aprobată prin Hotărârea Consiliului Județean Vâlcea nr. 113/2020, cu modificările și completările ulterioare, intervin următoarele modificări:**

- se desființează 2 posturi de îngrijitoare vacante.
- 1 post spălătoreasă se mută de la CIAPAD Ostroveni
- 1 post paznic, ocupat, se muta la CIAPAD Lungesti;

**CENTRUL DE ÎNGRIJIRE ȘI ASISTENȚĂ PENTRU PERSOANE ADULTE CU DIZABILITĂȚI OSTROVENI – RÂMNICU VÂLCEA** cu o structura aprobată de 50 posturi, dintre care 2 posturi ocupate și 48 posturi vacante, se desființează.

Cele 2 posturi ocupate, respectiv 1 post asistent medical și 1 post spalatoreasă au fost preluate după cum urmează:

- 1 post asistent medical în structura Centrului de îngrijire și asistență pentru persoane adulte cu dizabilități Troianu.

- 1 post spălătoreasă se mută în structura Centrului de primire în regim de urgență persoane adulte- Rm. Valcea.

**CENTRUL DE ÎNGRIJIRE ȘI ASISTENȚĂ PENTRU PERSOANE ADULTE CU DIZABILITĂȚI TROIANU – RÂMNICU VÂLCEA:**

➤ **Structură de personal propusă 43 posturi din care:**

- **personal de conducere:** șef centru - 1 post;
- **personal de specialitate de îngrijire și asistență; personal de specialitate și auxiliar - 33 posturi:**

- a. medic - 1 post;
- b. psiholog - 1 post;
- c. asistent social - 1 post;
- d. lucrător social - 2 posturi;
- e. asistent medical - 9 posturi;
- f. infirmieră - 19 posturi

- **personal cu funcții administrative, gospodărire, întreținere-reparații, deservire – 9 posturi:**

- a. administrator - 1 post;
- b. magaziner – 1 post;
- c. lenjereasă – 1 post,
- d. muncitor calificat – 1 post;
- e. paznic – 2 posturi;
- f. spălătoreasă – 2 posturi;
- g. sofer – 1 post.

➤ **Observații:**

**Față de structura de personal aprobată prin Hotărârea Consiliului Județean Vâlcea nr. 113/2020, cu modificările și completările ulterioare, cu un număr de 50 posturi, intervin următoarele modificări:**

- se desființează 4 posturi de bucătar vacante.
- 1 post de inspector de specialitate se mută la CIAPAD Slatioara;
- 1 post kinetoterapeut se muta la Centrul de pregatire pentru o viata independenta pentru persoane adulte cu dizabilitati Babeni;
- 1 post infirmiera se muta la Centrul de pregatire pentru o viata independenta pentru persoane adulte cu dizabilitati Babeni.

**CENTRUL DE ABILITARE ȘI REABILITARE PENTRU PERSOANE ADULTE CU DIZABILITĂȚI NR. 3 – BĂBENI:**

- **Structură de personal propusă 48 posturi din care:**
- **personal de conducere:** șef centru - 1 post ;
- **personal de specialitate de îngrijire și asistență; personal de specialitate și auxiliar - 34 posturi:**
  - a. medic - 1 post;
  - b. medic BFT- 1 post;
  - c. medic stomatolog - 1 post;
  - d. psiholog - 1 post;
  - e. asistent social –1 post;
  - f. kinetoterapeut - 1post;
  - g. pedagog recuperare - 1 post;
  - h. asistent medical - 4 posturi;
  - i. asistent medical BFT – 5 posturi;
  - j. maseur - 1 post;
  - k. infirmieră - 17 posturi.
- **personal cu funcții administrative, gospodărire, întreținere-reparații, deservire – 13 posturi;**
  - a. inspector de specialitate ( economist) - 1 post;
  - b. administrator - 1 post;
  - c. magaziner - 1 post;
  - d. muncitor calificat 4 posturi;
  - e. muncitor necalificat -1 post;
  - f. bucătar - 2 posturi;
  - g. spălătoreasă - 2 posturi;
  - h. lenjereasă – 1 post.

➤ **Observații:**

**Față de structura de personal aprobată prin Hotărârea Consiliului Județean Vâlcea nr. 113/2020 cu modificările și completările ulterioare, intervin următoarele modificări:**

- se desființează 2 posturi bucătar vacante.
- 1 post infirmiera se muta la Centrul de pregătire pentru o viață independentă pentru persoane adulte cu dizabilități Babeni.

**CENTRUL DE ÎNGRIJIRE ȘI ASISTENȚĂ PENTRU PERSOANE ADULTE CU DIZABILITĂȚI BISTRITA:**

➤ **Structură de personal propusă 50 posturi din care:**

- **personal de conducere:** șef centru - 1 post ;
- **personal de specialitate de îngrijire și asistență; personal de specialitate și auxiliar - 35 posturi:**
  - a. medic - 1 post;
  - b. psiholog - 1 post;
  - c. asistent social - 1 post;
  - d. kinetoterapeut – 1 post;
  - e. asistent medical - 9 posturi;
  - f. infirmieră - 22 posturi;
- **personal cu funcții administrative, gospodărire, întreținere-reparații, deservire – 14 posturi;**
  - a. inspector specialitate –1 post;
  - b. administrator - 1 post;
  - c. magaziner – 1 post;
  - d. lenjereasă – 1 posturi,
  - e. muncitor calificat – 4 posturi;
  - f. spălătoreasă – 2 post;
  - g. bucătar – 3 posturi;

h. sofer – 1 post.

➤ **Observații:**

Față de structura de personal aprobată prin Hotărârea Consiliului Județean Vâlcea nr. 113 /2020 cu modificările și completările ulterioare;

- 1 post vacant de bucătar se desființează
  - 1 post ocupat de bucătar se mută de la CIB Cueni
- CENTRUL DE ÎNGRIJIRE ȘI ASISTENȚĂ PENTRU PERSOANE ADULTE CU DIZABILITĂȚI SLĂTIOARA:**

➤ **Structură de personal propusă 18 posturi din care:**

- **personal de conducere:** șef centru - 1 post ;
- **personal de specialitate de îngrijire și asistență; personal de specialitate și auxiliar - 13 posturi:**
  - a. psiholog – 1 post;
  - b. asistent social – 1 post;
  - c. kinetoterapeut – 1 post;
  - d. lucrător social – 1 post;
  - e. asistent medical - 3 posturi;
  - f. infirmieră - 6 posturi.
- **personal cu funcții administrative, gospodărire, întreținere-reparații, deservire – 4 posturi**
  - a. inspector de specialitate 1 post
  - b. administrator – 1 post;
  - c. muncitor calificat – 2 posturi.

➤ **Observații:**

Față de structura de personal aprobată prin Hotărârea Consiliului Județean Vâlcea nr. 113 /2020 cu modificările și completările ulterioare se suplimentează cu 1 post inspector de specialitate, mutat de la CIAPAD Troianu și 1 post infirmiera de la CAbR nr. 1 Babeni.

**CENTRUL DE ÎNGRIJIRE ȘI ASISTENȚĂ PENTRU PERSOANE ADULTE CU DIZABILITĂȚI LUNGESTI:**

➤ **Structură de personal propusă 51 posturi din care:**

- **personal de conducere:** șef centru- 1 post;
- **personal de specialitate de îngrijire și asistență; personal de specialitate și auxiliar - 35 posturi:**
  - a. medic - 1 post;
  - b. psiholog - 1 post;
  - c. asistent social - 1 post;
  - d. kinetoterapeut – 1 post;
  - e. lucrător social - 1 post;
  - f. asistent medical - 8 posturi;
  - g. asistent medical igienă – 1 post;
  - h. maseur – 1 post
  - i. infirmieră - 20 posturi;
- **personal cu funcții administrative, gospodărire, întreținere-reparații, deservire – 15 posturi;**
  - a. inspector specialitate – 1 post;
  - b. administrator - 1 post;
  - c. magaziner – 1 post;
  - d. lenjereasă – 1 post,
  - e. muncitor calificat– 2 post;
  - f. paznic – 3 posturi;

- g. bucătar – 4 posturi,
- h. spălătoreasă – 1 post;
- i. șofer – 1 post.

➤ **Observații:**

Față de structura de personal aprobată prin Hotărârea Consiliului Județean Vâlcea nr. 113/2020, cu modificările și completările ulterioare intervin următoarele modificări:

- 1 post paznic, ocupat, se mută de la Centrul de primire în regim de urgență pentru persoane adulte –Rm. Valcea

**CENTRUL DE ÎNGRIJIRE ȘI ASISTENȚĂ PENTRU PERSOANE ADULTE CU DIZABILITĂȚI ZĂTRENI**

➤ **Structură de personal propusă 50 posturi din care:**

- **personal de conducere:** șef centru - 1 post ;
- **personal de specialitate de îngrijire și asistență; personal de specialitate și auxiliar - 36 posturi:**
  - a. medic - 1 post;
  - b. psiholog - 1 post;
  - c. asistent social - 1 post;
  - d. fiziokinetoterapeut – 1 post;
  - e. asistent medical - 8 posturi;
  - f. asistent medical fiziokinetoter. – 1 post
  - g. infirmieră - 23 posturi;
- **personal cu funcții administrative, gospodărire, întreținere-reparații, deservire – 13 posturi;**
  - a. inspector specialitate – 1 post;
  - b. administrator - 1 post;
  - c. magaziner – 1 post;
  - d. lenjereasă – 1 post,
  - e. muncitor calificat– 4 posturi;
  - f. bucătar – 3 posturi;
  - g. spălătoreasă – 1 post;
  - h. șofer – 1 post.

➤ **Observații:**

Față de structura de personal aprobată prin Hotărârea Consiliului Județean Vâlcea nr. 113/2020, cu modificările și completările ulterioare nu a intervenit nicio modificare.

**CENTRUL DE ÎNGRIJIRE ȘI ASISTENȚĂ PENTRU PERSOANE ADULTE CU DIZABILITĂȚI MILCOIU:**

➤ **Structură de personal propusă 44 posturi din care:**

- **personal de conducere:** șef centru - 1 post ;
- **personal de specialitate de îngrijire și asistență; personal de specialitate și auxiliar - 29 posturi:**
  - a. medic primar - 1 post;
  - b. psiholog - 1 post;
  - c. asistent social - 1 post;
  - d. fiziokinetoterapeut – 1 post;
  - e. lucrător social – 1 post
  - f. asistent medical - 6 posturi;
  - g. infirmieră - 15 posturi;
  - h. îngrijitor – 3 posturi.
- **personal cu funcții administrative, gospodărire, întreținere-reparații, deservire – 14 posturi;**

- a. administrator - 1 post;
- b. magaziner – 1 post;
- c. fochist – 4 posturi;
- d. paznic – 3 posturi;
- e. lenjereasă – 1 post;
- f. bucătar – 2 posturi;
- g. spălătoreasă – 1 post
- h. sofer – 1 post.

➤ **Observații:**

Față de structura de personal aprobată prin Hotărârea Consiliului Județean Vâlcea nr. 113/2020 cu modificările și completările ulterioare, intervin următoarele modificări: se desființează 1 post vacant, respectiv:

- 1 post inspector de specialitate se mută în structura Aparatului propriu
- 1 post vacant de bucătar, se desființează
- 1 post paznic se mută la CIAPAD Nicolae Bălcescu

**CENTRUL DE ÎNGRIJIRE ȘI ASISTENȚĂ PENTRU PERSOANE ADULTE CU DIZABILITĂȚI GOVORA**

➤ **Structură de personal propusă 23 posturi din care:**

- **personal de conducere:** șef centru - 1 post ;
- **personal de specialitate de îngrijire și asistență; personal de specialitate și auxiliar - 18 posturi:**
  - a. medic - 1 post;
  - b. psiholog - 1 post;
  - c. asistent social - 1 post;
  - d. kinetoterapeut – 1 post;
  - e. asistent medical - 5 posturi;
  - f. infirmieră - 9 posturi;
- **personal cu funcții administrative, gospodărire, întreținere-reparații, deservire – 4 posturi:**
  - a. administrator - 1 post;
  - b. muncitor calificat – 1 post;
  - c. spălătoreasă – 1 post;
  - d. sofer – 1 post.

➤ **Observații:**

Față de structura de personal aprobată prin Hotărârea Consiliului Județean Vâlcea nr. 113/2020 cu modificările și completările ulterioare, nu a intervenit nicio modificare.

**CENTRUL DE ÎNGRIJIRE ȘI ASISTENȚĂ PENTRU PERSOANE ADULTE CU DIZABILITĂȚI NICOLAE BĂLCESCU:**

➤ **Structură de personal propusă 34 posturi din care:**

- **personal de conducere:** șef centru - 1 post;
- **personal de specialitate de îngrijire și asistență; personal de specialitate și auxiliar - 23 posturi:**
  - a. psiholog - 1 post;
  - b. asistent social - 1 post;
  - c. kinetoterapeut - 1 post;
  - d. medic - 1 post;
  - e. asistent medical - 6 posturi;
  - f. infirmieri - 13 posturi;
- **personal cu funcții administrative, gospodărire, întreținere-reparații, deservire – 10 posturi:**
  - a. administrator - 1 post;

- b. magaziner - 1 post;
- c. paznic - 3 posturi;
- d. bucătar - 2 posturi;
- e. spălătoareasă - 2 posturi;
- f. șofer - 1 post.

➤ **Observații:**

**Față de structura de personal aprobată prin Hotărârea Consiliului Județean Vâlcea nr. 113/2020 cu modificările și completările ulterioare, intervin următoarele modificări:**

- 1 post inspector de specialitate (economist) se mută în structura Aparatului propriu, în cadrul Compartimentului Contabilitate salarizare;
- 1 post terapeut ocupational se desființează
- 1 post infirmier se muta la CIB Cueni
- 1 post paznic se mută de la CIAPAD Milcoiu
- 1 post infirmiera se muta la Centrul de pregătire pentru o viață independentă pentru persoane adulte cu dizabilități Babeni.

**CENTRUL DE ABILITARE ȘI REABILITARE PENTRU PERSOANE ADULTE CU DIZABILITĂȚI NR. 1 – BĂBENI**

➤ **Structură de personal propusă 48 posturi din care:**

- **personal de conducere:** șef centru - 1 post;
- **personal de specialitate de îngrijire și asistență; personal de specialitate și auxiliar - 36 posturi:**
  - a. medic - 1 post;
  - b. medic psihiatru - 1 post;
  - c. asistent social - 1 post;
  - d. psiholog - 1 post;
  - e. kinetoterapeut - 1 post;
  - f. asistent medical - 10 posturi;
  - g. lucrător social - 1 post;
  - h. infirmieră - 19 posturi.
- **personal cu funcții administrative, gospodărire, întreținere-reparații, deservire – 12 posturi:**
  - a. inspector de specialitate (economist) - 1 post;
  - b. administrator - 1 post;
  - c. magaziner - 1 post;
  - d. lenjereasă - 1 post;
  - e. fochist - 1 post;
  - f. muncitor calificat – 1 post;
  - g. bucătar - 3 posturi.
  - h. spălătoareasă - 2 posturi
  - i. șofer - 1 post;

➤ **Observații:**

**Față de structura de personal aprobată prin Hotărârea Consiliului Județean Vâlcea nr. 113/2020 cu modificările și completările ulterioare, intervin următoarele modificări:**

- 1 post de infirmieră se mută la CIB Cueni;
- 1 post infirmiera se muta la CIAPAD Slatioara.

**CENTRUL DE ABILITARE ȘI REABILITARE PENTRU PERSOANE ADULTE CU DIZABILITĂȚI NR. 2 – BĂBENI**

➤ **Structură de personal propusă 49 posturi din care:**

- **personal de conducere:** șef centru - 1 post;

- **personal de specialitate de îngrijire și asistență; personal de specialitate și auxiliar** - 35 posturi:
  - a. medic - 1 post;
  - b. asistent social - 1 post;
  - c. psiholog - 1 post;
  - d. kinetoterapeut - 1 post;
  - e. asistent medical - 8 posturi;
  - f. lucrator social - 2 post;
  - g. infirmieră - 21 posturi.
- **personal cu funcții administrative, gospodărire, întreținere-reparații, deservire** – 13 posturi;
  - a. administrator - 1 post.;
  - b. inspector de specialitate / economist - 1 post.;
  - c. magaziner - 1 post;
  - d. fochist - 2 posturi;
  - e. muncitor calificat – 2 posturi;
  - f. spălătoreasă - 2 posturi;
  - g. bucătar - 4 posturi;

➤ **Observații:**

Față de structura de personal aprobată prin Hotărârea Consiliului Județean Vâlcea nr. 113/2020 cu modificările și completările ulterioare au intervenit următoarele modificari:

- 1 post infirmiera se muta la Centrul de pregatire pentru o viata independenta pentru persoane adulte cu dizabilitati Babeni.

**CENTRUL DE ABILITARE ȘI REABILITARE PENTRU PERSOANE ADULTE CU DIZABILITĂȚI MĂCIUCA**

➤ **Structură de personal propusă 55 posturi din care:**

- **personal de conducere:** șef centru - 1 post ;
- **personal de specialitate de îngrijire și asistență; personal de specialitate și auxiliar** - 35 posturi:
  - a. medic - 1 post;
  - b. medic psihiatriu- 1 post;
  - c. psiholog - 1 post;
  - d. asistent social –1 post;
  - e. fiziokinetoterapeut – 1 post;
  - f. asistent medical - 10 posturi;
  - g. lucrător social – 1 post;
  - h. infirmieră -19 posturi.
- **personal cu funcții administrative, gospodărire, întreținere-reparații, deservire** – 19 posturi;
  - a. inspector de specialitate (economist) - 1 post;
  - b. administrator - 1 post;
  - c. magaziner - 1 post;
  - d. muncitor calificat – 1 post;
  - e. lenjereasă - 1 post;
  - f. fochist – 3 posturi;
  - g. paznic - 4 posturi;
  - h. spălătoreasă - 2 posturi;
  - i. bucătar - 4 posturi.
  - j. șofer - 1 post.

➤ **Observații:**

Față de structura de personal aprobată prin Hotărârea Consiliului Județean Vâlcea nr. 113/2020 cu modificările și completările ulterioare nu a intervenit nicio modificare.

### **CENTRUL DE ÎNGRIJIRE BĂTRÂNI CUIENI**

➤ **Structură de personal propusă 20 posturi din care:**

- **personal de conducere:** șef centru - 1 post ;
- **personal de specialitate de îngrijire și asistență; personal de specialitate și auxiliar -** 16 posturi:
  - a. medic - 1 post;
  - b. asistent social - 1 post;
  - c. psiholog - 1 post;
  - d. asistent medical – 5 posturi;
  - e. infirmieră - 7 posturi.
  - f. inspector de specialitate - 1 post;
- **personal cu funcții administrative, gospodărire, întreținere-reparații, deservire – 3** posturi;
  - a. administrator - 1 post;
  - b. muncitor calificat - 2 posturi.

➤ **Observații:**

**Față de structura de personal aprobată prin Hotărârea Consiliului Județean Vâlcea nr. 113/2020 în care centrul a funcționat cu un număr de 19 posturi, intervin următoarele modificări:**

- 1 post bucătar se mută la CIAPAD Bistrița;
- 1 post de infirmiera se mută de la CIAPAD Nicolae Bălcescu;
- 1 post de infirmiera se muta de la CAbR nr. 1 Băbeni.

În structura DGASPC Valcea aprobată cu un număr de **1378 posturi**, funcții publice și funcții contractuale, intervin următoarele modificări:

**Se desființează un număr de 62 posturi, după cum urmează:**

**În Aparatul propriu, se desființează un număr de:**

- 3 posturi funcții publice
- 4 posturi funcții contractuale
- 55 posturi asistent maternal profesionist

**În Serviciile sociale subordonate: se desființează 74 posturi;**

În structura aparatului propriu propusă, sunt mutate 11 posturi funcții contractuale din cadrul serviciilor sociale aflate în subordine.

Noua structură de personal propusă cuprinde un număr de **1237 posturi**, după cum urmează:

**Aparat propriu: 174 posturi, din care:**

- 122 funcții publice, din care 10 funcții publice de conducere
- 52 funcții contractuale, din care 2 funcții de conducere

Compartimentul Asistent maternal profesionist cu un număr de 240 posturi este coordonat de Serviciul Management de caz pentru copil;

Compartimentul Asistent personal profesionist cu un număr de 12 posturi este coordonat de Compartiment Management de caz pentru persoane adulte

Total posturi servicii sociale copii: **166 posturi**

Total posturi servicii sociale pentru persoane adulte/dizabilități/vârstnice: **645 posturi**

Observație:



Structura	Aprobată	Propusă	Diferența
Aparat propriu	<b>171 posturi:</b> 125 – funcții publice 46- personal contractual	<b>174 posturi</b> 122- funcții publice 52 - personal contractual	+3 posturi -3 funcții publice +6 personal contractual
Centre pentru copii	207 posturi	166 posturi	-41 posturi
Centre de asistența socială	693 posturi	645 posturi	-48 posturi
AMP	295 posturi	240 posturi	-55 posturi
APP	12 posturi	12 posturi	0 posturi
<b>Total</b>	<b>1378 posturi</b>	<b>1237 posturi</b>	<b>-141 posturi</b>

După adoptarea hotărârii și comunicarea ei, Directorul Executiv al D.G.A.S.P.C. Vâlcea va lua toate măsurile necesare în vederea punerii în aplicare a modificărilor intervenite în statul de funcții al Aparatului propriu, Serviciii sociale subordonate și Organigramei D.G.A.S.P.C. Vâlcea

Director Executiv

Marius Mărgărita



Director Executiv Adjunct,

Diaconu Jana



Nume, prenume	Funcția	Semnătura	Verificat Șef ierarhic superior	Data
Nițulescu Mariana	Serviciul resurse umane			

**CONSILIUL JUDEȚEAN VÂLCEA**  
 Direcția Generală de Asistență Socială și Protecția Copilului - Vâlcea

ANEXA nr. 1

Total Posturi Aparat Propriu = 174 (din care 122 FP, 52 PC)	Total Posturi Servicii Sociale Copii = 166
Total Posturi Servicii Sociale pentru persoane adulte/dizabilitați/vârstnice = 645	Total posturi AMP = 240 Total posturi APP = 12
<b>Total General 1237</b>	

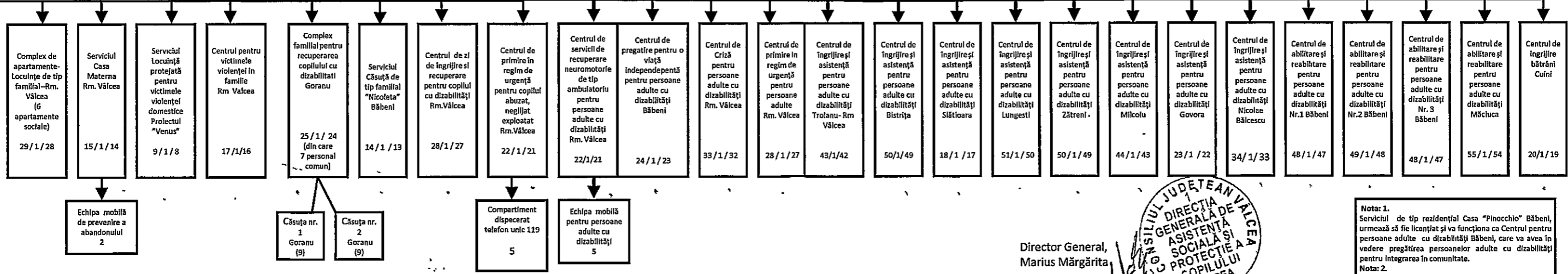
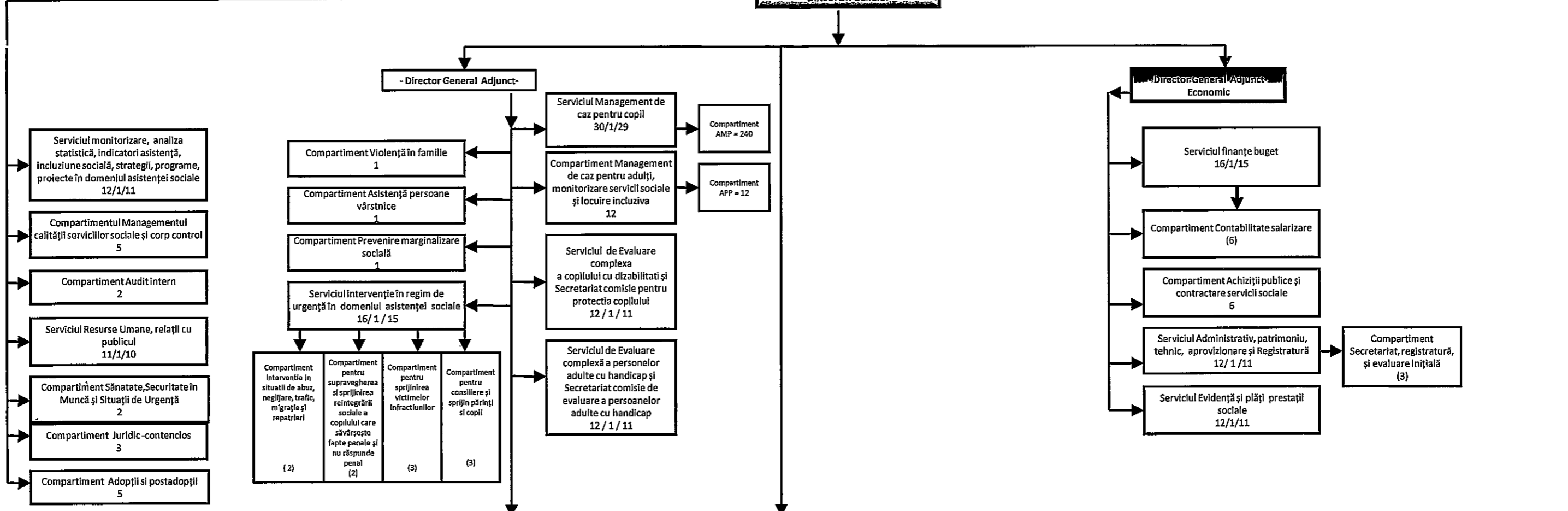
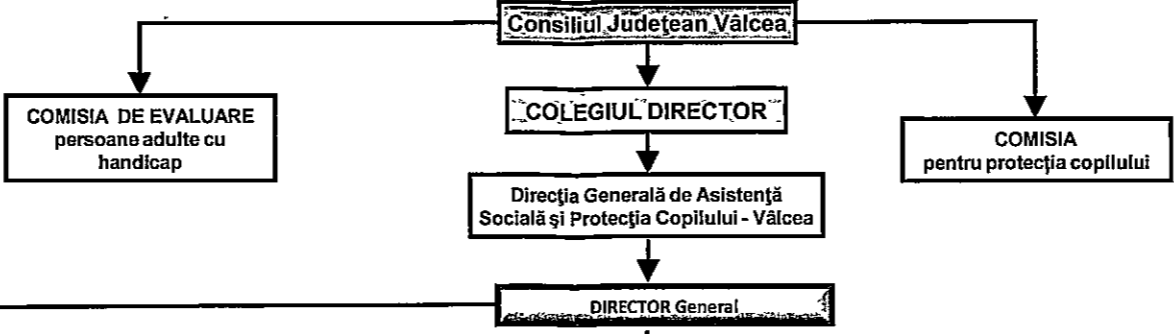

Director General,  
 Marius Mărgărita

Serviciul resurse umane  
 Nițulescu M.

Nota: 1. Serviciul de tip rezidențial Casa "Pinocchio" Băbeni, urmează să fie licențiat și va funcționa ca Centrul pentru persoane adulte cu dizabilități Băbeni, care va avea în vedere pregătirea persoanelor adulte cu dizabilități pentru integrarea în comunitate.

Nota: 2. Se desființează Centrul de îngrijire și asistență pentru persoane adulte cu dizabilități Ostroveni cu un număr de 50 posturi.

**STAT DE FUNCTII** Anexa nr. 2  
**al Directiei Generale de Asistenta Sociala si Protectia Copilului Valcea**  
**Aparat propriu**

	Nume și prenume	Structura	Funcție publică		Clasa	Grad	Studii	Funcția contractuală		Grad/ Treaptă profesionala	Nivel Studii
			Conducere	Executie				de conducer	de executie		
<b>Conducere Directia Generala</b>											
Funcții publice = 3											
1	Exercitare temporară		Director general		I	II	S				
2	XXXXXXXXXX		Director General Adjunct		I	II	S				
3	XXXXXXXXXX		Director General Adjunct		I	II	S				
<b>Serviciul Monitorizare, analiza statistica, indicatori asistenta, incluziune sociala, strategii, programe, proiecte in domeniul asistentei sociale = 12 posturi</b>											
Funcții publice = 12											
4	Exercitare temporară		Sef serviciu		I	II	S				
5	Vacant		Inspector		I	Superior	S				
6	XXXXXXXXXX		Inspector		I	Superior	S				
7	XXXXXXXXXX		Inspector		I	Superior	S				
8	XXXXXXXXXX		Inspector		I	Superior	S				
9	XXXXXXXXXX		Inspector		I	Superior	S				
10	XXXXXXXXXX		Inspector		I	Superior	S				
11	XXXXXXXXXX		Inspector		I	Superior	S				
12	Vacant		Inspector		I	Principal	S				
13	XXXXXXXXXX		Inspector		I	Superior	S				
14	XXXXXXXXXX		Consilier		I	Superior	S				
15	XXXXXXXXXX		Inspector		I	Superior	S				
<b>Compartiment Managementul calitatii serviciilor sociale si corp control = 5 posturi</b>											
Personal contractual = 5											
16	Vacant							Medic	Specialist	S	
17	Vacant							Psiholog	Specialist	S	
18	Vacant							Asistent Social	Specialist	S	
19	XXXXXXXXXX							Inspector de specialitate	II	S	
20	Vacant							Inspector de specialitate	II	S	
<b>Compartiment Audit intern = 2 posturi</b>											
Funcții publice = 2											
21	XXXXXXXXXX		Auditor		I	Superior	S				
22	XXXXXXXXXX		Auditor		I	Superior	S				
<b>Serviciul Resurse umane, relatii cu publicul = 11 posturi</b>											
Funcții publice = 11											
23	XXXXXXXXXX		Sef serviciu		I	II	S				

24	XXXXXXXXXX			Consilier	I	Superior	S						
25	XXXXXXXXXX			Consilier	I	Superior	S						
26	XXXXXXXXXX			Consilier	I	Superior	S						
27	XXXXXXXXXX			Inspector	I	Superior	S						
28	XXXXXXXXXX			Inspector	I	Superior	S						
29	XXXXXXXXXX			Consilier	I	Superior	S						
30	XXXXXXXXXX			Inspector	I	Superior	S						
31	Vacant			Inspector	I	Asistent	S						
32	XXXXXXXXXX			Inspector	I	Superior	S						
33	XXXXXXXXXX			Inspector	I	Superior	S						
<b>Compartiment Sanatate securitate in munca si situatii de urgenta = 2 posturi</b>													
	Functii publice = 2												
34	XXXXXXXXXX			Consilier	I	Superior	S						
35	XXXXXXXXXX			Referent de specialitate	II	Superior	SSD						
<b>Compartiment Juridic- contencios = 3 posturi</b>													
	Functii publice = 3												
36	XXXXXXXXXX			Consilier juridic	I	Superior	S						
37	Vacant			Consilier juridic	I	Superior	S						
38	Vacant			Consilier juridic	I	Principal	S						
<b>Compartiment Adoptii si postadoptii= 5 posturi</b>													
	Functii publice = 3												
39	XXXXXXXXXX			Inspector	I	Superior	S						
40	XXXXXXXXXX			Consilier	I	Superior	S						
41	Vacant			Consilier juridic	I	Superior	S						
	Personal contractual =2												
42	Vacant									Psiholog	Stagiar	S	
43	Vacant									Asistent social	Debutant	S	
<b>Serviciul de Evaluare complexa a copilului cu dizabilitati si Secretariat Comisia pentru Protectia Copilului= 12 posturi</b>													
	Functii publice = 9												
44	Exercitare temporară		Sef serviciu		I	II	S						
45	XXXXXXXXXX			Inspector	I	Superior	S						
46	XXXXXXXXXX			Inspector	I	Superior	S						
47	XXXXXXXXXX			Inspector		Superior	S						
48	XXXXXXXXXX			Inspector	I	Superior	S						
49	XXXXXXXXXX			Consilier	I	Superior	S						
50	Vacant			Inspector	I	Superior	S						
51	XXXXXXXXXX			Referent	III	Superior	M						
52	XXXXXXXXXX			Referent	III	Superior	M						
	Personal contractual												

53	XXXXXXXXXX								Psiholog	Specialist	S		
54	Vacant								Medic	Primar	S		
55	XXXXXXXXXX								Medic	Primar	S		
<b>Compartiment Violența în familie= 1 post</b>													
	Funcții publice = 1												
56	XXXXXXXXXX			Inspector	I	Superior	S						
<b>Compartiment Asistența persoane vârstnice = 1 post</b>													
	Funcții publice = 1												
57	Vacant			Inspector	I	Superior	S						
<b>Compartiment Prevenire marginalizare socială = 1 post</b>													
	Funcții publice = 1												
58	Vacant			Inspector	I	Superior	S						
<b>Serviciul de Evaluare complexă a persoanelor adulte cu handicap și Secretariat comisie de evaluare a persoanelor adulte cu handicap = 12 posturi</b>													
	Personal contractual = 12												
59	XXXXXXXXXX								Sef serviciu	II	S		
60	XXXXXXXXXX								Medic	Specialist	S		
61	XXXXXXXXXX								Psihopedagog		S		
62	XXXXXXXXXX								Medic	Specialist	S		
63	Vacant								Medic	Primar	S		
64	XXXXXXXXXX								Interpret mimico gestual(referent)	IA	M		
65	Vacant								Asistent social	Principal	S		
66	XXXXXXXXXX								Asistent social	Principal	S		
67	XXXXXXXXXX								Psiholog	Principal	S		
68	Vacant								Psiholog	Specialist	S		
69	Vacant								Kinetoterapeut		S		
70	XXXXXXXXXX								Referent	IA	M		
<b>Serviciu intervenție în regim de urgență în domeniul asistenței sociale = 16 posturi</b>													
	Funcții publice = 7												
71	XXXXXXXXXX			Sef serviciu						II	S		
72	XXXXXXXXXX			Consilier	I	Superior	S						
73	XXXXXXXXXX			Inspector	I	Superior	S						
74	XXXXXXXXXX			Inspector	I	Superior	S						
75	XXXXXXXXXX			Consilier	I	Superior	S						
76	XXXXXXXXXX			Inspector	I	Superior	S						
<b>*Compartiment intervenție în situații de abuz neglijare, trafic, migrație și repatrieri = 2 posturi</b>													
77	XXXXXXXXXX			Inspector		Superior	S						
	Personal contractual = 1												
78	XXXXXXXXXX								Inspector de specialitate	IA	S		
<b>*Compartiment pentru supravegherea și sprijinirea reintegrării sociale a copilului care săvârșeste fapte penale și nu răspunde penal = 3 posturi</b>													
	Personal contractual = 2 posturi												
79	Vacant								Psiholog	Stagiar	S		

80	XXXXXXXXXX								Inspector de specialitate (social)	II	S		
<b>*Compartiment pentru sprijinirea victimelor infractiunilor = 3 posturi</b>													
Personal contractual =3													
81	Vacant								Asistent social	Debutant	S		
82	XXXXXXXXXX								Psiholog	Practicant	S		
83	Vacant								Consilier juridic	II	S		
<b>*Compartiment pentru consiliere și sprijin părinți si copii = 3 posturi</b>													
Personal contractual =3													
84	XXXXXXXXXX								Asistent social	Practicant	S		
85	Vacant								Psiholog	Stagiar	S		
86	XXXXXXXXXX								Inspector de specialitate	I	S		
<b>Serviciul Evidenta si plati prestati sociale = 12 posturi</b>													
Functii publice=12													
87	XXXXXXXXXX		Sef serviciu		I	II	S						
88	XXXXXXXXXX		Consilier		I	Superior	S						
89	XXXXXXXXXX		Inspector		I	Superior	S						
90	XXXXXXXXXX		Inspector			Superior	S						
91	XXXXXXXXXX		Inspector		I	Superior	S						
92	XXXXXXXXXX		Inspector		I	Superior	S						
93	XXXXXXXXXX		Consilier		I	Superior	S						
94	XXXXXXXXXX		Inspector		I	Superior	S						
95	XXXXXXXXXX		Inspector		I	Superior	S						
96	XXXXXXXXXX		Inspector		I	Superior	S						
97	XXXXXXXXXX		Inspector		I	Superior	S						
98	Vacant		Inspector		I	Asistent	S						
<b>Compartiment Management de caz pentru adulti, monitorizare servicii sociale si locuire incluziva= 12 posturi</b>													
Functii publice= 12													
99	XXXXXXXXXX		Inspector		I	Superior	S						
100	XXXXXXXXXX		Inspector		I	Superior	S						
101	XXXXXXXXXX		Inspector		I	Superior	S						
102	XXXXXXXXXX		Inspector		I	Superior	S						
103	XXXXXXXXXX		Consilier		I	Superior	S						
104	XXXXXXXXXX		Inspector		I	Superior	S						
105	XXXXXXXXXX		Inspector		I	Superior	S						
106	XXXXXXXXXX		Inspector		I	Superior	S						
107	XXXXXXXXXX		Inspector		I	Superior	S						
108	Vacant		Inspector		I	Superior	S						
109	Vacant		Inspector		I	Asistent	S						
110	Vacant		Consilier		I	Asistent	S						
<b>*Compartiment asistenti personali profesionisti = 12</b>													
<b>Serviciul Management de caz pentru copil = 30 posturi</b>													
Functii publice= 23													

111	XXXXXXXXXX		Sef serviciu		II	S						
112	XXXXXXXXXX		Inspector		Superior	S						
113	XXXXXXXXXX		Inspector		Superior	S						
114	XXXXXXXXXX		Inspector		Superior	S						
115	XXXXXXXXXX		Inspector		Superior	S						
116	Vacant		Inspector		Superior	S						
117	XXXXXXXXXX		Inspector		Superior	S						
118	XXXXXXXXXX		Inspector		Superior	S						
119	XXXXXXXXXX		Inspector		Superior	S						
120	XXXXXXXXXX		Inspector		Superior	S						
121	XXXXXXXXXX		Inspector		Superior	S						
122	XXXXXXXXXX		Inspector		Superior	S						
123	XXXXXXXXXX		Inspector		Superior	S						
124	XXXXXXXXXX		Inspector		Superior	S						
125	XXXXXXXXXX		Inspector		Superior	S						
126	XXXXXXXXXX		Inspector		Superior	S						
127	XXXXXXXXXX		Inspector		Superior	S						
128	XXXXXXXXXX		Inspector		Superior	S						
129	XXXXXXXXXX		Inspector		Superior	S						
130	XXXXXXXXXX		Inspector		Superior	S						
131	XXXXXXXXXX		Inspector		Superior	S						
132	XXXXXXXXXX		Inspector		Superior	S						
133	XXXXXXXXXX		Inspector		Superior	S						
	Personal contractual= 7											
134	Vacant							Asistent social	Specialist	S		
135	Vacant							Asistent social	Specialist	S		
136	Vacant							Asistent social	Specialist	S		
137	Vacant							Asistent social	Specialist	S		
138	Vacant							Psiholog	Specialist	S		
139	Vacant							Psiholog	Specialist	S		
140	Vacant							Psiholog	Specialist	S		
	<b>*Compartiment asistenti maternali profesionisti = 240 posturi</b>											
	<b>Serviciul Finante- buget = 16 posturi</b>											
	Functii publice= 10											
141	XXXXXXXXXX		Sef serviciu		I	II	S					
142	XXXXXXXXXX		Consilier		I	Superior	S					
143	XXXXXXXXXX		viza CFP		I	Superior	S					
144	XXXXXXXXXX		Inspector		I	Superior	S					
145	Vacant		Consilier		I	Superior	S					
146	XXXXXXXXXX		viza CFP		I	Superior	S					
147	XXXXXXXXXX		Inspector		I	Superior	S					
148	XXXXXXXXXX		Inspector		I	Superior	S					
149	Vacant		Consilier		I	Superior	S					

150	Vacant		Inspector	I	Superior	S						
<b>Compartiment Contabilitate salarizare= 6 posturi</b>												
	Functii publice= 4											
151	XXXXXXXXXX		Inspector	I	Superior	S						
152	XXXXXXXXXX		Referent	III	Superior	M						
153	XXXXXXXXXX		Inspector	I	Superior	S						
154	XXXXXXXXXX		Consilier	I	Superior	S						
	Personal contractual = 2 posturi											
155	XXXXXXXXXX								Inspector de specialitate	IA	S	
156	XXXXXXXXXX								Inspector de specialitate	IA	S	
<b>Compartiment Achizitii publice si contractare servicii sociale = 6 posturi</b>												
	Functii publice= 6											
157	XXXXXXXXXX		Consilier achizitii	I	Superior	S						
158	XXXXXXXXXX		Consilier achizitii	I	Superior	S						
159	XXXXXXXXXX		Consilier achizitii	I	Superior	S						
160	XXXXXXXXXX		Consilier achizitii	I	Superior	S						
161	XXXXXXXXXX		Consilier achizitii	I	Superior	S						
162	XXXXXXXXXX		Consilier achizitii	I	Superior	S						
<b>Serviciul Administrativ, patrimoniu, tehnic, aprovizionare si registratura=12 posturi</b>												
	Personal contractual = 12											
163	XXXXXXXXXX								Sef serviciu	II	S	
164	XXXXXXXXXX								Referent	IA	M	
165	XXXXXXXXXX								Inspector de specialitate	IA	S	
166	XXXXXXXXXX								Insector de specialitate	IA	S	
167	XXXXXXXXXX								Inspector de specialitate	IA	S	
168	Vacant								Farmacist	s		
169	XXXXXXXXXX								Asistent medical farmacie		PL	
170	XXXXXXXXXX								Referent	I	M	
171	Vacant								Inspector de specialitate	IA	S	
	<b>*Compartiment Secretariat, registratură și evaluare inițială = 3</b>											
172	XXXXXXXXXX								Inspector de specialitate	IA	S	
173	XXXXXXXXXX								Referent	I	M	
174	XXXXXXXXXX								Referent	I	M	





cu personalul din centrele de plasament - copii si centre de ingrijire  
si asistenta-adulti din subordinea D.G.A.S.P.C. Valcea

Nume si prenume

Funcția

Nivel  
studii

Grad/ treapta

**Protecția copilului****Complex de apartamente - Locuințe de tip familial- Rm. Valcea =29 posturi****Personal comun care desfășoară activitatea pentru toate cele 6 locuințe de tip familial**

1	Vacant	Sef centru	S	II
2	XXXXXXXXXX	Asistent social	S	Debutant
3	Vacant	Psiholog	S	Practicant
4	XXXXXXXXXX	Inspector de specialitate (social)	S	II
5	XXXXXXXXXX	Ingrijitoare	M/G	

**Apartamentul nr. 1 Bl. C12 -Str Mihai Eminescu - Ostroveni-Rm. Valcea****Personal de specialitate, de îngrijire și asistență**

6	XXXXXXXXXX	Lucrător social	M	Principal
7	XXXXXXXXXX	Supraveghetor de noapte	M/G	
8	XXXXXXXXXX	Supraveghetor de noapte	G	

**Apartamentul nr. 2 Bl. C32 -Aleea Panselutelor- Ostroveni- Rm. Valcea****Personal de specialitate, de îngrijire și asistență**

9	XXXXXXXXXX	Inspector de specialitate (social)	S	II
10	XXXXXXXXXX	Lucrător social	M	Principal
11	XXXXXXXXXX	Supraveghetor de noapte	M/G	
12	XXXXXXXXXX	Supraveghetor de noapte	M/G	

**Apartamentul nr. 3 A19 -Str Luceafarului- Ostroveni-Rm. Valcea****Personal de specialitate, de îngrijire și asistență**

13	XXXXXXXXXX	Inspector de specialitate (social)	S	II
14	XXXXXXXXXX	Educator	S	Principal
15	XXXXXXXXXX	Lucrător social	M	Principal
16	Vacant	Supraveghetor de noapte	M/G	
17	XXXXXXXXXX	Supraveghetor de noapte	M/G	

**Apartamentul nr. 4 B14 -Str Mihai Eminescu - Ostroveni -Rm. Valcea****Personal de specialitate, de îngrijire și asistență**

18	XXXXXXXXXX	Inspector de specialitate (social)	S	II
19	XXXXXXXXXX	Lucrător social	M	Principal
20	Vacant	Supraveghetor de noapte	M/G	
21	Vacant	Supraveghetor de noapte	M/G	

**Apartamentul nr. 5 C10 -Str Mihai Eminescu - Ostroveni-Rm. Valcea****Personal de specialitate, de îngrijire și asistență**

22	XXXXXXXXXX	Inspector de specialitate (social)	S	II
23	Vacant	Lucrător social	M	Principal
24	XXXXXXXXXX	Supraveghetor de noapte	M/G	
25	XXXXXXXXXX	Supraveghetor de noapte	M/G	

**Apartamentul nr. 6 A 62 -B.dul Tineretului - Ostroveni-Rm. Valcea****Personal de specialitate, de îngrijire și asistență**

26	XXXXXXXXXX	Lucrător social	M	Principal
27	XXXXXXXXXX	Educator	S	Principal
28	XXXXXXXXXX	Supraveghetor de noapte	M/G	

29	XXXXXXXXXX	Supraveghetor de noapte	M/G			
----	------------	-------------------------	-----	--	--	--

**Serviciul Casa Materna - Rm. Valcea = 16 posturi**

<b>Personal de conducere</b>						
1	Vacant	Sef centru	S	II		
<b>Personal de specialitate, de îngrijire și asistență</b>						
2	Vacant	Medic	S	Primar		
3	Vacant	Asistent social	S	Principal		
4	Vacant	Psiholog	S	Practicant		
5	XXXXXXXXXX	Asistent medical	PL	Principal		
6	XXXXXXXXXX	Asistent medical	PL	Principal		
7	XXXXXXXXXX	Asistent medical	S	Principal		
8	XXXXXXXXXX	Supraveghetor de noapte	M/G			
9	XXXXXXXXXX	Supraveghetor de noapte	M/G			
10	XXXXXXXXXX	Infirmiera	M/G			
11	XXXXXXXXXX	Infirmiera	M/G			
12	XXXXXXXXXX	Ingrijitoare	M/G			
<b>Personal cu functii administrative, gospodarie, intretinere-reparatii, deservire</b>						
13	XXXXXXXXXX	Administrator	M	I		
14	Vacant	Magaziner	M/G			
15	XXXXXXXXXX	Sofer	M/G	I		

**Echipa mobila de prevenire a abandonului = 2 posturi**

colaboreaza cu biroul Interventie in regim de urgenta din AP

1	Vacant	Asistent social	S	Practicant		
2	Vacant	Asistent medical	PL			

**Locuința protejată pentru victimele violenței domestice = 9 posturi**

Proiectul "Venus"

<b>Personal de conducere</b>						
1	Vacant	Sef serviciu (Coordonator servicii sociale)	S	II		
<b>Personal de specialitate, de îngrijire și asistență</b>						
2	Vacant	Responsabil servicii sociale	S			
3	Vacant	Psiholog	S	Stagiar		
4	Vacant	Consilier vocațional (Psiholog)	S	Practicant		
5	Vacant	Asistent Social	S	Practicant		
6	XXXXXXXXXX	Lucrător social	M	Principal		
7	XXXXXXXXXX	Lucrător social	M	Principal		
8	XXXXXXXXXX	Lucrător social	M	Principal		
<b>Personal cu functii administrative, gospodarie, intretinere-reparatii, deservire</b>						
9	XXXXXXXXXX	Muncitor calificat	M/G	III		

**Centrul pentru victimele violentei in familie Ramnicu Valcea = 17 posturi**

<b>Personal de conducere</b>						
1	Vacant( exercitare temporara -	Sef centru	S	II		
<b>Personal de specialitate, de îngrijire și asistență</b>						
2	XXXXXXXXXX	Asistent social	S	Principal		
3	XXXXXXXXXX	Psiholog	S	Practicant		
4	XXXXXXXXXX	Educator	PL	Principal		
5	XXXXXXXXXX	Consilier juridic	S	I		
6	XXXXXXXXXX	Asistent medical	PL	Principal		
7	Vacant	Asistent medical	PL	Principal		
8	XXXXXXXXXX	Ingrijitoare	G			
9	XXXXXXXXXX	Ingrijitoare	G			
10	XXXXXXXXXX	Ingrijitoare	G			
11	XXXXXXXXXX	Ingrijitoare	G			
<b>Personal cu functii administrative, gospodarie, intretinere-reparatii, deservire</b>						

12	XXXXXXXXXX	Paznic		M/G				
13	XXXXXXXXXX	Paznic		M/G				
14	XXXXXXXXXX	Paznic		M/G				
15	XXXXXXXXXX	Paznic		M/G				
16	XXXXXXXXXX	Paznic		M/G				
17	XXXXXXXXXX	Sofer		M/G		I		
<b>Complex familial pentru recuperare copilului cu dizabilitati-Goranu = 25 posturi</b>								
<b>Personal comun care desfasoara activitatea pt. cele doua casute</b>								
1	XXXXXXXXXX	Sef centru		S		II		
2	XXXXXXXXXX	Medic		S		Primar		
3	XXXXXXXXXX	Psiholog		S		Principal		
4	Vacant	Ingrijitoare		M/G				
<b>Personal cu functii administrative, gospodarie, intretinere-reparatii, deservire</b>								
5	XXXXXXXXXX	Spalatoarea		M/G				
6	XXXXXXXXXX	Muncitor calificat		M/G		III		
7	XXXXXXXXXX	Magaziner		M				
<b>Casuta nr. 1 -Complex Goranu</b>								
<b>Personal de specialitate, de ingrijire si asistenta</b>								
8	XXXXXXXXXX	Asistent medical		PL		Principal		
9	XXXXXXXXXX	Asistent medical		PL		Principal		
10	XXXXXXXXXX	Lucrator social		M		Principal		
11	XXXXXXXXXX	Infirmiera		M/G				
12	XXXXXXXXXX	Infirmiera		M/G				
13	XXXXXXXXXX	Infirmiera		M/G				
14	XXXXXXXXXX	Infirmiera		M/G				
15	XXXXXXXXXX	Infirmiera		M/G				
16	XXXXXXXXXX	Infirmiera		M/G				
<b>Casuta nr. 2 -Complex Goranu</b>								
<b>Personal de specialitate, de ingrijire si asistenta</b>								
17	XXXXXXXXXX	Asistent medical		PL		Principal		
18	XXXXXXXXXX	Asistent medical		PL		Principal		
19	XXXXXXXXXX	Lucrator social		M		Principal		
20	XXXXXXXXXX	Infirmiera		M/G				
21	XXXXXXXXXX	Infirmiera		M/G				
22	XXXXXXXXXX	Infirmiera		M/G				
23	XXXXXXXXXX	Infirmiera		M/G				
24	XXXXXXXXXX	Infirmiera		M/G				
25	XXXXXXXXXX	Infirmiera		M/G				
<b>Serviciul Casuta de tip familial "Nicoleta" Babeni = 14 posturi</b>								
<b>Personal de conducere</b>								
1	Vacant	Sef centru		S		II		
<b>Personal de specialitate, de ingrijire si asistenta</b>								
2	XXXXXXXXXX	Lucrator social		M		Principal		
3	XXXXXXXXXX	Lucrator social		M		Principal		
4	XXXXXXXXXX	Supraveghetor de noapte		M/G				
5	XXXXXXXXXX	Supraveghetor de noapte		M/G				
6	XXXXXXXXXX	Infirmiera		M/G				
7	XXXXXXXXXX	Infirmiera		M/G				
8	XXXXXXXXXX	Infirmiera		M/G				
9	XXXXXXXXXX	Infirmiera		M/G				
10	XXXXXXXXXX	Infirmiera		M/G				
11	XXXXXXXXXX	Infirmiera		M/G				
12	XXXXXXXXXX	Infirmiera		M/G				
13	XXXXXXXXXX	Infirmiera		M/G				
14	XXXXXXXXXX	Infirmiera		M/G				
<b>Centrul de zi de ingrijire si recuperare pentru copilul cu dizabilitati Rm. Valcea = 28 posturi</b>								
<b>Personal de conducere</b>								
1	XXXXXXXXXX	Sef centru		S		II		
<b>Personal de specialitate, de ingrijire si asistenta</b>								
2	XXXXXXXXXX	Medic stomatolog		S				
3	XXXXXXXXXX	Medic BFT		S		Primar		

4	XXXXXXXXXX	Psiholog		S	Specialist			
5	Vacant	Psiholog			Principal			
6	XXXXXXXXXX	Asistent social		S	Principal			
7	XXXXXXXXXX	Asistent social		S	Specialist			
8	Vacant	Logoped		S				
9	Vacant	Logoped		S				
10	XXXXXXXXXX	Kinetoterapeut		S	Principal			
11	XXXXXXXXXX	Kinetoterapeut		S	Principal			
12	Vacant	Fiziokinetoterapeut		S				
13	XXXXXXXXXX	Profesor CFM		S	Principal			
14	XXXXXXXXXX	Educator		SSD	Principal			
15	XXXXXXXXXX	Educator		PL	Principal			
16	XXXXXXXXXX	Pedagog recuperare		PL	Principal			
17	Vacant	Asistent BFT		PL	Principal			
18	XXXXXXXXXX	Asistent BFT		PL	Principal			
19	XXXXXXXXXX	Asistent medical maseur		PL	Principal			
20	Vacant	Maseur		M				
21	XXXXXXXXXX	Animator socio-educativ		M	Principal			
22	XXXXXXXXXX	Ingrijitoare		M/G				
23	XXXXXXXXXX	Ingrijitoare		M/G				
24	XXXXXXXXXX	Ingrijitoare		M/G				
25	XXXXXXXXXX	Ingrijitoare		M/G				
<b>Personal cu functii administrative, gospodarie, intretinere-reparatii, deservire</b>								
26	XXXXXXXXXX	Muncitor calificat		M/G	III			
27	XXXXXXXXXX	Muncitor calificat		M/G	III			
28	Vacant	Muncitor calificat		M/G	III			
<b>Centrul de primă intervenție de urgență pentru copiii cu dizabilități, realizat ex-ovo în Piața Victoriei 22, nr. 171</b>								
<b>Personal de conducere</b>								
1	XXXXXXXXXX	Sef centru		S	II			
<b>Personal de specialitate, de îngrijire și asistență</b>								
2	XXXXXXXXXX	Psiholog		S	Specialist			
3	XXXXXXXXXX	Asistent social		S	Principal			
4	XXXXXXXXXX	Psihopedagog		S	Principal			
5	XXXXXXXXXX	Inspector de specialitate(social)		S	II			
6	XXXXXXXXXX	Educator		PL	Principal			
7	XXXXXXXXXX	Educator		S	Principal			
8	XXXXXXXXXX	Supraveghetor de noapte		M/G				
9	XXXXXXXXXX	Supraveghetor de noapte		M /G				
10	XXXXXXXXXX	Supraveghetor de noapte		M/G				
11	XXXXXXXXXX	Ingrijitoare		G				
12	XXXXXXXXXX	Ingrijitoare		G				
13	XXXXXXXXXX	Ingrijitoare		G				
14	XXXXXXXXXX	Ingrijitoare		G				
15	XXXXXXXXXX	Ingrijitoare		G				
16	XXXXXXXXXX	Ingrijitoare		G				
<b>Personal cu functii administrative, gospodarie, intretinere-reparatii, deservire</b>								
17	XXXXXXXXXX	Paznic		M/G				
18	XXXXXXXXXX	Paznic		M/G				
19	XXXXXXXXXX	Paznic		M/G				
20	XXXXXXXXXX	Paznic		M/G				
21	XXXXXXXXXX	Paznic		M/G				
22	XXXXXXXXXX	Sofer		M/G	I			
<b>*Compartiment dispecerat telefon unic 119 = 5 posturi</b>								
1	XXXXXXXXXX	Inspector de specialitate (social)		S	II			
2	XXXXXXXXXX	Inspector de specialitate (social)		S	II			

3	XXXXXXXXXX	Inspector de specialitate	S	I			
4	XXXXXXXXXX	Inspector de specialitate (social)	S	II			
5	XXXXXXXXXX	Inspector de specialitate (social)	S	II			
<b>Total posturi servicii sociale copii 166</b>							
<b>Asistenta Sociala</b>							
	Nume si prenume	Funcția	Nivel studii	Grad/ treapta			
<b>Centrul de servicii de recuperare neuromotorie de tip ambulatoriu pentru persoane adulte cu dizabilitati Rm Valcea = 22 posturi</b>							
<b>Personal de conducere</b>							
1	Vacant- exercitare temporara	Sef centru	S	II			
<b>Personal de specialitate, de îngrijire și asistență</b>							
2	Vacant	Medic BFT	S	Specialist			
3	Vacant	Psiholog	S	Stagiar			
4	XXXXXXXXXX	Asistent Social	S	Practicant			
5	XXXXXXXXXX	Kinetoterapeut	S				
6	Vacant	Fiziokinetoterapeut	S				
7	Vacant	Terapeut ocupational	S				
8	Vacant	Pedagog recuperare	M				
9	Vacant	Asistent BFT	PL	Principal			
10	Vacant	Asistent BFT	PL	Principal			
11	Vacant	Asistent BFT	PL	Principal			
12	Vacant	Asistent BFT	PL	Principal			
13	Vacant	Maseur	M				
14	Vacant	Maseur	M				
15	Vacant	Instructor ergoterapie	M				
16	Vacant	Art-terapeut	M				
17	Vacant	Animator socio-educativ	M				
18	XXXXXXXXXX	Lucrător social	M	Principal			
19	Vacant	Infirmiera	M/G				
20	Vacant	Ingrijitoare	M/G				
21	Vacant	Ingrijitoare	M/G				
<b>Personal cu functii administrative, gospodarie, intretinere-reparatii, deservire</b>							
22	XXXXXXXXXX	Sofer	M/G	I			
<b>Echipa mobila pentru persoane adulte cu dizabilitati Babeni = 24 posturi</b>							
<b>Personal de specialitate de îngrijire și asistență; personal de specialitate</b>							
1	Vacant	Psiholog	S	Practicant			
2	Vacant	Kinetoterapeut	S	Debutant			
3	Vacant	Asistent medical fizioterapeut	PL				
4	XXXXXXXXXX	Asistent medical	PL				
<b>Personal cu functii administrative</b>							
5	XXXXXXXXXX	Sofer	M/G	I			
<b>Centrul de pregatire pentru o viata independenta pentru persoane adulte cu dizabilitati Babeni = 24 posturi</b>							
<b>Personal de conducere</b>							
1	Vacant	Sef centru	S	II			
<b>Personal de specialitate, de îngrijire și asistență</b>							
2	XXXXXXXXXX	Psiholog	S	Practicant			
3	Vacant	Asistent social	S	Specialist			
4	Vacant	Kinetoterapeut	S				
5	XXXXXXXXXX	Asistent medical	PL	Principal			
6	Vacant	Asistent medical	S	Debutant			
7	XXXXXXXXXX	Asistent medical	PL	Principal			
8	XXXXXXXXXX	Asistent medical	PL	Principal			
9	XXXXXXXXXX	Lucrător social	M	Principal			
10	Vacant	Lucrător social	M				
11	XXXXXXXXXX	Lucrător social	M	Principal			
12	XXXXXXXXXX	Lucrător social	M	Principal			

13	Vacant	Infirmiera		M/G				
14	Vacant	Infirmiera		M/G				
15	Vacant	Infirmiera		M/G				
16	Vacant	Infirmiera		M/G				
17	XXXXXXXXXX	Ingrijitoare		M /G				
<b>Personal cu functii administrative, gospodarie, intretinere-reparatii, deservire</b>								
18	Vacant	Inspector de specialitate(ec.)		S	III			
19	Vacant	Administrator		M	I			
20	XXXXXXXXXX	Fochist		M /G	III			
21	XXXXXXXXXX	Muncitor necalificat		M /G				
22	XXXXXXXXXX	Bucatar		M /G				
23	XXXXXXXXXX	Bucatar		M /G				
24	Vacant	Spalatoreasa		M /G				

**Centrul de criza pentru persoane adulte cu dizabilitati Rm Valcea = 39 posturi**

<b>Personal de conducere</b>								
1	XXXXXXXXXX	Sef centru		S	II			
<b>Personal de specialitate, de ingrijire și asistență</b>								
2	XXXXXXXXXX	Medic		S	Primar			
4	XXXXXXXXXX	Asistent social		S	Principal			
4	Vacant	Psiholog		S	Stagiar			
5	Vacant	Fiziokinetoterapeut		S				
6	XXXXXXXXXX	Inspector de specialitate		S	I			
7	XXXXXXXXXX	Asistent medical		PL	Principal			
8	XXXXXXXXXX	Asistent medical		PL	Principal			
9	XXXXXXXXXX	Asistent medical		PL	Principal			
10	XXXXXXXXXX	Asistent medical		PL	Principal			
11	XXXXXXXXXX	Asistent medical		PL	Principal			
12	XXXXXXXXXX	Infirmiera		M/G				
13	XXXXXXXXXX	Infirmiera		M/G				
14	XXXXXXXXXX	Infirmiera		M/G				
15	XXXXXXXXXX	Infirmiera		M/G				
16	XXXXXXXXXX	Infirmiera		M/G				
17	XXXXXXXXXX	Infirmiera		M/G				
18	XXXXXXXXXX	infirmiera		M/G				
19	XXXXXXXXXX	Infirmiera		M/G				
20	XXXXXXXXXX	Infirmiera		M/G				
21	XXXXXXXXXX	infirmiera		M/G				
22	XXXXXXXXXX	Lucrător social		M	Principal			
23	XXXXXXXXXX	Ingrijitoare		M/G				
24	XXXXXXXXXX	Ingrijitoare		M/G				
<b>Personal cu functii administrative, gospodarie, intretinere-reparatii, deservire</b>								
25	Vacant	Inspector de specialitate		S	III			
26	XXXXXXXXXX	Admistrator		M	I			
27	Vacant	Magaziner		M				
28	XXXXXXXXXX	Muncitor calificat		M/G	III			
29	XXXXXXXXXX	Muncitor calificat(fochist)		M/G	III			
30	XXXXXXXXXX	Lenjereasa		M/G				
31	XXXXXXXXXX	Spalatoreasa		M/G				
32	XXXXXXXXXX	Spălătoreasa		M/G				
33	XXXXXXXXXX	Sofer			I			

**Centrul de primire în caz de urgență pentru persoane adulte - Ramnicu Valcea = 28 posturi**

<b>Personal de conducere</b>								
1	Vacant	Sef centru		S	II			
<b>Personal de specialitate, de ingrijire și asistență</b>								
2	Vacant	Psiholog		S	Stagiar			
3	XXXXXXXXXX	Asistent social		S	Principal			
4	XXXXXXXXXX	Asistent medical		PL	Principal			
5	XXXXXXXXXX	Asistent medical		PL	Principal			
6	XXXXXXXXXX	Asistent medical		PL	Principal			
7	XXXXXXXXXX	Infirmiera		M/G				
8	XXXXXXXXXX	Infirmiera		M/G				
19	XXXXXXXXXX	Infirmiera		M/G				

10	Vacant	Infirmiera		M/G			
11	XXXXXXXXXX	infirmiera		M/G			
12	XXXXXXXXXX	Ingrijitoare		M/G			
13	Vacant	Ingrijitoare		M/G			
14	XXXXXXXXXX	Ingrijitoare		M/G			
15	XXXXXXXXXX	Ingrijitoare		M/G			
<b>Personal cu functii administrative, gospodarie, intretinere-reparatii, deservire</b>							
16	Vacant	Inspector de specialitate		S	III		
17	Vacant	Admistrator		M	I		
18	Vacant	Magaziner		M			
19	XXXXXXXXXX	Muncitor calificat		M/G	III		
20	XXXXXXXXXX	Bucatar					
21	XXXXXXXXXX	Bucatar					
22	XXXXXXXXXX	Bucatar					
23	XXXXXXXXXX	Bucatar					
24	XXXXXXXXXX	Bucatar					
25	XXXXXXXXXX	Spălătoareasă		M/G			
26	XXXXXXXXXX	Paznic		M/G			
27	XXXXXXXXXX	Paznic		M/G			
28	XXXXXXXXXX	Paznic		M/G			

**Centrul de îngrijire și asistență pentru persoane adulte cu dizabilități Trobnuș, Rm. Vlcea, E. 43 posturi**

<b>Personal de conducere</b>							
1	XXXXXXXXXX	Sef centru		S	II		
<b>Personal de specialitate, de îngrijire și asistență</b>							
2	XXXXXXXXXX	Medic		S	Primar		
3	Vacant	Psiholog		S	Practicant		
4	XXXXXXXXXX	Asistent social		S	Principal		
5	XXXXXXXXXX	Lucrător social		M	Principal		
6	XXXXXXXXXX	Lucrător social		M	Principal		
7	XXXXXXXXXX	Asistent medical		PI	Principal		
8	XXXXXXXXXX	Asistent medical		PL			
9	XXXXXXXXXX	Asistent medical		PL	Principal		
10	XXXXXXXXXX	Asistent medical		PL	Principal		
11	XXXXXXXXXX	Asistent medical		PL			
12	XXXXXXXXXX	Asistent medical		PL	Principal		
13	XXXXXXXXXX	Asistent medical		PL			
14	XXXXXXXXXX	Asistent medical		PL	Principal		
15	XXXXXXXXXX	Asistent medical		PL	Principal		
16	XXXXXXXXXX	Infirmiera		M/G			
17	XXXXXXXXXX	Infirmiera		M/G			
18	XXXXXXXXXX	Infirmiera		M/G			
19	XXXXXXXXXX	Infirmiera		M/G			
20	XXXXXXXXXX	Infirmiera		M/G			
21	XXXXXXXXXX	Infirmiera		M/G			
22	XXXXXXXXXX	Infirmiera		M/G			
23	XXXXXXXXXX	Infirmiera		M/G			
24	XXXXXXXXXX	Infirmiera		M/G			
25	XXXXXXXXXX	Infirmiera		M/G			
26	XXXXXXXXXX	Infirmiera		M/G			
27	XXXXXXXXXX	Infirmiera		M/G			
28	XXXXXXXXXX	Infirmiera		M/G			
29	XXXXXXXXXX	Infirmiera		M/G			
30	XXXXXXXXXX	Infirmiera		M/G			
31	XXXXXXXXXX	Infirmiera		M/G			
32	XXXXXXXXXX	Infirmiera		M/G			
33	XXXXXXXXXX	Infirmiera		M/G			
34	XXXXXXXXXX	Infirmiera		M/G			
<b>Personal cu functii administrative, gospodarie, intretinere-reparatii, deservire</b>							
35	Vacant	Administrator		M	I		
36	XXXXXXXXXX	Magaziner		M			
37	XXXXXXXXXX	Lenjereasa		M/G			
38	XXXXXXXXXX	Muncitor calificat		M/G	III		
39	XXXXXXXXXX	Spalatoreasa		M/G			
40	Vacant	Spalatoreasa		M/G			



41	XXXXXXXXXX	Paznic		M/G				
42	Vacant	Paznic		M/G				
43	XXXXXXXXXX	Sofer		M/G	I			
<b>Centrul de îngrijire și asistență pentru persoane adulte cu dizabilități Bistrița = 50 posturi</b>								
	<b>Personal de conducere</b>							
1	XXXXXXXXXX	Sef centru		S	II			
	<b>Personal de specialitate, de îngrijire și asistență</b>							
2	XXXXXXXXXX	Medic		S	Primar			
3	XXXXXXXXXX	Psiholog		S	Practicant			
4	XXXXXXXXXX	Asistent social		S	Principal			
5	XXXXXXXXXX	Kinetoterapeut		S	Principal			
6	XXXXXXXXXX	Asistent medical		PL	Principal			
7	XXXXXXXXXX	Asistent medical		PL	Principal			
8	XXXXXXXXXX	Asistent medical		PL	Principal			
9	XXXXXXXXXX	Asistent medical		PL	Principal			
10	XXXXXXXXXX	Asistent medical		PL	Principal			
11	XXXXXXXXXX	Asistent medical		PL				
12	XXXXXXXXXX	Asistent medical		PL	Principal			
13	XXXXXXXXXX	Asistent medical		PL	Principal			
14	XXXXXXXXXX	Asistent medical		PL				
15	XXXXXXXXXX	Infirmiera		M/G				
16	XXXXXXXXXX	Infirmiera		M/G				
17	XXXXXXXXXX	Infirmiera		M/G				
18	XXXXXXXXXX	Infirmiera		M/G				
19	XXXXXXXXXX	Infirmiera		M/G				
20	XXXXXXXXXX	Infirmiera		M/G				
21	XXXXXXXXXX	Infirmiera		M/G				
22	XXXXXXXXXX	Infirmiera		M/G				
23	XXXXXXXXXX	Infirmiera		M/G				
24	XXXXXXXXXX	Infirmiera		M/G				
25	XXXXXXXXXX	Infirmiera		M/G				
26	XXXXXXXXXX	Infirmiera		M/G				
27	XXXXXXXXXX	Infirmiera		M/G				
28	XXXXXXXXXX	Infirmiera		M/G				
29	XXXXXXXXXX	Infirmiera		M/G				
30	XXXXXXXXXX	Infirmiera		M/G				
31	XXXXXXXXXX	Infirmiera		M/G				
32	XXXXXXXXXX	Infirmiera		M/G				
33	XXXXXXXXXX	Infirmiera		M/G				
34	XXXXXXXXXX	Infirmiera		M/G				
35	XXXXXXXXXX	Infirmiera		M/G				
36	XXXXXXXXXX	Infirmiera		M/G				
	<b>Personal cu functii administrative, gospodarie, intretinere-reparatii, deservire</b>							
37	XXXXXXXXXX	Inspector de specialitate		S	I			
38	XXXXXXXXXX	Administrator		M	I			
39	XXXXXXXXXX	Magaziner		M/G				
40	XXXXXXXXXX	Lenjereasa		M/G				
41	XXXXXXXXXX	Muncitor calificat		M/G	III			
42	XXXXXXXXXX	Muncitor calificat		M/G	III			
43	XXXXXXXXXX	Muncitor calificat		M/G	III			
44	XXXXXXXXXX	Muncitor calificat		M/G	III			
45	XXXXXXXXXX	Spalatoreasa		M/G				
46	XXXXXXXXXX	Spalatoreasa		M/G				
47	XXXXXXXXXX	Bucatar		M/G				
48	XXXXXXXXXX	Bucatar		M/G				
49	XXXXXXXXXX	Bucatar		M/G				
50	XXXXXXXXXX	Sofer		M/G	I			
<b>Centrul de îngrijire și asistență pentru persoane adulte cu dizabilități Sădăba = 10 posturi</b>								
	<b>Personal de conducere</b>							
1	Vacant	Sef centru		S	II			
	<b>Personal de specialitate, de îngrijire și asistență</b>							
2	Vacant	Asistent social		S	Debutant			
3	Vacant	Psiholog		S	Practicant			

4	Vacant	Kinetoterapeut		S				
5	XXXXXXXXXX	Inspector de specialitate		S	II			
6	Vacant	Lucrator social		M				
7	XXXXXXXXXX	Asistent medical		PL	Principal			
8	XXXXXXXXXX	Asistent medical		PL	Principal			
9	Vacant	Asistent medical		PL				
10	XXXXXXXXXX	Infirmiera		M/G				
11	XXXXXXXXXX	Infirmiera		M/G				
12	XXXXXXXXXX	Infirmiera		M/G				
13	Vacant	Infirmiera		M/G				
14	Vacant	Infirmiera		M/G				
15	Vacant	Infirmiera		M/G				
<b>Personal cu functii administrative, gospodarie, intretinere-reparatii, deservire</b>								
16	Vacant	Administrator		M	II			
17	XXXXXXXXXX	Muncitor calificat		M/G	III			
18	XXXXXXXXXX	Muncitor calificat		M/G	III			
<b>Centrul de îngrijire și asistență pentru persoane adulte cu dizabilități Lunghești-51 posturi</b>								
<b>Personal de conducere</b>								
1	XXXXXXXXXX	Sef centru		S	II			
<b>Personal de specialitate, de îngrijire și asistență</b>								
2	XXXXXXXXXX	Medic		S	Generalist			
3	XXXXXXXXXX	Psiholog		S	Practicant			
4	Vacant	Asistent social		S	Debutant			
5	Vacant	Kinetoterapeut		S	Debutant			
6	Vacant	Lucrator social		M				
7	XXXXXXXXXX	Asistent medical		PL	Principal			
8	XXXXXXXXXX	Asistent medical		PL	Principal			
9	XXXXXXXXXX	Asistent medical		PL	Principal			
10	XXXXXXXXXX	Asistent medical		PL	Principal			
11	XXXXXXXXXX	Asistent medical		PL	Principal			
12	XXXXXXXXXX	Asistent medical		PL	Principal			
13	XXXXXXXXXX	Asistent medical(maseur)		PL				
14	XXXXXXXXXX	Asistent medical		PL	Principal			
15	Vacant	Maseur		M				
16	XXXXXXXXXX	Asistent medical igiena		PL				
17	XXXXXXXXXX	Infirmiera		M/G				
18	XXXXXXXXXX	Infirmiera		M/G				
19	XXXXXXXXXX	Infirmiera		M/G				
20	XXXXXXXXXX	Infirmiera		M/G				
21	XXXXXXXXXX	Infirmiera		M/G				
22	XXXXXXXXXX	Infirmiera		M/G				
23	XXXXXXXXXX	Infirmiera		M/G				
24	XXXXXXXXXX	Infirmiera		M/G				
25	XXXXXXXXXX	Infirmiera		M/G				
26	XXXXXXXXXX	Infirmiera		M/G				
27	XXXXXXXXXX	Infirmiera		M/G				
28	XXXXXXXXXX	Infirmiera		M/G				
29	Vacant	Infirmiera		M/G				
30	XXXXXXXXXX	Infirmiera		M/G				
31	XXXXXXXXXX	Infirmiera		M/G				
32	XXXXXXXXXX	Infirmiera		M/G				
33	Vacant	Infirmiera		M/G				
34	Vacant	Infirmiera		M/G				
35	XXXXXXXXXX	Infirmiera		M/G				
36	Vacant	Infirmiera		M/G				
<b>Personal cu functii administrative, gospodarie, intretinere-reparatii, deservire</b>								
37	XXXXXXXXXX	Inspector de specialitate		S	I			
38	XXXXXXXXXX	Administrator		M	I			
39	XXXXXXXXXX	Magaziner		M/G				
40	Vacant	Lenjereasa		M/G				
41	XXXXXXXXXX	Muncitor calificat		M/G	III			
42	XXXXXXXXXX	Muncitor calificat		M/G	III			

43	XXXXXXXXXX	Spalatoarea		M/G				
44	XXXXXXXXXX	Bucatar		M/G				
45	XXXXXXXXXX	Bucatar		M/G				
46	XXXXXXXXXX	Bucatar		M/G				
47	XXXXXXXXXX	Bucatar		M/G				
48	XXXXXXXXXX	Paznic		M/G				
49	XXXXXXXXXX	Paznic		M/G				
50	XXXXXXXXXX	Paznic		M/G				
51	XXXXXXXXXX	Sofer				I		

**Centrul de îngrijire și asistență pentru persoane adulte cu dizabilități Zătron - 50 posturi**

<b>Personal de conducere</b>								
1	XXXXXXXXXX	Sef centru		S		II		
<b>Personal de specialitate, de îngrijire și asistență</b>								
2	Vacant	Medic medicina generală		S				
3	Vacant	Psiholog		S		Stagiar		
4	Vacant	Asistent social		S		debutant		
5	Vacant	Fiziokinetoterapeut		S		Debutant		
6	XXXXXXXXXX	Asistent medical		PL		Principal		
7	XXXXXXXXXX	Asistent medical		PL		Principal		
8	XXXXXXXXXX	Asistent medical		PL		Principal		
9	XXXXXXXXXX	Asistent medical		PL		Principal		
10	XXXXXXXXXX	Asistent medical		PL				
11	XXXXXXXXXX	Asistent medical		PL		Principal		
12	XXXXXXXXXX	Asistent medical		PL		Principal		
13	XXXXXXXXXX	Asistent medical		PL				
14	XXXXXXXXXX	Asistent medical fizioterapie		PL		Principal		
15	XXXXXXXXXX	Infirmiera		M/G				
16	XXXXXXXXXX	Infirmiera		M/G				
17	XXXXXXXXXX	Infirmiera		M/G				
18	XXXXXXXXXX	Infirmiera		M/G				
19	XXXXXXXXXX	Infirmiera		M/G				
20	XXXXXXXXXX	Infirmiera		M/G				
21	XXXXXXXXXX	Infirmiera		M/G				
22	XXXXXXXXXX	Infirmiera		M/G				
23	XXXXXXXXXX	Infirmiera		M/G				
24	XXXXXXXXXX	Infirmiera		M/G				
25	XXXXXXXXXX	Infirmiera		M/G				
26	XXXXXXXXXX	Infirmiera		M/G				
27	XXXXXXXXXX	Infirmiera		M/G				
28	XXXXXXXXXX	Infirmiera		M/G				
29	XXXXXXXXXX	Infirmiera		M/G				
30	XXXXXXXXXX	Infirmiera		M/G				
31	XXXXXXXXXX	Infirmiera		M/G				
32	XXXXXXXXXX	Infirmiera		M/G				
33	XXXXXXXXXX	Infirmiera		M/G				
34	XXXXXXXXXX	Infirmiera		M/G				
35	XXXXXXXXXX	Infirmiera		M/G				
36	XXXXXXXXXX	Infirmiera		M/G				
37	XXXXXXXXXX	Infirmiera		M/G				
<b>Personal cu functii administrative, gospodarie, intretinere-reparatii, deservire</b>								
38	XXXXXXXXXX	Inspector de specialitate(ec)		S		III		
39	Vacant	Administrator		M		I		
40	XXXXXXXXXX	Magaziner		M/G				
41	XXXXXXXXXX	Lenjereasa		M/G				
42	XXXXXXXXXX	Muncitor calificat		M/G		III		
43	XXXXXXXXXX	Muncitor calificat		M/G		III		
44	XXXXXXXXXX	Muncitor calificat		M/G		III		
45	XXXXXXXXXX	Muncitor calificat		M/G		III		
46	XXXXXXXXXX	Spalatoarea		M/G				
47	XXXXXXXXXX	Bucatar		M/G				
48	XXXXXXXXXX	Bucatar		M/G				
49	XXXXXXXXXX	Bucatar		M/G				
50	XXXXXXXXXX	Sofer		M/G		I		

Centrul de îngrijire și asistență medicală pentru persoane cu dizabilități - Micșeu - 44 - Posturi					
<b>Personal de conducere</b>					
1	XXXXXXXXXX	Sef centru		S	II
<b>Personal de specialitate, de îngrijire și asistență</b>					
2	Vacant	Medic medicina generala		S	
3	XXXXXXXXXX	Psiholog		S	Practisant
4	XXXXXXXXXX	Asistent social		S	Specialist
5	Vacant	Fiziokinetoterapeut		S	Debutant
6	Vacant	Lucrator social		M	
7	XXXXXXXXXX	Asistent medical		PL	Principal
8	XXXXXXXXXX	Asistent medical		PL	Principal
9	XXXXXXXXXX	Asistent medical		PL	Principal
10	XXXXXXXXXX	Asistent medical		PL	
11	XXXXXXXXXX	Asistent medical		PL	Principal
12	XXXXXXXXXX	Asistent medical		PL	Principal
13	XXXXXXXXXX	Infirmiera		M/G	
14	XXXXXXXXXX	Infirmiera		M/G	
15	XXXXXXXXXX	Infirmiera		M/G	
16	XXXXXXXXXX	Infirmiera		M/G	
17	XXXXXXXXXX	Infirmiera		M/G	
18	XXXXXXXXXX	Infirmiera		M/G	
19	XXXXXXXXXX	Infirmiera		M/G	
20	XXXXXXXXXX	Infirmiera		M/G	
21	XXXXXXXXXX	Infirmiera		M/G	
22	XXXXXXXXXX	Infirmiera		M/G	
23	XXXXXXXXXX	Infirmiera		M/G	
24	XXXXXXXXXX	Infirmiera		M/G	
25	XXXXXXXXXX	Infirmiera		M/G	
26	XXXXXXXXXX	Infirmiera		M/G	
27	XXXXXXXXXX	Infirmiera		M/G	
28	XXXXXXXXXX	Ingrijitoare		M/G	
29	XXXXXXXXXX	Ingrijitoare		M/G	
30	XXXXXXXXXX	Ingrijitoare		M/G	
<b>Personal cu functii administrative, gospodarie, intretinere-reparatii, deservire</b>					
31	XXXXXXXXXX	Administrator		M	I
32	XXXXXXXXXX	Magaziner		M/G	
33	XXXXXXXXXX	Fochist		M/G	III
34	XXXXXXXXXX	Fochist		M/G	III
35	Vacant	Fochist		M/G	III
36	XXXXXXXXXX	Fochist		M/G	III
37	XXXXXXXXXX	Lenjereasa		M/G	
38	XXXXXXXXXX	Spalatoreasa		M/G	
39	XXXXXXXXXX	Bucatar		M/G	
40	XXXXXXXXXX	Bucatar		M/G	
41	XXXXXXXXXX	Paznic		M/G	
42	XXXXXXXXXX	Paznic		M/G	
43	XXXXXXXXXX	Paznic		M/G	
44	XXXXXXXXXX	Sofer		M/G	I
<b>Centrul de îngrijire și asistență medicală pentru persoane cu dizabilități - Govorja - 23 - Posturi</b>					
<b>Personal de conducere</b>					
1	Vacant(exercitare temporara )	Sef centru		S	II
<b>Personal de specialitate, de îngrijire și asistență</b>					
2	XXXXXXXXXX	Medic			Primar
3	XXXXXXXXXX	Asistent social		S	Principal
4	Vacant	Psiholog		S	Stagiar
5	Vacant	Kinetoterapeut		S	
6	XXXXXXXXXX	Asistent medical		PL	
7	XXXXXXXXXX	Asistent medical		PL	Principal
8	XXXXXXXXXX	Asistent medical		PL	Principal
9	XXXXXXXXXX	Asistent medical		PL	Principal
10	XXXXXXXXXX	Asistent medical		PL	Principal
11	XXXXXXXXXX	Infirmiera		M/G	

12	XXXXXXXXXX	Infirmiera		M/G			
13	XXXXXXXXXX	Infirmiera		M/G			
14	XXXXXXXXXX	Infirmiera		M/G			
15	Vacant	Infirmiera		M/G			
16	XXXXXXXXXX	Infirmiera		M/G			
17	XXXXXXXXXX	Infirmiera		M/G			
18	XXXXXXXXXX	Infirmiera		M/G			
19	XXXXXXXXXX	Infirmiera		M/G			
<b>Personal cu functii administrative, gospodarie, intretinere-reparatii, deservire</b>							
20	Vacant	Aministrator		M	I		
21	Vacant	Muncitor calificat		M	III		
22	XXXXXXXXXX	Spalatoreasa		M			
23	XXXXXXXXXX	Sofer		M	I		

**Centrul de innoiri si asistenta pentru persoanele cu dizabilitati Nicolae Bălcescu - 34 posturi**

<b>Personal de conducere</b>							
1	Vacant	Sef centru		S	II		
<b>Personal de specialitate, de îngrijire și asistență</b>							
2	Vacant	Medic medicină generală		S			
3	XXXXXXXXXX	Asistent social		S	Practicant		
4	XXXXXXXXXX	Psiholog		S	Practicant		
5	XXXXXXXXXX	Kinetoterapeut		S			
6	XXXXXXXXXX	Asistent medical		PL	Principal		
7	XXXXXXXXXX	Asistent medical		PL	Principal		
8	XXXXXXXXXX	Asistent medical		PL	Principal		
9	XXXXXXXXXX	Asistent medical		PL	Principal		
10	XXXXXXXXXX	Asistent medical		PL	Principal		
11	XXXXXXXXXX	Asistent medical		PL	Principal		
12	XXXXXXXXXX	Infirmiera		M/G			
13	XXXXXXXXXX	Infirmiera		M/G			
14	XXXXXXXXXX	Infirmiera		M/G			
15	XXXXXXXXXX	Infirmiera		M/G			
16	XXXXXXXXXX	Infirmiera		M/G			
17	XXXXXXXXXX	Infirmiera		M/G			
18	XXXXXXXXXX	Infirmiera		M/G			
19	XXXXXXXXXX	Infirmiera		M/G			
20	Vacant	Infirmiera		M/G			
21	XXXXXXXXXX	Infirmiera		M/G			
22	XXXXXXXXXX	Infirmiera		M/G			
23	Vacant	Infirmiera		M/G			
24	XXXXXXXXXX	Infirmiera		M/G			

**Personal cu functii administrative, gospodarie, intretinere-reparatii, deservire**

25	XXXXXXXXXX	Administrator		M	I		
26	Vacant	Magaziner		M/G			
27	XXXXXXXXXX	Bucatar		M/G			
28	XXXXXXXXXX	Bucatar		M/G			
29	XXXXXXXXXX	Spalatoreasa		M/G			
30	XXXXXXXXXX	Spalatoreasa		M/G			
31	XXXXXXXXXX	Paznic		M/G			
32	XXXXXXXXXX	Paznic		M/G			
33	XXXXXXXXXX	Paznic		M/G			
34	XXXXXXXXXX	Sofer		M/G	I		

**Centrul de abilitare si rehabilitare pentru persoanele cu dizabilitati nr. 46 - 46 posturi**

<b>Personal de conducere</b>							
1	XXXXXXXXXX	Sef centru		S	II		
<b>Personal de specialitate, de îngrijire și asistență</b>							
2	XXXXXXXXXX	Medic		S			
3	Vacant	Medic psihiatru		S	Specialist		
4	XXXXXXXXXX	Asistent social		S	Principal		
5	XXXXXXXXXX	Psiholog		S	Practicant		
6	XXXXXXXXXX	Kinetoterapeut		S	Principal		
7	XXXXXXXXXX	Lucrător social		M	Principal		
8	XXXXXXXXXX	Asistent medical		PL	Principal		
9	XXXXXXXXXX	Asistent medical		PL	Principal		

10	XXXXXXXXXX	Asistent medical		PL	Principal			
11	XXXXXXXXXX	Asistent medical		PL	Principal			
12	XXXXXXXXXX	Asistent medical		PL	Principal			
13	XXXXXXXXXX	Asistent medical		PL	Principal			
14	XXXXXXXXXX	Asistent medical		PL	Principal			
15	XXXXXXXXXX	Asistent medical		PL	Principal			
16	XXXXXXXXXX	Asistent medical		PL	Principal			
17	XXXXXXXXXX	Asistent medical		PL	Principal			
18	XXXXXXXXXX	Infirmiera		M/G				
19	XXXXXXXXXX	Infirmiera		M/G				
20	XXXXXXXXXX	Infirmiera		M/G				
21	XXXXXXXXXX	Infirmiera		M/G				
22	XXXXXXXXXX	infirmiera		M/G				
23	XXXXXXXXXX	infirmiera		M/G				
24	XXXXXXXXXX	Infirmiera		M/G				
25	XXXXXXXXXX	Infirmiera		M/G				
26	XXXXXXXXXX	Infirmiera		M/G				
27	Vacant	Infirmiera		M/G				
28	XXXXXXXXXX	Infirmiera		M/G				
29	XXXXXXXXXX	Infirmiera		M/G				
30	XXXXXXXXXX	Infirmiera		M/G				
31	XXXXXXXXXX	Infirmiera		M/G				
32	XXXXXXXXXX	Infirmiera		M/G				
33	XXXXXXXXXX	Infirmiera		M/G				
34	XXXXXXXXXX	Infirmiera		M/G				
35	Vacant	Infirmiera		M/G				
36	XXXXXXXXXX	Infirmiera		M/G				
<b>Personal cu functii administrative, gospodarie, intretinere-reparatii, deservire</b>								
37	XXXXXXXXXX	Inspector de specialitate (economist)		S	I			
38	XXXXXXXXXX	Adminstrator		M	I			
39	XXXXXXXXXX	Magaziner		M/G				
40	XXXXXXXXXX	Lenjereasa		M/G				
41	XXXXXXXXXX	Muncitor calificat		M/G	III			
42	XXXXXXXXXX	Fochist		M/G	III			
43	XXXXXXXXXX	Bucatar		M/G				
44	XXXXXXXXXX	Bucatar		M/G				
45	XXXXXXXXXX	Bucatar		M/G				
46	XXXXXXXXXX	Spalatoarea		M/G				
47	XXXXXXXXXX	Spalatoarea		M/G				
48	XXXXXXXXXX	Sofer		M/G	I			
<b>Centrul de bilant si racibilitate pentru persoanele cu dizabilitati nr.2 B-bent-40 peatun</b>								
<b>Personal de conducere</b>								
1	XXXXXXXXXX	Sef centru		S	II			
<b>Personal de specialitate, de ingrijire si asistenta</b>								
2	Vacant	Medic		S				
3	XXXXXXXXXX	Asistent social		S	Principal			
4	XXXXXXXXXX	Psiholog		S	Practicant			
5	XXXXXXXXXX	Kinetoterapeut		S	Principal			
6	XXXXXXXXXX	Lucrator social		M	Principal			
7	XXXXXXXXXX	Lucrator social		M	Principal			
8	XXXXXXXXXX	Asistent medical		PI	Principal			
9	XXXXXXXXXX	Asistent medical		PI	Principal			
10	XXXXXXXXXX	Asistent medical		PI	Principal			
11	XXXXXXXXXX	Asistent medical		PI	Principal			
12	XXXXXXXXXX	Asistent medical		PL	Principal			
13	XXXXXXXXXX	Asistent medical		PL	Principal			
14	XXXXXXXXXX	Asistent medical		PL	Principal			
15	XXXXXXXXXX	Asistent medical		PI	Principal			
16	XXXXXXXXXX	Infirmiera		M/G				
17	XXXXXXXXXX	Infirmiera		M/G				
18	XXXXXXXXXX	Infirmiera		M/G				
19	XXXXXXXXXX	Infirmiera		M/G				
20	XXXXXXXXXX	Infirmiera		M/G				

21	XXXXXXXXXX	Infirmiera		M/G			
22	XXXXXXXXXX	Infirmiera		M/G			
23	XXXXXXXXXX	Infirmiera		M/G			
24	XXXXXXXXXX	Infirmiera		M/G			
25	XXXXXXXXXX	Infirmiera		M/G			
26	XXXXXXXXXX	Infirmiera		M/G			
27	XXXXXXXXXX	Infirmiera		M/G			
28	XXXXXXXXXX	Infirmiera		M/G			
29	XXXXXXXXXX	Infirmiera		M/G			
30	XXXXXXXXXX	Infirmiera		M/G			
31	XXXXXXXXXX	Infirmiera		M/G			
32	XXXXXXXXXX	Infirmiera		M/G			
33	XXXXXXXXXX	Infirmiera		M/G			
34	XXXXXXXXXX	Infirmiera		M/G			
35	XXXXXXXXXX	Infirmiera		M/G			
36	XXXXXXXXXX	Infirmiera		M/G			

**Personal cu functii administrative, gospodarie, intretinere-reparatii, deservire**

37	XXXXXXXXXX	Inspector de specialitate(economist)		S	III		
38	XXXXXXXXXX	Administrator		M	I		
39	XXXXXXXXXX	Magaziner		M/G			
40	XXXXXXXXXX	Muncitor calificat		M/G	III		
41	XXXXXXXXXX	Muncitor calificat		M/G	III		
42	XXXXXXXXXX	Fochist		M/G	III		
43	XXXXXXXXXX	Fochist		M/G	III		
44	XXXXXXXXXX	Bucatar		M/G			
45	XXXXXXXXXX	Bucatar		M/G			
46	XXXXXXXXXX	Bucatar		M/G			
47	XXXXXXXXXX	Bucatar		M/G			
48	XXXXXXXXXX	Spalatoarea		M/G			
49	XXXXXXXXXX	Spalatoarea		M/G			

**Centrul de abilitare/reabilitare pentru persoanele cu handicap fizic - R-114000000**

<b>Personal de conducere</b>							
1	XXXXXXXXXX	Sef centru		S	II		
<b>Personal de specialitate, de îngrijire și asistență</b>							
2	XXXXXXXXXX	Medic		S	Specialist		
3	Vacant	Medic BFT		S	Specialist		
4	XXXXXXXXXX	Medic stomatolog		S			
5	XXXXXXXXXX	Psiholog		S	Specialist		
6	XXXXXXXXXX	Asistent social		S	Principal		
7	XXXXXXXXXX	Kinetoterapeut		S	Principal		
8	XXXXXXXXXX	Pedagog recuperare		PL	Principal		
9	XXXXXXXXXX	Asistent medical		PL	Principal		
10	XXXXXXXXXX	Asistent medical		PI	Principal		
11	XXXXXXXXXX	Asistent medical		PL	Principal		
12	XXXXXXXXXX	Asistent medical		PL	Principal		
13	XXXXXXXXXX	Asistent medical BFT		PL	Principal		
14	XXXXXXXXXX	Asistent medical BFT		PL	Principal		
15	XXXXXXXXXX	Asistent medical BFT		PL	Principal		
16	XXXXXXXXXX	Asistent medical BFT		PL	Principal		
17	XXXXXXXXXX	Asistent medical BFT		PL	Principal		
18	XXXXXXXXXX	Maseur		M			
19	XXXXXXXXXX	Infirmiera		M/G			
20	XXXXXXXXXX	Infirmiera		M/G			
21	XXXXXXXXXX	Infirmiera		M/G			
22	XXXXXXXXXX	Infirmiera		M/G			
23	XXXXXXXXXX	Infirmiera		M/G			
24	XXXXXXXXXX	Infirmiera		M/G			
25	XXXXXXXXXX	Infirmiera		M/G			
26	XXXXXXXXXX	Infirmiera		M/G			
27	XXXXXXXXXX	Infirmiera		M/G			
28	XXXXXXXXXX	Infirmiera		M/G			
29	XXXXXXXXXX	Infirmiera		M/G			

30	XXXXXXXXXX	Infirmiera		M/G				
31	XXXXXXXXXX	Infirmiera		M/G				
32	XXXXXXXXXX	Infirmiera		M/G				
33	XXXXXXXXXX	Infirmier		M/G				
34	XXXXXXXXXX	Infirmiera		M/G				
35	Vacant	Infirmiera		M/G				
<b>Personal cu functii administrative, gospodarire, intretinere-reparatii, deservire</b>								
36	Vacant	Inspector de specialitate(economist)		S	III			
37	Vacant	Administrator		M	I			
38	XXXXXXXXXX	Magaziner		M/G				
39	Vacant	Lenjereasa		M/G				
40	XXXXXXXXXX	Muncitor calificat		M/G	III			
41	XXXXXXXXXX	Muncitor calificat		M/G	III			
42	Vacant	Muncitor calificat		M/G	III			
43	Vacant	Muncitor calificat (Fochist)		M/G	III			
44	XXXXXXXXXX	Muncitor necalificat		M/G				
45	XXXXXXXXXX	Bucatar		M/G				
46	Vacant	Bucatar		M/G				
47	XXXXXXXXXX	Spalatoarea		M/G				
48	XXXXXXXXXX	Spalatoarea		M/G				

**Centrul deabilitare siabilitare pentru persoane cu deficiente fizice - Facultatea de Educatie Fizica si Sport**

<b>Personal de conducere</b>								
1	XXXXXXXXXX	Sef centru		S	II			
<b>Personal de specialitate, de ingrijire si asistenta</b>								
2	Vacant	Medic medicina generala		S				
3	Vacant	Medic psihiatru		S	Specialist			
4	Vacant	Psiholog		S	Stagiar			
5	Vacant	Asistent social		S	Debutant			
6	Vacant	Fiziokinetoterapeut		S	Debutant			
7	XXXXXXXXXX	Asistent medical		PL	Principal			
8	XXXXXXXXXX	Asistent medical		PL	Principal			
9	XXXXXXXXXX	Asistent medical		PL	Principal			
10	XXXXXXXXXX	Asistent medical		PL	Principal			
11	XXXXXXXXXX	Asistent medical		PL	Principal			
12	XXXXXXXXXX	Asistent medical		PL	Principal			
13	XXXXXXXXXX	Asistent medical		PL	Principal			
14	XXXXXXXXXX	Asistent medical		PL	Principal			
15	XXXXXXXXXX	Asistent medical		PL	Principal			
16	XXXXXXXXXX	Asistent medical		PL	Principal			
17	Vacant	Lucrator social		M	Debutant			
18	XXXXXXXXXX	Infirmiera		M/G				
19	XXXXXXXXXX	Infirmiera		M/G				
20	XXXXXXXXXX	Infirmiera		M/G				
21	XXXXXXXXXX	Infirmiera		M/G				
22	XXXXXXXXXX	Infirmiera		M/G				
23	XXXXXXXXXX	Infirmiera		M/G				
24	XXXXXXXXXX	Infirmiera		M/G				
25	XXXXXXXXXX	Infirmiera		M/G				
26	XXXXXXXXXX	Infirmiera		M/G				
27	XXXXXXXXXX	Infirmiera		M/G				
28	XXXXXXXXXX	Infirmiera		M/G				
29	XXXXXXXXXX	Infirmiera		M/G				
30	XXXXXXXXXX	Infirmiera		M/G				
31	XXXXXXXXXX	Infirmiera		M/G				
32	XXXXXXXXXX	Infirmiera		M/G				
33	XXXXXXXXXX	Infirmiera		M/G				
34	XXXXXXXXXX	Infirmiera		M/G				
35	XXXXXXXXXX	Infirmiera		M/G				
36	XXXXXXXXXX	Infirmiera		M/G				
<b>Personal cu functii administrative, gospodarire, intretinere-reparatii, deservire</b>								
37	XXXXXXXXXX	Inspector de specialitate(ec.)		S	I			



38	XXXXXXXXXX	Administrator		M	I			
39	XXXXXXXXXX	Magaziner		M/G				
40	XXXXXXXXXX	Lenjereasa		M/G				
41	XXXXXXXXXX	Muncitor calificat		M/G	III			
42	XXXXXXXXXX	Fochist		M/G	III			
43	XXXXXXXXXX	Fochist		M/G	III			
44	XXXXXXXXXX	Fochist		M/G	III			
45	XXXXXXXXXX	Bucatar		M/G				
46	XXXXXXXXXX	Bucatar		M/G				
47	XXXXXXXXXX	Bucatar		M/G				
48	XXXXXXXXXX	Bucatar		M/G				
49	XXXXXXXXXX	Spalatoarea		M/G				
50	XXXXXXXXXX	Spalatoarea		M/G				
51	XXXXXXXXXX	Paznic		M/G				
52	XXXXXXXXXX	Paznic		M/G				
53	XXXXXXXXXX	Paznic		M/G				
54	XXXXXXXXXX	Paznic		M/G				
55	XXXXXXXXXX	Sofer		M/G	I			

**Grupa 4 - Personal de îngrijire și asistență**

1	XXXXXXXXXX	Sef centru		S	II			
<b>Personal de specialitate, de îngrijire și asistență</b>								
2	Vacant	Medic medicina generală		S				
3	Vacant	Asistent social		S	Debutant			
4	XXXXXXXXXX	Psiholog(1/2 norma)		S	Practicant			
5	XXXXXXXXXX	Inspector de specialitate		S	II			
6	XXXXXXXXXX	Asistent medical		PI	Principal			
7	XXXXXXXXXX	Asistent medical		PI	Principal			
8	XXXXXXXXXX	Asistent medical		PI	Principal			
9	XXXXXXXXXX	Asistent medical		PI				
10	XXXXXXXXXX	Asistent medical		PI				
11	XXXXXXXXXX	Infirmiera		M/G				
12	XXXXXXXXXX	Infirmiera		M/G				
13	XXXXXXXXXX	Infirmiera		M/G				
14	XXXXXXXXXX	Infirmiera		M/G				
15	Vacant	Infirmiera		M/G				
16	Vacant	Infirmiera		M/G				
17	Vacant	Infirmiera		M/G				
<b>Personal cu functii administrative, gospodarie, intretinere-reparatii, deservire</b>								
18	XXXXXXXXXX	Administrator		M	I			
19	XXXXXXXXXX	Muncitor calificat		M/G	III			
20	XXXXXXXXXX	Muncitor calificat		M/G	III			

**Total posturi pentru persoane adulte/dizabilitati/varstnice= 645**

Director Executiv,

Marius Mărgărita

Director Executiv,

Jana Diaconu

Serviciul resurse Umane

Nitulescu M.





**COLEGIU DIRECTOR**

**HOTĂRÂRE**

privind avizarea Organigramei D.G.A.S.P.C. Vâlcea

Colegiul Director al Direcției Generale de Asistență Socială și Protecția Copilului Vâlcea, întrunit în sesiunea extraordinară din data de 15.04.2024, la care participă un număr 35 membri din totalul de 39 membri;

Ordinea de zi a sesiunii Colegiului Director este înregistrată sub nr.36435 din data de 11.04.2024, pentru sesiunea programată în data de 15.04.2024.

În temeiul art.15 din Regulamentul –cadru de organizare și funcționare a Direcției generale de asistență socială și protecția copilului, aprobat prin H.G. nr. 797/2017, cu modificările și completările ulterioare,

**HOTĂRĂȘTE**

**Art. 1.** Se avizează Organigrama D.G.A.S.P.C. Vâlcea care cuprinde structura aparatului propriu și structura serviciilor sociale subordonate.

**Art.2.** Prezenta Hotărâre a fost votată în unanimitate cu un număr de 34 voturi ale membrilor Colegiului Director și 1 vot împotriva.

Nr.5

Adoptat azi 15.04.2024

PREȘEDINTE,  
  
Daniela CALIANU



CONSILIUL JUDEȚEAN VÂLCEA  
Direcția Generală de Asistență Socială și Protecția Copilului  
Str. Tudor Vladimirescu nr. 28, Rm. Vâlcea, cod 240191  
Tel: 0250/734758; Fax: 0250/734270; E-mail:  
dgaspcvl@yahoo.com  
Operator prelucrare date cu caracter personal nr.14973



## COLEGIU DIRECTOR

### HOTĂRÂRE

privind avizarea Proiectului Statului de funcții pentru Serviciile sociale subordonate  
D.G.A.S.P.C. Vâlcea

Colegiul Director al Direcției Generale de Asistență Socială și Protecția Copilului Vâlcea, întrunit în sesiune extraordinară din data de 15.04.2024, la care participă un număr de 35 membri din totalul de 39 membri;

Ordinea de zi a sesiunii Colegiului Director este înregistrată sub nr.36435 din data de 11.04.2024, pentru sesiunea programată în data de 15.04.2024.

În temeiul art.15 din Regulamentul –cadru de organizare și funcționare a Direcției generale de asistență socială și protecția copilului, aprobat prin H.G. nr. 797/2017, cu modificările și completările ulterioare,

### HOTĂRĂȘTE

**Art. 1.** Se avizează Proiectul Statului de funcții pentru Serviciile sociale subordonate D.G.A.S.P.C. Vâlcea.

**Art.2.** Prezenta Hotărâre a fost votată în unanimitate cu un număr de 35 voturi ale membrilor Colegiului Director.

Nr.3

Adoptat azi 15.04.2024

PREȘEDINTE,  
  
Daniela CALIANU



CONSILIUL JUDEȚEAN VÂLCEA  
Direcția Generală de Asistență Socială și Protecția Copilului  
Str. Tudor Vladimirescu nr. 28, Rm. Vâlcea, cod 240191  
Tel: 0250/734758; Fax: 0250/734270; E-mail:  
dgaspcvl@yahoo.com  
Operator prelucrare date cu caracter personal nr.14973



## COLEGIU DIRECTOR

### HOTĂRÂRE

privind avizarea Proiectului Statului de funcții pentru Aparatul Propriu al D.G.A.S.P.C. Vâlcea

Colegiul Director al Direcției Generale de Asistență Socială și Protecția Copilului Vâlcea, întrunit în sesiunea extraordinară din data de 15.04.2024, la care participă un număr 35 membri din totalul de 39 membri;

Ordinea de zi a sesiunii Colegiului Director este înregistrată sub nr.36435 din data de 11.04.2024, pentru sesiunea programată în data de 15.04.2024.

În temeiul art.15 din Regulamentul –cadru de organizare și funcționare a Direcției generale de asistență socială și protecția copilului, aprobat prin H.G. nr. 797/2017, cu modificările și completările ulterioare,

### HOTĂRĂȘTE

**Art. 1.** Se avizează Proiectul Statului de funcții pentru Aparatul Propriu al D.G.A.S.P.C. Vâlcea.

**Art.2.** Prezența Hotărâre a fost votată în unanimitate cu un număr de 34 voturi ale membrilor Colegiului Director și 1 un vot împotriva.

Nr.2

Adoptat azi 15.04.2024

PREȘEDINTE,  
  
Daniela CALIANU



**CONSILIUL JUDEȚEAN VÂLCEA**  
Direcția Generală de Asistență Socială și Protecția Copilului  
Str. Tudor Vladimirescu nr. 28, Rm. Vâlcea, cod 240191  
Tel: 0250/734758; Fax: 0250/734270; E-mail:  
dgaspvl@yahoo.com  
Operator prelucrare date cu caracter personal nr. 14973



Nr. 37257 din 15.04.2024

### Proces Verbal

Încheiat azi **15.04.2024** cu ocazia întâlnirii dintre conducerea instituției și reprezentanții Sindicatului "Drepturile Copilului"- Vâlcea și ai Sindicatului "Sanitas-Protectia Copilului" Vâlcea.

La sedință participă din partea conducerii D.G.A.S.P.C. Vâlcea:

domnul Marius Mărgărita –Director Executiv, cu exercitare

doamna Jana Diaconu- Director Executiv Adjunct

și

domnul Georgescu Remus – reprezentantul Sindicatului "Drepturile Copilului"

doamna Smărăndescu Narcisa – reprezentanta Sindicatului "SANITAS-Protectia Copilului"

Doamna Director Jana Diaconu a prezentat celor doi lideri de sindicat propunerile pentru statul de funcții al Aparatului Propriu și Statul de funcții al Serviciilor sociale subordonate, proiectul de Organigramă și Nota de fundamentare în care sunt menționate toate modificările efectuate față de structura aprobată prin Hotărârea Consiliului Județean Vâlcea nr. 113/2020, cu precizarea că față de statul de funcții analizat în decembrie 2023 au fost reintroduse posturile vacante și au fost operate anumite modificări de posturi între structurile unor servicii / centre / compartimente.

Nu au fost obiecții din partea celor doi lideri de sindicat, drept pentru care am încheiat prezentul proces-verbal, azi data de mai sus.

Director Executiv  
Marius Mărgărita

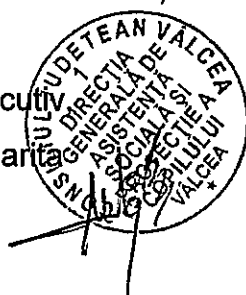

Director Executiv Adjunct,  
Jana Diaconu

Sindicatul "Drepturile Copilului" - Vâlcea

Georgescu Remus

Sindicatul "Sanitas-Protectia Copilului"- Vâlcea

Smărăndescu Narcisa