

HOTĂRÂRE

privind aprobarea dezmembrării unui imobil înscris în cartea funciară nr.35148 a Unității Administrativ Teritoriale Comuna Popești, proprietate publică a Județului Vâlcea, în două loturi

Consiliul Județean Vâlcea, întrunit în ședința ordinară din __ noiembrie 2024, la care participă un număr de __ consilieri județeni din totalul de 32 consilieri în funcție și Președintele Consiliului Județean Vâlcea;

Având în vedere Propunerea Președintelui Consiliului Județean Vâlcea, înregistrată sub nr. 26491 din 22 noiembrie 2024;

Luând în considerare Referatul de aprobare al Președintelui Consiliului Județean Vâlcea, înregistrat sub nr. 26492 din 22 noiembrie 2024;

Văzând adresa Direcția Generală de Asistență Socială și Protecția Copilului Vâlcea nr.100887 din 17 octombrie 2024, înregistrată la Consiliul Județean Vâlcea sub nr.24378 din 30 octombrie 2024, însoțită de Referatul de admitere(Dezmembrare imobil) cerere nr.86144 din 26 septembrie 2024 al Biroului de Cadastru și Publicitate Imobiliară Râmnicu Vâlcea, de Planul de amplasament și delimitare a imobilului cu propunere de dezlipire scara 1:500 pentru imobilul cu numărul cadastral 35148, precum și de Planul de amplasament și delimitare a imobilului scara 1:500 pentru imobilul cu numărul cadastral 36911;

În conformitate cu prevederile art.87 alin.(5), art.173 alin.(1) lit.c) și lit.f), alin.(4) lit.a), art. 285, art. 286, art. 287 lit.b), art.298 lit.a) din Ordonanța de Urgență a Guvernului nr.57/2019 privind Codul administrativ, cu modificările și completările ulterioare, ale art.7 alin.(2), art.879 și art.880 din Codul civil, republicat, cu modificările și completările ulterioare, ale art. 25 alin.(2) din Legea nr.7/1996, republicată, cu modificările și completările ulterioare, ale art.127, art.129 și art.130 din Regulamentul din 2023 de recepție și înscriere în evidențele de cadastru și carte funciară aprobat prin Ordinul directorul general al Agenției Naționale de Cadastru și Publicitate Imobiliară nr.600/2023 pentru aprobarea Regulamentului de recepție și înscriere în evidențele de cadastru și carte funciară, cu modificările și completările ulterioare, ale contractului de finanțare nr. 4437 din 8 octombrie 2024, precum și cele ale Hotărârii Consiliului Județean Vâlcea nr.103 din 22 decembrie 1999, cu modificările și completările ulterioare;

În temeiul prevederilor art.196 alin.(1) lit.a) din Ordonanța de Urgență a Guvernului nr.57/2019 privind Codul administrativ, cu modificările și completările ulterioare,

HOTĂRĂȘTE

Art.1 Se aprobă dezmembrarea imobilului teren, în suprafață de 2262 mp, categorie de folosință curți construcții, pe care se află construcțiile C1 și C2, situat în comuna Popești, localitatea Curtea, nr.79, județul Vâlcea, proprietatea publică a Județului Vâlcea, cu numărul cadastral 35148, înscris în cartea funciară 35148 a Unității Administrativ Teritorială Comuna Popești, în două numere loturi, după cum urmează:

a) Lot nr.1 – imobil teren, având suprafața măsurată 1512 mp, categorie de folosință curți construcții, pe care se află construcțiile C1 și C2, situat în comuna Popești, localitatea Curtea, nr.79, județul Vâlcea, cu număr cadastral nou 36911, care va fi înscris în Cartea Funciară a Unității Administrativ Teritorială Comuna Popești, în proprietatea Județului Vâlcea;

b) Lot nr.2 – imobil teren, având suprafața măsurată 750 mp, categorie de folosință curți construcții, situat în comuna Popești, localitatea Curtea, nr.79, județul Vâlcea, cu număr cadastral nou 36912, care va fi înscris în Cartea Funciară a Unității Administrativ Teritorială Comuna Popești, în proprietatea Județului Vâlcea.

Art.2 Se aprobă înscrierea la Oficiul de Cadastru și Publicitate Imobiliară Vâlcea a imobilelor cu noile numere cadastrale 36911 și 36912, proprietatea publică a Județului Vâlcea, în Cartea Funciară a Unității Administrativ Teritorială Comuna Popești.

Art.3 La data adoptării prezentei hotărâri se modifică în mod corespunzător Anexa la Hotărârea Consiliului Județean Vâlcea nr.103 din 22 decembrie 1999 de însușire a inventarului bunurilor ce alcătuiesc domeniul public al județului Vâlcea, cu modificările și completările ulterioare.

Art. 4 Se împuternicește domnul Constantin Rădulescu, Președintele Consiliului Județean Vâlcea, să semneze actul de dezmembrare și orice alte documente privind operațiunea de dezmembrare a imobilului teren, prevăzut la art.1.

Art.5 Secretarul General al Județului Vâlcea va comunica, prin Serviciul Cancelarie, prezenta hotărâre, Direcției Tehnice, Direcției Generale Economice, precum și Direcției Generale de Asistență Socială și Protecția Copilului Vâlcea, în vederea aducerii la îndeplinire a prevederilor ei și va asigura publicarea acesteia pe site-ul Consiliului Județean Vâlcea și în Monitorul Oficial al Județului Vâlcea.

Prezenta hotărâre a fost adoptată cu respectarea prevederilor art.182 alin.(4) coroborate cu cele ale art.139 alin.(3) lit.g) din Ordonanța de Urgență a Guvernului nr.57/2019 privind Codul administrativ, cu modificările și completările ulterioare cu un număr de ___ voturi pentru, ___ voturi împotriva și ___ abțineri.

PREȘEDINTE
Constantin RADULESCU

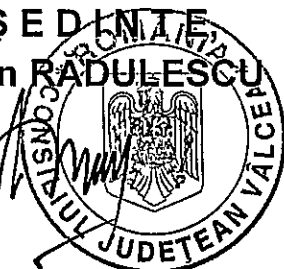



AVIZAT PENTRU LEGALITATE
SECRETAR GENERAL AL JUDEȚULUI,
Daniela CALIANU

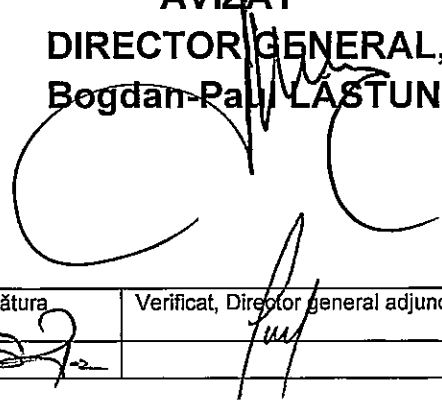

AVIZAT
DIRECTOR GENERAL,
Bogdan-Paul LASTUN



Râmnicu Vâlcea
Nr. ___ din ___ noiembrie 2024

Prenume, Nume	Funcția	Semnătura	Verificat, Director general adjunct	Data
Elaborat: Simona Preda /1 ex	Consilier juridic			21.11.2024

PROPUNERE

privind inițierea proiectului de hotărâre referitor la aprobarea dezmembrării unui imobil înscris în cartea funciară nr. 35148 U.A.T. Popești, proprietate publică a Județului Vâlcea, în două loturi

Cu adresa înregistrată la Consiliul Județean Vâlcea sub nr. 24378 din 30.10.2024, Direcția Generală de Asistență Socială și Protecția Copilului Vâlcea a solicitat aprobarea dezmembrării imobilului-teren situat în comuna Popești, localitatea Curtea, nr.79, județul Vâlcea, identificat cu numărul cadastral 35148 U.A.T. Popești, aflat în proprietatea publică a Județului Vâlcea și în administrarea acesteia, în vederea realizării obiectivului de investiții "Construirea și dotarea Centrului de Servicii de Recuperare Neuromotorie de tip Ambulatoriu pentru Persoane Adulte cu Dizabilități Sfinții Arhangheli Mihail și Gavril".

Propunerea privind aprobarea dezmembrării unui imobil înscris în cartea funciară nr. 35148 U.A.T. Popești, proprietate publică a Județului Vâlcea, în două loturi, este în conformitate cu prevederile art. 879 și art. 880 din Legea nr.287/2009 privind Codul Civil, republicată, cu modificările și completările ulterioare, ale art. 173 alin.(1) lit.c) și art. 182 alin.(1) din Ordonanța de urgență a Guvernului nr.57/2019 privind Codul administrativ, cu modificările și completările ulterioare, ale Legii nr.7/1996 a cadastrului și a publicității imobiliare, republicată, cu modificările și completările ulterioare, precum și ale art. 127 alin.(1), art. 129 și art. 130 din Ordinul nr.600/2023 al Directorului general al Agenției Naționale de Cadastru și Publicitate Imobiliară pentru aprobarea Regulamentului de recepție și înscriere în evidențele de cadastru și carte funciară.

Având în vedere dispozițiile legale invocate, **propunem inițierea proiectului de hotărâre referitor la aprobarea dezmembrării unui imobil înscris în cartea funciară nr. 35148 U.A.T. Popești, proprietate publică a Județului Vâlcea, în două loturi.**

PREȘEDINTE,

Constantin RĂDULESCU

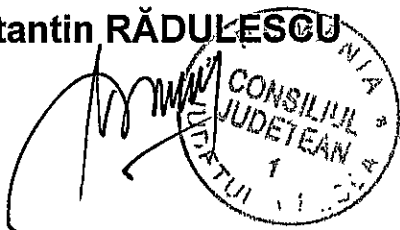

DIRECTOR EXECUTIV,

Ioan TAMAȘ

Prenume, Nume	Funcția	Semnătura	Verificat: Șef Serviciu	Data
Elaborat: Alexandru Ghiță Nr.ex.1	Consilier		Liviu Constantinescu	21.11.2024

REFERAT DE APROBARE

În vederea elaborării și adoptării proiectului de hotărâre privind aprobarea dezmembrării unui imobil înscris în cartea funciară nr. 35148 U.A.T. Popești, proprietate publică a Județului Vâlcea, în două loturi

Prezentul referat de aprobare este elaborat în conformitate cu prevederile art. 182 alin. (4) din Ordonanța de urgență a Guvernului nr. 57/2019 privind Codul administrativ, ale art. 6 alin.(3) și art. 30 alin. (1) lit. c) și alin. (2) din Legea nr. 24/2000, privind normele de tehnică legislativă pentru elaborarea actelor normative, republicată, cu modificările și completările ulterioare, reprezentând instrumentul de prezentare și motivare a proiectului de hotărâre privind aprobarea dezmembrării unui imobil înscris în cartea funciară nr. 35148 U.A.T. Popești, proprietate publică a Județului Vâlcea, în două loturi.

Cu adresa înregistrată la Consiliul Județean Vâlcea sub nr. 24378 din 30.10.2024, Direcția Generală de Asistență Socială și Protecția Copilului Vâlcea a solicitat aprobarea dezmembrării imobilului-teren situat în comuna Popești, localitatea Curtea, nr.79, județul Vâlcea, identificat cu numărul cadastral 35148 U.A.T. Popești, aflat în proprietatea publică a Județului Vâlcea și în administrarea acesteia, în vederea realizării obiectivului de investiții "Construirea și dotarea Centrului de Servicii de Recuperare Neuromotorie de tip Ambulatoriu pentru Persoane Adulte cu Dizabilități Sfinții Arhangheli Mihail și Gavril".

În urma cererii Consiliului Județean Vâlcea înregistrată la Oficiul de Cadastru și Publicitate Imobiliară sub nr.86144 din 26.09.2024, privind dezmembrarea în două loturi a imobilului situat în localitatea Curtea, județul Vâlcea, strada Curtea, nr. 79, U.A.T. Popești având nr. cadastral 35148, s-a emis referatul de admitere potrivit căruia au rezultat următoarele imobile:

1. 36911 situat în localitatea Curtea, județul Vâlcea, strada Curtea, nr.79, U.A.T. Popești, având suprafața măsurată 1512 mp;
2. 36912 situat în localitatea Curtea, județul Vâlcea, strada Curtea, nr.79, U.A.T. Popești, având suprafața măsurată 750 mp.

Propunerea privind aprobarea dezmembrării unui imobil înscris în cartea funciară nr. 35148 U.A.T. Popești, proprietate publică a Județului Vâlcea, în două loturi, este în conformitate cu prevederile art. 879 și art. 880 din Legea nr.287/2009 privind Codul Civil, republicată, cu modificările și completările ulterioare, ale art. 173 alin.(1) lit.c) și art. 182 alin.(1) din Ordonanța de urgență a Guvernului nr.57/2019 privind Codul administrativ, cu modificările și completările ulterioare, ale Legii nr.7/1996 a cadastrului și a publicității imobiliare, republicată, cu modificările și completările ulterioare, precum și ale art. 127 alin.(1), art. 129 și art. 130 din Ordinul nr.600/2023 al Directorului general al Agenției Naționale de Cadastru și Publicitate

Imobiliară pentru aprobarea Regulamentului de recepție și înscriere în evidențele de cadastru și carte funciară.

Față de cele menționate, propunem elaborarea proiectului de hotărâre care va fi supus analizei și adoptării Consiliului Județean Vâlcea.

PREȘEDINTE,

Constantin RĂDULESCU

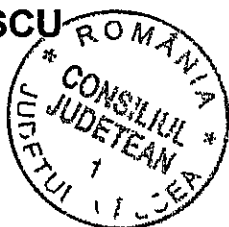

DIRECTOR EXECUTIV,

Ioan TAMAȘ

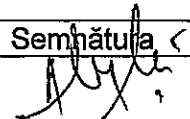
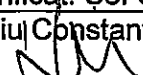

Prenume, Nume	Funcția	Semnătura <	Verificat: Șef Serviciu	Data
Elaborat: Alexandru Ghiță Nr.ex.1	Consilier		Liviu Constantinescu 	21.11.2024

RAPORT DE SPECIALITATE

la proiectul de hotărâre privind aprobarea dezmembrării unui imobil înscris în cartea funciară nr. 35148 U.A.T. Popești, proprietate publică a Județului Vâlcea, în două loturi

Prin adresa nr. 26494 din 22 11.2024, se înaintează proiectul de hotărâre privind aprobarea dezmembrării unui imobil înscris în cartea funciară nr. 35148 U.A.T. Popești, proprietate publică a Județului Vâlcea, în două loturi, înregistrat sub nr. 26493 din 22 11.2024, însoțit de propunerea nr. 26491 din 22 11.2024 și referatul de aprobare nr. 26492 din 22 11.2024, pentru ca în conformitate cu prevederile art. 136 alin.3 lit.a) din Ordonanța de urgență a Guvernului nr. 57/2019 privind Codul administrativ, să fie întocmit raportul de specialitate.

Având în vedere documentele menționate mai sus, apreciem că elaborarea proiectului de hotărâre privind aprobarea dezmembrării unui imobil înscris în cartea funciară nr. 35148 U.A.T. Popești, proprietate publică a Județului Vâlcea, în două loturi, se întemeiază pe următoarele considerente:

Cu adresa înregistrată la Consiliul Județean Vâlcea sub nr. 24378 din 30.10.2024, Direcția Generală de Asistență Socială și Protecția Copilului Vâlcea a solicitat aprobarea dezmembrării imobilului-teren situat în comuna Popești, localitatea Curtea, nr.79, județul Vâlcea, identificat cu numărul cadastral 35148 U.A.T. Popești, aflat în proprietatea publică a Județului Vâlcea și în administrarea acesteia, în vederea realizării obiectivului de investiții "Construirea și dotarea Centrului de Servicii de Recuperare Neuromotorie de tip Ambulatoriu pentru Persoane Adulte cu Dizabilități Sfinții Arhangheli Mihail și Gavril".

Propunerea privind aprobarea dezmembrării unui imobil înscris în cartea funciară nr. 35148 U.A.T. Popești, proprietate publică a Județului Vâlcea, în două loturi, este în conformitate cu prevederile art. 879 și art. 880 din Legea nr.287/2009 privind Codul Civil, republicată, cu modificările și completările ulterioare, ale art. 173 alin.(1) lit.c) și art. 182 alin.(1) din Ordonanța de urgență a Guvernului nr.57/2019 privind Codul administrativ, cu modificările și completările ulterioare, ale Legii nr.7/1996 a cadastrului și a publicității imobiliare, republicată, cu modificările și completările ulterioare, precum și ale art. 127 alin.(1), art. 129 și art. 130 din Ordinul nr.600/2023 al Directorului general al Agenției Naționale de Cadastru și Publicitate Imobiliară pentru aprobarea Regulamentului de recepție și înscriere în evidențele de cadastru și carte funciară.

Având în vedere prevederile legale menționate propunem analizarea și adoptarea proiectului de hotărâre în forma prezentată:

DIRECTOR EXECUTIV,**Ioan TAMAȘ**

Prenume, Nume	Funcția	Semnătura	Verificat: Șef Serviciu	Data
Elaborat: Alexandru Ghiță Nr.ex.1	Consilier		Liviu Constantinescu 	21.11.2024

CONSILIUL JUDEȚEAN VÂLCEA
SECRETAR GENERAL AL JUDEȚULUI

Nr. 26494 din 22.11. 2024

PREȘEDINTE,

Constantin RĂDULESCU

DIRECȚIA TEHNICĂ

În conformitate cu prevederile art.182 alin.(4), coroborate cu cele ale art.136 alin.(3) lit.a), alin.(4), alin.(5) și alin.(10) din Ordonanța de Urgență a Guvernului nr.57/2019 privind Codul administrativ, cu modificările și completările ulterioare;

Văzând proiectul de hotărâre privind aprobarea dezmembrării unui imobil înscris în cartea funciară nr.35148 a Unității Administrativ Teritoriale Comuna Popești, proprietate publică a Județului Vâlcea, în două loturi, înregistrat sub nr. 26493 din 22.11.2024, însoțit de celelalte documente de prezentare și motivare;

Vă transmitem documentația mai sus menționată, cu precizarea ca în termen de o zi de la data comunicării acesteia să analizați și să întocmiți raportul de specialitate, cu obligația de a fi înregistrat la Registratura Generală, care îl va transmite, spre centralizare, Secretarului General al Județului Vâlcea, de îndată.

SECRETAR GENERAL AL JUDEȚULUI,

Daniela CALIANU



CONSILIUL JUDEȚEAN VÂLCEA
Direcția Generală de Asistență Socială
și Protecția Copilului

Str. Tudor Vladimirescu nr. 28, Rm. Vâlcea, cod 240191
Tel: 0250/734758; Fax: 0250/734270; E-mail: dgaspvcvl@yahoo.com
Operator prelucrare date cu caracter personal nr.14973



Nr. 100887 din 17-10-2024

Către: Consiliul Județean Vâlcea

De la: Direcția Generală de Asistență Socială și Protecția Copilului

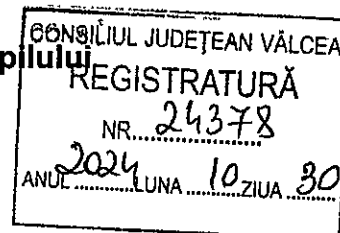

Stimate Doamnă Presedinte,

Având în vedere Contractul de finanțare nr.4437/08.10.2024, privind proiectul "Construirea și dotarea Centrului de servicii de recuperare neuromotorie de tip ambulatoriu pentru persoane adulte cu dizabilități Sfinții Arhangheli Mihail și Gavriil, comuna Popești, județul Vâlcea", prin prezenta vă transmitem documentația de dezmembrare a terenului situat în comuna Popești, Str Curtea. Menționăm că dezmembrarea este necesară în vederea realizării obiectivului general al proiectului privind dezvoltarea serviciilor de prevenire a instituționalizării și asigurarea unor alternative de sprijin pentru viață independentă și integrare în comunitate a persoanelor adulte încadrate în grad de handicap din comunitatea din zona de sud a județului Vâlcea, prin "Construirea și dotarea Centrului de servicii de recuperare neuromotorie de tip ambulatoriu pentru persoane adulte cu dizabilități Sfinții Arhangheli Mihail și Gavriil, comuna Popești, județul Vâlcea"

Cu stimă,

Director General
Marius Mărgărita



Director General Adjunct Economic
Marian Pițigoi

Nume, prenume	Funcția	Semnătura	Data
Lupu Alina	Sef Serviciu APTAR		
Intocmit,			17.10.2024



NR: 24378
DATA: 30/10/2024
AN. SIANA



Oficiul de Cadastru și Publicitate Imobiliară VALCEA
Biroul de Cadastru și Publicitate Imobiliară Ramnicu Valcea
Adresa: LOC: RAMNICU VALCEA, STR GENERAL PRAPORGESCU NR.22, TEL:
0250/744150, 0250/743647, 0250/744150, 0250/743647

Nr.cerere	86144
Ziua	26
Luna	09
Anul	2024

REFERAT DE ADMITERE

(Dezmembrare imobil)

Domnului/Doamnei CONSILIUL JUDEȚEAN VÂLCEA
Domiciliul Loc. Râmnicu Vâlcea, Str General Praporgescu, Nr. 1, Jud. Valcea

Referitor la cererea înregistrată sub numărul 86144 din data 26-09-2024, vă informăm:

Imobilul situat în Loc. Curtea, Jud. Valcea, Str. Curtea nr 79, UAT Popești având numărul cadastral 35148 a fost dezmembrat în imobilele:

- 1) 36911 situat în Loc. Curtea, Jud. Valcea, Str. Curtea nr 79, UAT Popești având suprafața măsurată 1512 mp;
- 2) 36912 situat în Loc. Curtea, Jud. Valcea, Str. Curtea nr 79, UAT Popești având suprafața măsurată 750 mp;

Certific că informațiile din prezentul extras sunt conforme cu datele din planul cadastral de carte funciară al OCPI VALCEA la data: 01-10-2024.

Situația prezentată poate face obiectul unor modificări ulterioare, în condițiile Legii cadastrului și a publicității imobiliare nr. 7/1996, republicată, cu modificările și completările ulterioare.

Inspector
ILINA OZON-NICOLAE

Plan de amplasament și delimitare a imobilului

ANEXA NR. 16

Scară 1:500

Nr. cadastral	Suprafața măsurată a imobilului (mp)	Adresa imobilului
36912	750	Str. Curtea, nr. 79, loc. Curtea, jud. Vâlcea

Cartea Funciară nr.	Unitatea Administrativ Teritorială (UAT)
	Popești

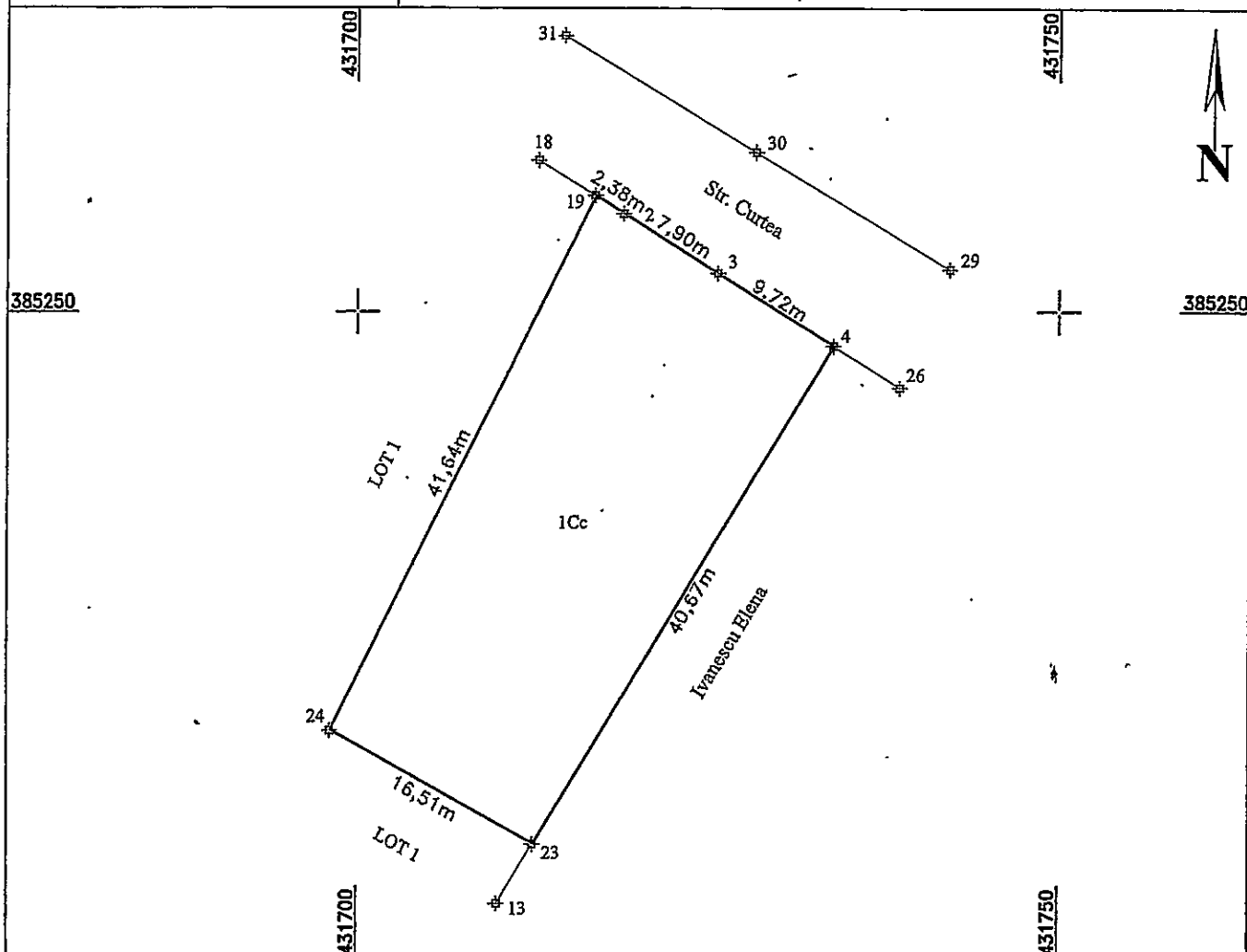

A. Date referitoare la teren

Nr. Parcelă	Categorie de folosință	Suprafața (mp)	Mențiuni
1	Curți construcții	750	Împrejmuț cu gard între 19-2, 3-4-23; porți între 2-3; fără gard pe restul laturilor;
Total		750	-

B. Date referitoare la construcții

Cod	Destinația	Suprafața construită la sol (mp)	Mențiuni
Total			

Suprafața totală măsurată a imobilului = 750 mp
Suprafața din act = 750 mp

Executant Iliescu Felicia
Aut. categoria D, seria RO-B-F, nr. 1866
Confirm executarea măsurătorilor la teren, corectitudinea întocmirii
documentației cadastrale și corespondența acesteia cu realitatea din teren

Semnătura

Data: 24.09.2024

86144 / 26-09-2024

Inspector

Confirm introducerea imobilului în baza de date integrat ă și atribuirea numărului
cadastral

Semnat digital de
Ilina OZON-NICOLAE
Consilier Cadastral LA

Plan de amplasament și delimitare a imobilului cu propunerea de DEZLIPIRE

Scara 1:500 .

Nr. cadastral	Suprafața măsurată a imobilului (mp)	Adresa imobilului
35148	2262	Str. Curtea, nr. 79, loc. Curtea, jud. Vâlcea
Nr. Cartea Funciară		Unitatea Administrativ Teritorială (UAT)
35148		Popești

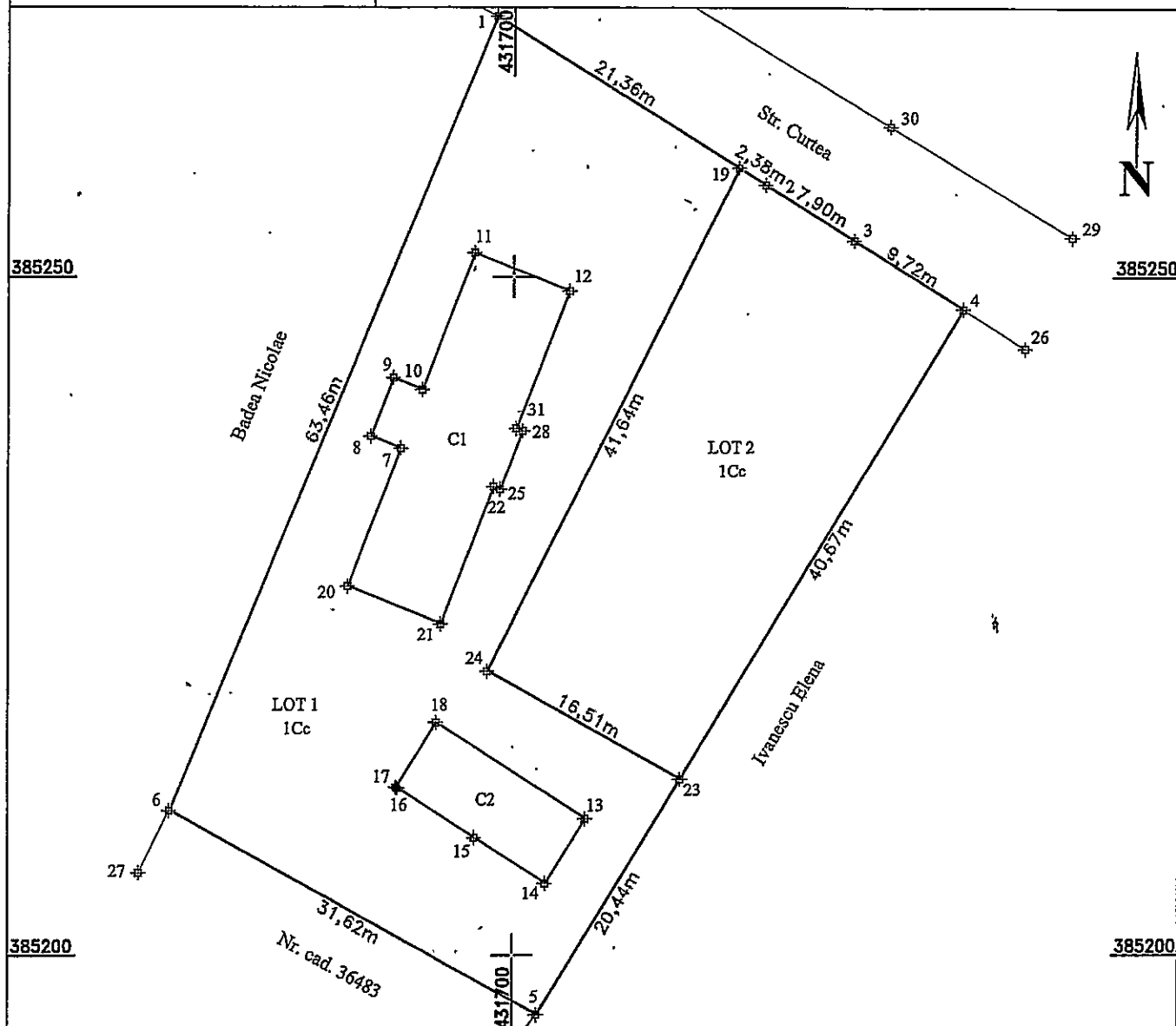

Situația actuală (înainte de DEZLIPIRE)				Situația viitoare (după DEZLIPIRE)			
Nr. cad.	Suprafața (mp)	Categoria de folosință	Descrierea imobilului	Nr. cad.	Suprafața (mp)	Categoria de folosință	Descrierea imobilului
35148	2262	Curți construcții C1 - Centru multifuncțional de Servicii Sociale Popești, an extindere 2015, P, an construire 1925, S. constr. la sol 215mp, S. constr. desf. 214.8mp; C2 - Grădiniță, P, an construire 1952, S. constr. la sol 75mp, S. constr. desf. 74.9mp;	Împrejmuit cu gard între 6-1-2, 3-4-5; porți între 2-3; fără gard pe restul laturilor;	36911	1512	Curți construcții C1 - Centru multifuncțional de Servicii Sociale Popești, an extindere 2015, P, an construire 1925, S. constr. la sol 215mp, S. constr. desf. 214.8mp; C2 - Grădiniță, P, an construire 1952, S. constr. la sol 75mp, S. constr. desf. 74.9mp;	LOT 1
				36912	750	Curți construcții	LOT 2
Total	2262	-	-	-	2262	-	-

Executant Iliescu Felicia
Aut. categoria D, seria RO-B-F, nr. 1866
Confirm executarea măsurătorilor la teren, corectitudinea întocmirii
documentației cadastrale și corespondența acesteia cu realitatea din teren

Inspector
86144 / 26-09-2024
Confirm introducerea imobilului în baza de date integrat ă și atribuirea numărului
cadastral

Semnat digital de

Plan de amplasament și delimitare a imobilului

ANEXA NR. 16

Scara 1:500

Nr. cadastral	Suprafața măsurată a imobilului (mp)	Adresa imobilului
36911	1512	Str. Curtea, nr. 79, loc. Curtea, jud. Vâlcea

Cartea Funciară nr.	Unitatea Administrativ Teritorială (UAT)
	Popești

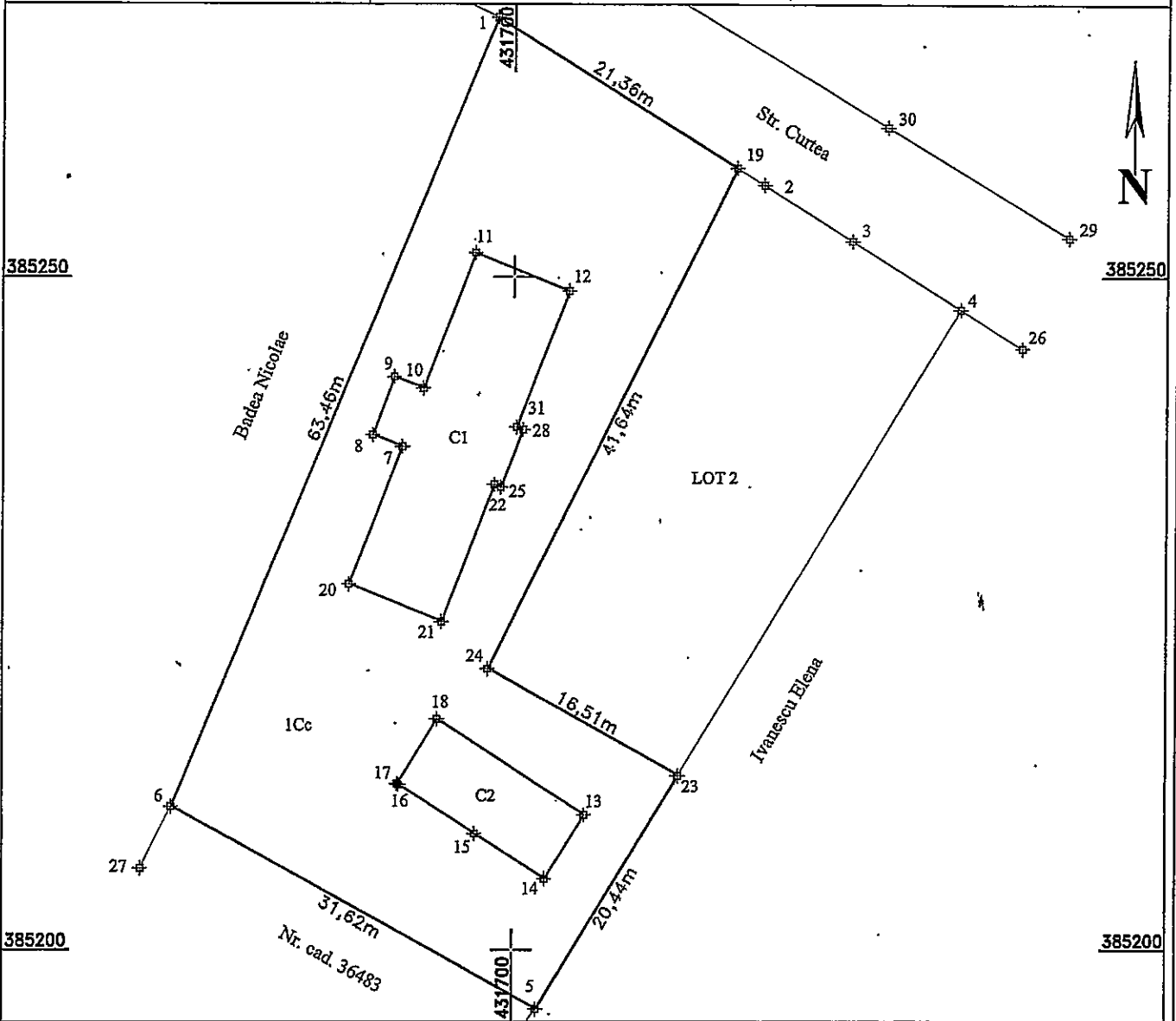

A. Date referitoare la teren

Nr. Parcelă	Categorie de folosință	Suprafața (mp)	Mențiuni
1	Curți construcții	1512	Împrejmuț cu gard între 6-1-19, 23-5; fără gard pe restul laturilor;
Total		1512	-

B. Date referitoare la construcții

Cod	Destinația	Suprafața construită la sol (mp)	Mențiuni
C1	CAS	215	Centru multifuncțional de Servicii Sociale Popești, an extindere 2015, P, an construire 1925, S. constr. la sol 215mp, S. constr. desf. 214.8mp;
C2	CAS	75	Grădiniță, P, an construire 1952, S. constr. la sol 75mp, S. constr. desf. 74.9mp;
Total		290	-

Suprafața totală măsurată a imobilului = 1512 mp
Suprafața din act = 1512 mp

<p>Executant Iliescu Felicia Aut. categoria D, seria RO-B-F, nr. 1866 Confirm executarea măsurătorilor la teren, corectitudinea întocmirii documentației cadastrale și corespondența acesteia cu realitatea din teren</p> <p>Semnătura</p> <p>Data: 24.09.2024</p>	<p>86144 / 26-09-2024 Inspector</p> <p>Confirm introducerea imobilului în baza de date integrat ă și atribuirea numărului cadastral</p> <p>Semnat digital de Irina OZON-NICOLAE Consilier Cadastru I A</p>
--	--